Czujnik ruchu

CR-11



Przeznaczenie:

- Czujnik ruchu przeznaczony do zastosowania wewnętrznego i zewnętrznego.
- Załącza oraz rozłącza obwody elektryczne bez dodatkowych urządzeń.

Charakterystyka:

- Zasilanie 220-240 V AC / 50-60 Hz.
- Obudowa wykonana z tworzywa sztucznego.
- Maksymalny horyzontalny kąt działania czujnika wynosi 180°.
- Regulacja czasu pracy od 10 sek. do 12 min.
- Regulacja czułości zmierzchowej.
- Zasięg wykrywania ruchu zależny od wysokości montażu: 2-8 m (długości promienia od czujnika), regulowany.
- Pobór mocy ok. 0,45 W.
- Maksymalne obciążenie 1200 W.
- Prędkość wykrywania ruchu: 0,6-1,5 m/s.
- Czujnik nie współpracuje ze świetlówkami.
- Natężenie światła otoczenia: < 3-2000 luksów (regulowane).
- Stopień ochrony IP 44.

Zalety:

- Łatwy montaż.
- Prosta obsługa.
- Niezawodność w działaniu.
- Małe gabaryty.
- Czujnik współpracuje z oświetleniem ledowym.

1. Potencjometry regulacji parametrów:



a) Regulacja czasu pracy
b) Regulacja czułości zmierzchowej

Indeks	Model	Kolor	Zakres wykrywania ruchu	Obudowa	Zasilanie	Waga netto	Waga brutto	Kod EAN
CR-CR1100-00	CR-11	biały	180°	tworzywo	220-240 V AC 50-60 Hz	0,16 kg	0,19 kg	5901867108913

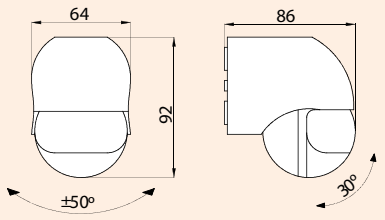

Wymiary czujnika

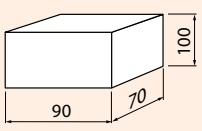

Wymiary opakowania

220-240V AC | 50-60 Hz | 2,5 mm² | IP 44 | 180°