Czujnik ruchu mikrofalowy

CM-1



Przeznaczenie:

- Czujnik ruchu przeznaczony do zastosowania wewnętrznego i zewnętrznego.
- Załącza oraz rozłącza obwody elektryczne bez dodatkowych urządzeń.

Charakterystyka:

- Zasilanie 220-240 V AC / 50-60 Hz.
- Obudowa wykonana z tworzywa sztucznego.
- Maksymalny horyzontalny kąt działania czujnika wynosi 180°.
- Regulacja czasu pracy od 10 sek. do 12 min.
- Regulacja czułości zmierzchowej.
- Zasięg wykrywania ruchu zależny od wysokości montażu: 1-8 m (długości promienia od czujnika), regulowany.
- Pobór mocy ok. 0,9 W.
- Maksymalne obciążenie 1200 W.
- Prędkość wykrywania ruchu: 0,6-1,5 m/s.
- Czujnik nie współpracuje ze świetlówkami liniowymi.
- Natężenie światła otoczenia: < 3-2000 luksów (regulowane).

Zalety:

- Łatwy montaż.
- Prosta obsługa.
- Niezawodność w działaniu.
- Małe gabaryty.
- Czujnik rozpoznaje dzienne i nocne warunki oświetlenia.
- Czujnik wykrywa ruch przez przeszkody takie jak drzwi, szyby lub nawet cienkie, lekkie ścianki budowlane.
- Czujnik współpracuje z oświetleniem ledowym.

1. Potencjometry regulacji parametrów.

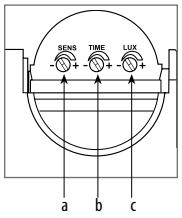

a) regulacja zasięgu wykrywania ruchu
b) regulacja czasu pracy
c) regulacja czułości zmierzchowej

2. Możliwość regulacji kąta nachylenia czujnika.

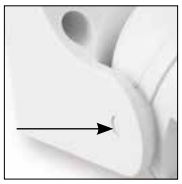

Indeks	Model	Kolor	Zakres wykrywania ruchu	Obudowa	Zasilanie	Waga netto	Waga brutto	Kod EAN
AE-CM1000-00	CM-1	biały	180°	tworzywo	220-240 V AC 50-60 Hz	0,16 kg	0,20 kg	5901867108876

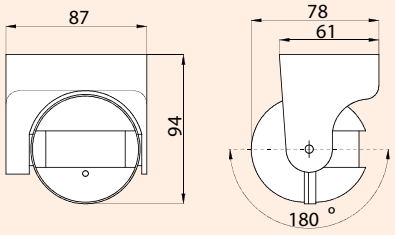

Wymiary czujnika

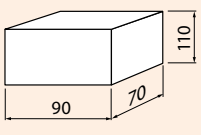

Wymiary opakowania