Złączka kompensacyjna bezhalogenowa

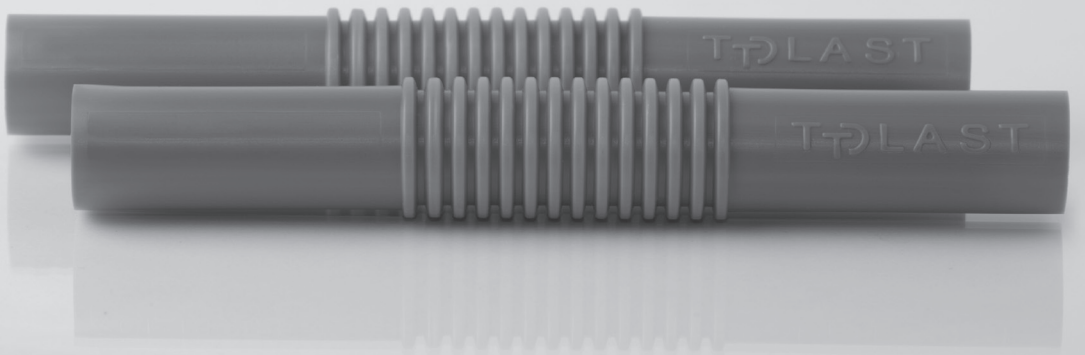

Specyfikacja Techniczna

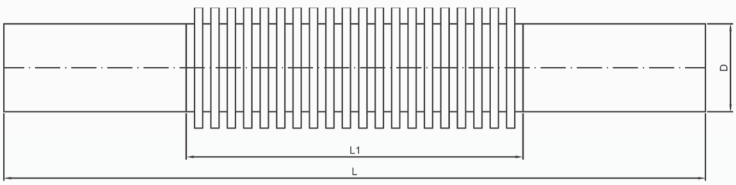

Złączka kompensacyjna bezhalogenowa – ZCLFHF		
Dokumenty odniesienia:	Dyrektywa 2014/35/UE	
	PN-EN 61386-1:2011	
PKWiU:	22.21.29.0	
Charakterystyka:	Złączka kompensacyjna, nierozprzestrzeniająca płomienia, samogasnąca	
	Bezhalogenowa (spełnia wymogi normy, dotyczące ilości toksycznych związków chemicznych wydzielanych podczas spalania)	
Zastosowanie:	Instalacje:	naścienne
		podtynkowe
		ściany gipsowe
Przeznaczenie:	System mocujący dla rur elektroinstalacyjnych sztywnych bezhalogenowych (RLFH, RSHF)	
Materiał:	PP modyfikowany	
Typ:	Złączka giętka	
Zakres temperatur: (transport, instalacja, eksploatacja)	-15°C ÷ 90°C	
Kolor:	Szary (RAL 7035)	
Rozmiary (mm):	16; 18; 20; 22; 25; 28; 32; 37; 47	

Dostępne Rozmiary

Złączka kompensacyjna bezhalogenowa - ZCLFHF				
lp.	nr kat.	nazwa	symbol	(szt.)/ (opak.)
1	10866	Złączka komp. bezhalogenowa ZCLFHF 16	ZCLFHF 16	100
2	11024	Złączka komp. bezhalogenowa ZCLFHF 18	ZCLFHF 18	100
3	10867	Złączka komp. bezhalogenowa ZCLFHF 20	ZCLFHF 20	100
4	10868	Złączka komp. bezhalogenowa ZCLFHF 22	ZCLFHF 22	100
5	11663	Złączka komp. bezhalogenowa ZCLFHF 25	ZCLFHF 25*	100
6	10869	Złączka komp. bezhalogenowa ZCLFHF 28	ZCLFHF 28	100
7	11664	Złączka komp. bezhalogenowa ZCLFHF 32	ZCLFHF 32*	50
8	10870	Złączka komp. bezhalogenowa ZCLFHF 37	ZCLFHF 37	50
9	10871	Złączka komp. bezhalogenowa ZCLFHF 47	ZCLFHF 47	50

*produkt na zamówienie