Karta danych technicznych produktu
Parametry

NSYTRACE26
NSYTR end cover for screw three-level terminal block 1x1 - 2.5mm²

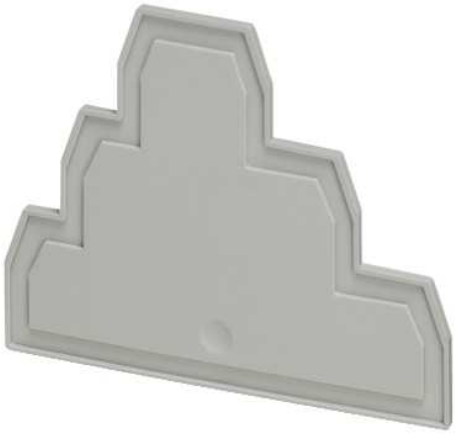

Parametry podstawowe

Gama produktów	Linergy
Nazwa produktu	Linergy TR
Typ produktu lub komponentu	Płytka pokrywy
Skrócona nazwa urządzenia	TRA
Kategoria akcesoriów / części oddzielnych	Wyposażenie do izolacji
Zgodność produktu	TRV zacisk śrubowy listwa zaciskowa
Grubość	2.2 mm

Parametry uzupełniające

Przekrój kabla	2.5 mm²
Liczba zacisków	2
Liczba wejść pomiarowych	3
Ilość sztuk w zestawie	Zestaw 50 szt.
Masa produktu	6.8 g
Kolor	Szary

Oferta zrównoważonego rozwoju

Status oferty zrównoważonego rozwoju	Produkt ekologiczny Green Premium
RoHS (kod daty: RRTT)	Zgodny - od 1052 - Schneider Electric declaration of conformity Schneider Electric declaration of conformity
REACh	Referencja nie zawiera SVHC powyżej wartości progowej
Profil ekologiczny produktu	Dostępny
Instrukcje dotyczące zakończenia okresu eksploatacji produktu	Bez potrzeby specjalnych działań recyklingowych

Warunki gwarancji

Okres	18 miesięcy

Informacje dostarczone w niniejszej dokumentacji zawierają ogólne opisy i/lub parametrów technicznych przedstawianych produktów.
Dokumentacja ta nie jest przeznaczona do spełniania roli substytucyjnej i nie może być również stosowana do określenia przydatności i niezawodności tych produktów dla konkretnych aplikacji użytkownika.
Każdy użytkownik lub integrator musi wykonać odpowiednią i pełną analizę ryzyka, ocenę a także testy produktów w odniesieniu do odpowiedniego, określonego zastosowania lub użycia.
Schneider Electric Industries SAS ani żadna z jego firm stowarzyszonych lub zależnych nie ponosi odpowiedzialności za niewłaściwe użycie przedstawionych tutaj informacji.