# GNIAZDA I OPRAWY CERAMICZNE

CERAMIC SOCKETS
KERAMISCHE FASSUNGEN
КЕРАМИЧЕСКИЕ ДЕРЖАТЕЛИ ДЛЯ ЛАМП
KERAMICKÉ OBJÍMKY


miedziane styki


ceramiczna obudowa


złącza śrubowe


uchwyt typu L


metalowy wieszak

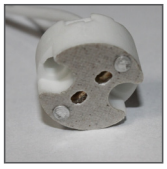
przewody 2x0,75mm²


obudowa metalowa


G635

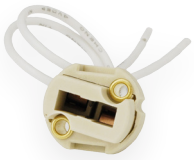
G9


GU10


GZ10


E14-F524


E27-EF510C


E27-HT27


E27-F519


E27-F519L

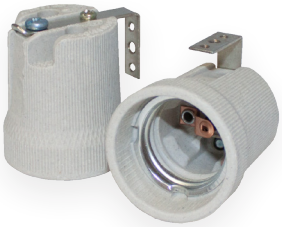
E27-F519U

MATERIAŁ ▶ porcelana, metal, tworzywo sztuczne
MATERIAL ▶ porcelain, metal, plastic
MATERIAL ▶ Porzellan, Metall, Kunststoff
МАТЕРИАЛ ▶ фарфор, металл, пластмасса
Materiá ▶ porcelán, kov, plast

| BEMKO kod | EAN kod EAN | opakowanie | [W] Max max. moc obciążenia |
|---|---|---|---|
| E10-G635 | 5908311360927 | 50/2000 | 100W |
| E10-G900 | 5908311360934 | 50/1000 | 100W |
| E10-GU10 | 5908311360941 | 50/1000 | 100W |
| E10-GZ10 | 5908311360958 | 50/1000 | 100W |
| E15-E14-F524 | 5908311361306 | 1/100/400 | 200W |
| E15-E27-EF510C | 5908311362440 | 1/10/120 | 200W |
| E15-E27-F519 | 5908311361313 | 1/10/200 | 200W |
| E15-E27-F519L | 5900280905826 | 1/10/200 | 200W |
| E15-E27-F519U | 5900280905833 | 1/10/200 | 200W |
| E17-E27-HT27 | 5908311362259 | 1/20/320 | 200W |



EAC CE 230V~ 12V