kompaktowa listwa zaciskowa; z uchwytami montażowymi M3; do mocowania śrubowego lub podobnego typu; otwór montażowy Ø 3,2 mm; 10-bieg.



Numer wyrobu: 869-110

kompaktowa listwa zaciskowa; z uchwytami montażowymi M3; do mocowania śrubowego lub podobnego typu; otwór montażowy Ø 3,2 mm; 10-bieg.

Nazwa

RoHS ✓
Compliant

Dane handlowe

Dostawca	*WAGO*
Nr wyrobu dostawcy	*869-110*
GTIN / EAN	*4044918480727*
Zawartość	*1*
Opakowanie jednostkowe	*50*
Nr artykułu u klienta	

Uwagi

Dane techniczne

Inne

wskazówka dot. bezpieczeństwa 1	*maks. średnica izolacji 4,4 mm*
rodzaj opakowania	*BOX*
napięcie znamionowe (III / 3) [V]	*500 [V]*
napięcie znamionowe udarowe (III / 3) [kV]	*6 [kV]*
prąd nominalny [A]	*24 [A]*

Dane techniczne	
łączna liczba potencjałów	*10*
rodzaj oprzewodowania	*oprzewodowanie od czoła*
liczba poziomów	*1*
technika podłączania przewodu	*CAGE CLAMP®*
liczba zacisków	*2*
rodzaj montażu	*Operating tool*
materiał podłączanego przewodu	*Copper*
jednodrutowy, montaż przy pomocy narzędzi	*0,08 … 2,5 mm² / 28 … 12 AWG*
linkowy, montaż przy pomocy narzędzi	*0,08 … 4 mm² / 28 … 12 AWG*
dł. odizolowania przewodu	*6 … 7 mm / 0.24 … 0.28 in*
szerokość	*64,5 mm / 2.539 in*
wysokość od podłoża	*27,6 mm / 1.087 in*
gł.	*33,4 mm / 1.315 in*
l. bieg.	*10*
konstrukcja	*konstrukcja pozioma*
łączna liczba zacisków	*20*
płaszczyzna opisu	*opis z boku*
kolor	*szary*
obciążenie ogniowe [MJ]	*0.774 [MJ]*
zgodność z RoHS	*1*
ciężar [g]	*43.1 [g]*

Zdjęcia i schematy

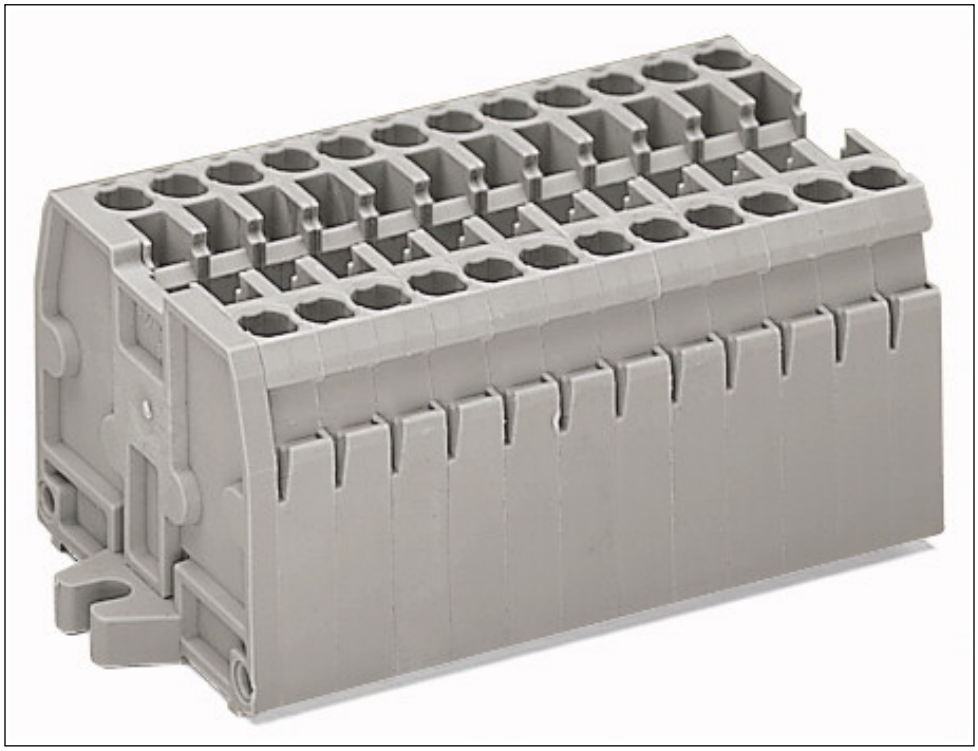

Adres

WAGO Kontakttechnik GmbH & Co. KG
Hansastr. 27
32423 Minden
Telefon: 0571/887-0
Fax: 0571/887-169
http://www.wago.com
© WAGO Kontakttechnik GmbH & Co. KG
Technische Änderungen und Irrtümer vorbehalten.