# SKINTOP® NPT

SKINTOP® NPT, dławnica kablowa z poliamidu z gwintem stożkowym NPT i dużymi, zmiennymi zakresami zaciskania w celu optymalnego odciążenia kabla

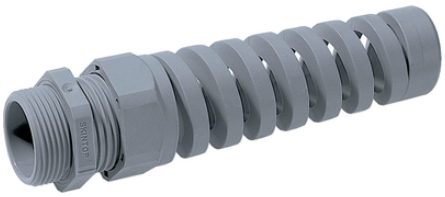






- Liczne certyfikaty zatwierdzające
- Optymalne odciążenie
- Odporność na uszkodzenia mechaniczne
- Maksymalna ochrona przed wibracjami
- Dobra odporność chemiczna

## Korzyści

Gwint stożkowy NTP
Zabezpieczenie przed ciągłymi wibracjami
Optymalne odciążenie przewodu
Duże, zmienne zakresy zaciskania
Wysoka niezawodność

## Zakres zastosowania

Do użytku wszędzie tam, gdzie wiele kabli lub drutów trzeba bezpiecznie wprowadzić do obudowy, zajmując jak najmniej miejsca
Budowa maszyn i aparatury przemysłowej
Technika automatyzacji
Urządzenia
Obudowy

Ostania aktualizacja (16.07.2017)
©2017 Lapp Group - all rights reserved.
Zarządzanie produktem http://lapppoland.lappgroup.com
Aktualne dane w pliku Dane techniczne.
PN 0456 / 02_03.16

# SKINTOP® NPT

## Normy i aprobaty
UL File nr E79903

## Budowa produktu
NPT: gwint przyłączeniowy według ASME B1.20.1 - 2013

## Uwaga
Pasujące akcesoria, patrz SKINTOP® z gwintem PG - akcesoria, wyjątek nakrętka SKINTOP® GMP-GL
3/8" = PG9
1/2" = PG13,5
3/4" = PG21
1" = PG29

## Budowa produktu
SKINTOP® STR NPT z redukcyjnym zestawem uszczelek, do uszczelniania kabli o mniejszych średnicach zewnętrznych.

## Dane techniczne

| | |
|---|---|
| Klasyfikacja: | ETIM 5.0 Class-ID: EC000441<br>Opis klasy ETIM 5.0: Dławnica kablowa |
| Kolor: | RAL 7001 srebrnoszary<br>RAL 9005 czarny/odporny na działanie promieniowania UV |
| Materiał: | Korpus: poliamid<br>Uszczelnienie: CR |
| Stopień ochrony: | IP 68 - 5 bar |
| Zakres temperatury: | Połączenia ruchome: od -20 °C do +100 °C<br>Połączenia nieruchome: od -40 °C do +100 °C |

## Wskazówka
Fotografie nie mogą być używane do wymiarowania oraz nie stanowią szczegółowego odwzorowania przedstawionych produktów.
Podane ceny to ceny netto bez podatku VAT i dodatkowych opłat. Sprzedaż klientom biznesowym.


©2017 Lapp Group - all rights reserved.

# SKINTOP® NPT

| Numer katalogowy | Oznaczenie produktu/rozmiar | Zakres dławionych średnic ØF [mm] | Rozmiar klucza SW w mm | Długość całkowita C [mm] | Długość gwintu [mm] |
|---|---|---|---|---|---|
| SKINTOP® ST srebrnoszary | | | | | |
| 53016010 | NPT 3/8" | 3,5 - 8 | 19 | 43 | 15 |
| 53016030 | NPT 1/2" | 5 - 12 | 24 | 45 | 15 |
| 53016050 | NPT 3/4" | 13 - 18 | 33 | 53 | 15 |
| 53016060 | NPT 1" | 19 - 25,4 | 42 | 60 | 15 |
| SKINTOP® ST czarny | | | | | |
| 53016210 | NPT 3/8" | 3,5 - 8 | 19 | 43 | 15 |
| 53016230 | NPT 1/2" | 5 - 12 | 24 | 45 | 15 |
| 53016250 | NPT 3/4" | 13 - 18 | 33 | 53 | 15 |
| 53016260 | NPT 1" | 19 - 25,4 | 42 | 60 | 15 |
| SKINTOP® STR srebrnoszary | | | | | |
| 53016110 | NPT 3/8" | 2 - 6 | 19 | 43 | 15 |
| 53016130 | NPT 1/2" | 4 - 9 | 24 | 45 | 15 |
| 53016150 | NPT 3/4" | 9 - 16 | 33 | 53 | 15 |
| SKINTOP® STR czarny | | | | | |
| 53016310 | NPT 3/8" | 2 - 6 | 19 | 43 | 15 |
| 53016330 | NPT 1/2" | 4 - 9 | 24 | 45 | 15 |
| 53016350 | NPT 3/4" | 9 - 16 | 33 | 53 | 15 |
| SKINTOP® BS srebrnoszary | | | | | |
| 53016610 | NPT 3/8" | 3,5 - 8 | 19 | 82 | 15 |
| 53016630 | NPT 1/2" | 5 - 12 | 24 | 104 | 15 |
| 53016650 | NPT 3/4" | 13 - 18 | 33 | 133 | 15 |
| SKINTOP® BS czarny | | | | | |
| 53016810 | NPT 3/8" | 3,5 - 8 | 19 | 82 | 15 |
| 53016830 | NPT 1/2" | 5 - 12 | 24 | 104 | 15 |
| 53016850 | NPT 3/4" | 13 - 18 | 33 | 133 | 15 |

Ostania aktualizacja (16.07.2017)
©2017 Lapp Group - all rights reserved.
Zarządzanie produktem http://lapppoland.lappgroup.com
Aktualne dane w pliku Dane techniczne.

# SKINTOP® NPT




Ostania aktualizacja (16.07.2017)
©2017 Lapp Group - all rights reserved.
Zarządzanie produktem http://lapppoland.lappgroup.com
Aktualne dane w pliku Dane techniczne.
PN 0456 / 02_03.16