2-przewodowe gniazdo; do wetknięcia w złączki bazowe lub wtyki; z możliwością kodowania; do mostkowania mostkami poprzecznymi i omijającymi; 3-bieg.



Numer wyrobu: 769-123

2-przewodowe gniazdo; do wetknięcia w złączki bazowe lub wtyki; z możliwością kodowania; do mostkowania mostkami poprzecznymi i omijającymi; 3-bieg.

Nazwa

RoHS ✓
Compliant

Dane handlowe

Dostawca	*WAGO*
Nr wyrobu dostawcy	*769-123*
GTIN / EAN	*4044918473934*
Zawartość	*1*
Opakowanie jednostkowe	*25*
Nr artykułu u klienta	

Uwagi

opis artykułu:Tego typu wielowtyki przeznaczone są, zgodnie z normą EN 61984, do realizacji połączeń wtykowych w stanie bezprądowym i beznapięciowym.

Dane techniczne

Inne

rodzaj opakowania	*BOX*
parametry znamionowe zgodnie z 1	*IEC/EN 61984*
napięcie znamionowe (III / 3) [V]	*500 [V]*

Dane techniczne	
napięcie znamionowe udarowe (III / 3) [kV]	*6 [kV]*
prąd nominalny [A]	*32 [A]*
łączna liczba potencjałów	*3*
rodzaj oprzewodowania	*oprzewodowanie od czoła*
technika podłączania przewodu	*CAGE CLAMP®*
liczba zacisków	*2*
rodzaj montażu	*Operating tool*
materiał podłączanego przewodu	*Copper*
Nominal cross section	*4 mm²*
jednodrutowy, montaż przy pomocy narzędzi	*0,08 … 4 mm² / 28 … 12 AWG*
linkowy, montaż przy pomocy narzędzi	*0,08 … 4 mm² / 28 … 12 AWG*
dł. odizolowania przewodu	*8 … 9 mm / 0.31 … 0.35 in*
szerokość	*15 mm / 0.591 in*
wys.	*45,2 mm / 1.78 in*
gł.	*35,9 mm / 1.413 in*
l. bieg.	*3*
wykonanie styków w obrębie wielowtyku	*?*
Connector connection type	*for conductors*
łączna liczba zacisków	*6*
płaszczyzna opisu	*opis z boku*
kolor	*szary*
materiał izolacyjny	*poliamid 66 (PA 66)*
obciążenie ogniowe [MJ]	*0.252 [MJ]*
zgodność z RoHS	*1*
ciężar [g]	*15.62 [g]*

Zdjęcia i schematy

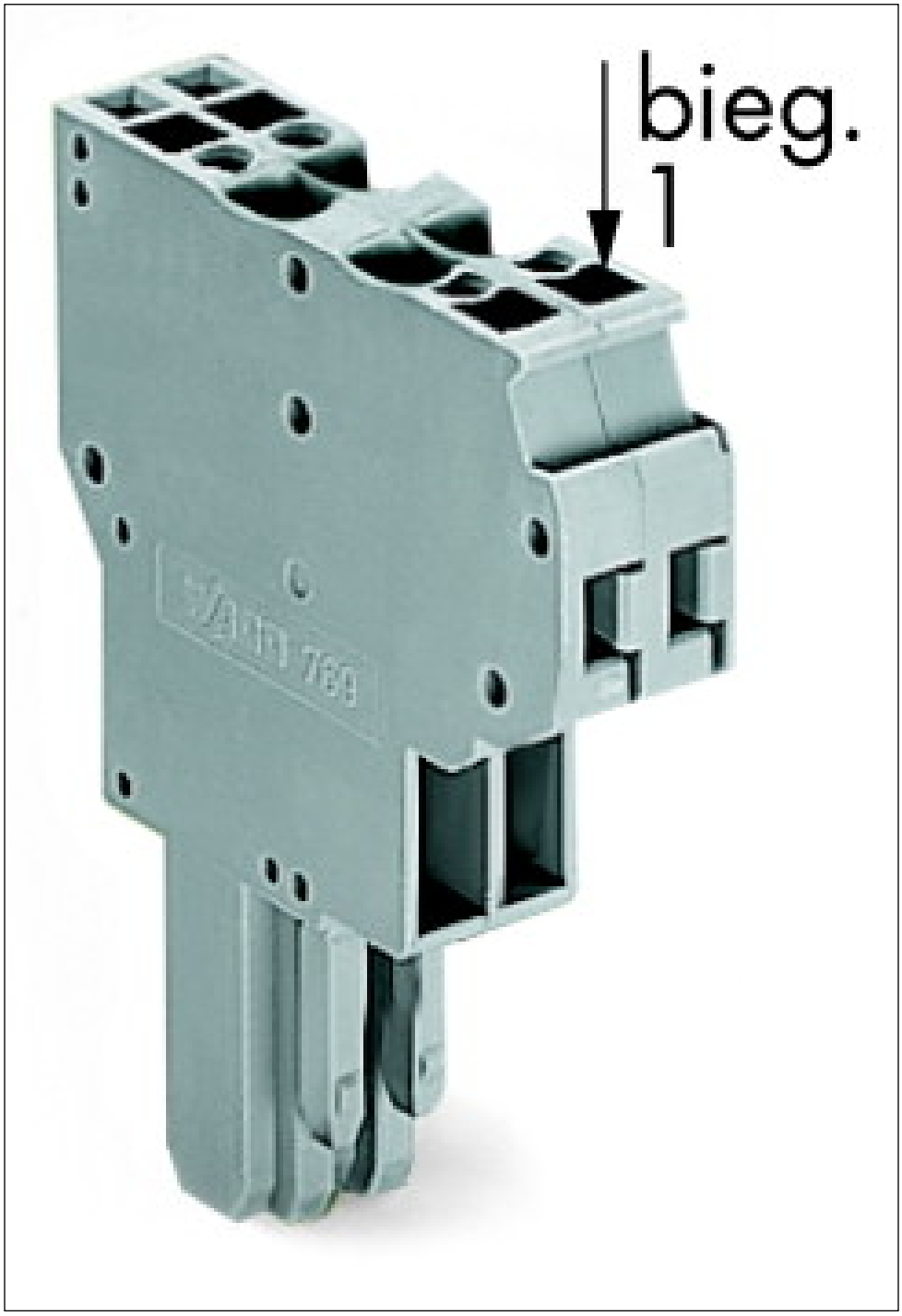

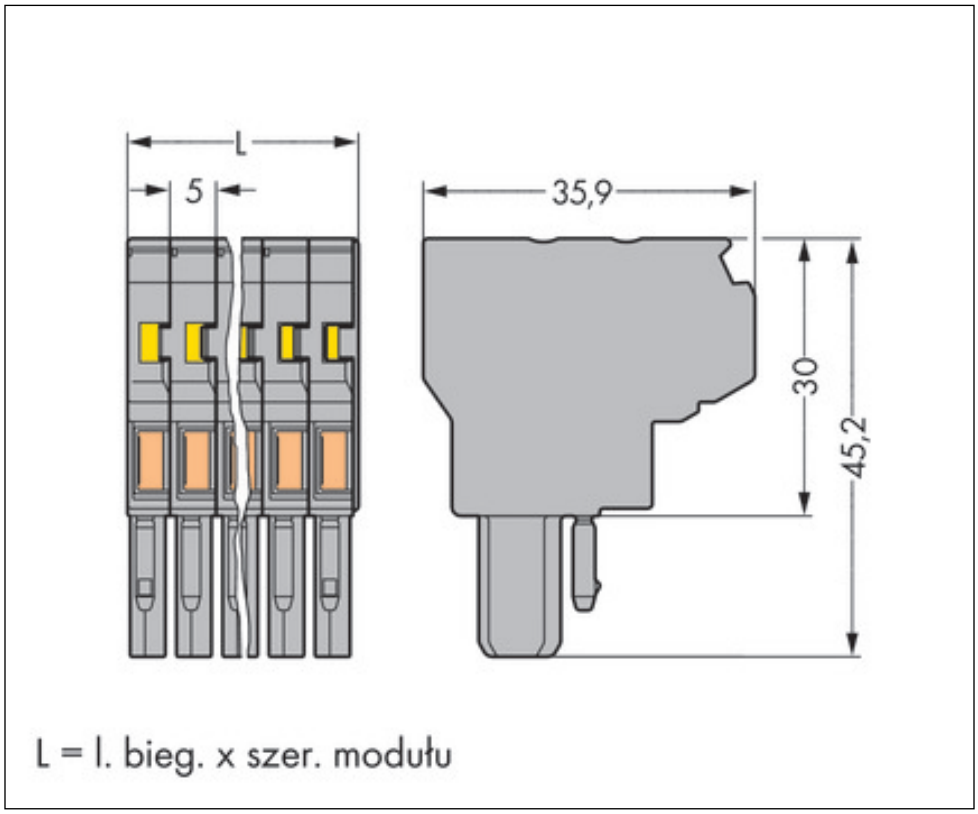

Adres

WAGO Kontakttechnik GmbH & Co. KG
Hansastr. 27
32423 Minden
Telefon: 0571/887-0
Fax: 0571/887-169
http://www.wago.com
© WAGO Kontakttechnik GmbH & Co. KG
Technische Änderungen und Irrtümer vorbehalten.