Listwy zaciskowe
Terminal strips

Listwy zaciskowe w korpusie 1x50mm²
Terminal strips in housing 1x50mm²

ABC [mm]	TH35	I [A]	U [V]	mm²	#
42/49/18		160	690	35-50	60

Norma / norm: PN-EN 60947-7-1

Listwa zaciskowa w korpusie 1x50mm² - szara
Terminal strip in housing 1x50mm² - grey



E.4117

Listwa zac. w korpusie 1x50mm² - niebieska
Terminal strip in housing 1x50mm² - blue



E.4118

Listwa zac. w korpusie 1x50mm² - żółto-zielona
Terminal strip in housing 1x50mm² - yellow/green



E.4119

Uwagi / remarks: Złączki przeznaczone są do łączenia przewodu aluminiowego i miedzianego o przekroju 50mm² dla przewodu sztywnego i 35mm² dla przewodu giętkiego

Listwy zaciskowe LZ i LG są używane głównie w szafach zasilających, sterowniczych, rozdzielczych, wszędzie tam gdzie niezbędne jest rozdzielenie zasilania pomiędzy kilka odejść. Znaczne przekroje przewodów możliwe do przyłączenia do tych listew zapewniają ich wysoką uniwersalność, a możliwość założenia na szynę TH-35 pozwala na łatwe ich zamocowanie, oraz w razie konieczności demontaż.

Listwy zaciskowe z osłoną
Terminal strips with cover

TH35	I [A]		mm²	mm²	#
	125		do/in: 35	z/out: 16	1

Norma / norm: PN-EN 60947-7-1, PN-EN 60947-7-1

Listwa zaciskowa LZ 1x35/16 z osłoną
Terminal strip LZ 1x35/16 with cover

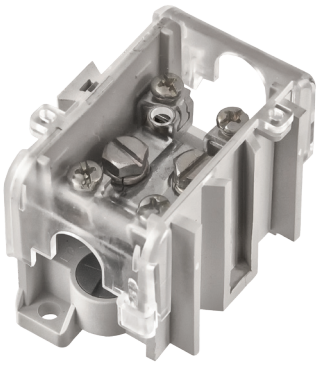

E.4101

A	B	C
50mm	75mm	51,5mm

Uwagi / remarks:
Możliwość łączenia torów / Possibility of connecting lines

