Listwy zaciskowe
Terminal strips

Złącza kablowe IP67
IP67 cable connectors

1 | 500V | IP67

Norma / norm: PN-EN 60947-1, PN-EN 60947-7-1

Złącze kablowe IP67, typ 5x6mm²
IP67 cable connectors, type 5x6mm²



E.4204

B	Ø	mm²	
124mm	33mm	6	PG21

Złącze kablowe IP67, typ 5x2,5mm²
IP67 cable connectors, type 5x2,5mm²



E.4203

B	Ø	mm²	
110mm	27,5mm	2,5	PG16



Złącza kablowe stanowią najlepszy możliwy sposób połączenia dwóch przewodów, zwłaszcza w przypadku, gdy wymagana jest wysoka szczelność połączenia. Zastosowanie do połączenia wewnątrz złącza mosiężnych styków zapewnia optymalne przeniesienie zasilania pomiędzy łączonymi przewodami. Styki osadzone są w specjalnym gnieździe z wysokoodpornego termicznie i elektrycznie poliamidu. Gniazdo to można swobodnie wyjmować ze złącza co zapewnia wygodę montażu. Samo gniazdo umieszczone jest w wytrzymałej rurce zabezpieczającej bezpieczeństwo połączenia przed urazami mechanicznymi. Ponadto rurka jest zakończona z obu stron dławikami PG, co pozwala na uzyskanie szczelności połączenia na poziomie IP67, dzięki czemu złącze może być stosowane nawet w ekstremalnych warunkach.

Szyny TH35, Szyny wyrównujące potencjał
Terminal rail TH35, Control conductor clamps

Szyny TH35 zwykła i perforowana
Terminal rail TH35 - normal and perforated

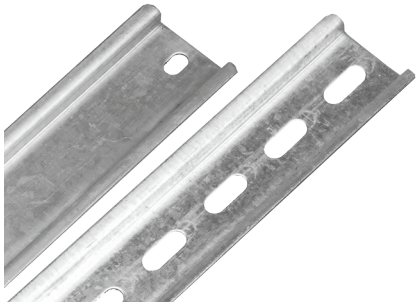

E.4105 E.4105P

ABC [mm]	#
35/7/1000	20/1

Uwagi / remarks: Norma / norm: PN-EN 60715
E.4105 - normalna / normal, E.4105P - perforowana / perforated

Szyna wyrównująca potencjał, mała
Control conductor clamp - small

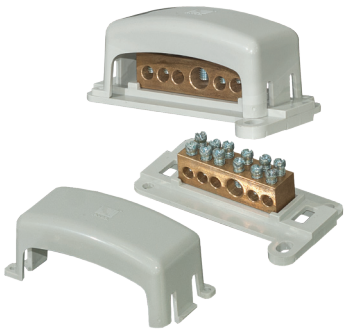

E.4104M

ABC [mm]	mm²	mm²	#
74,1/47,4/32	5 x 10	1 x 16	1

Uwagi / remarks: Norma / norm: PN-EN 50164-1, PN-EN 60947-7-1

Szyna wyrównująca potencjał
Control conductor clamp



E.4104

ABC [mm]	mm²	mm²	mm²	#
176/52/52	1 x bednarka	7 x 16	1 x 50	1

Uwagi / remarks: Norma / norm: PN-EN 50164-1, PN-EN 60947-7-1
1 x bednarka / 1 x band iron