Końcówki oczkowe rurowe typu KOR i KM

Materiał: Cu.
Pokrycie:
KOR – cynowane galwanicznie;
KM – niecynowane.
Wykonanie: standard.

Tubular ring terminals KOR and KM types

Material: Cu.
Surface:
KOR – tin-plated;
KM – uncoated.
Design: standard.

Трубчатые очковые наконечники типа KOR и KM

Материал: Cu.
Покрытие:
KOR – гальванически лужёные;
KM – без покрытия.
Исполнение: стандартное.

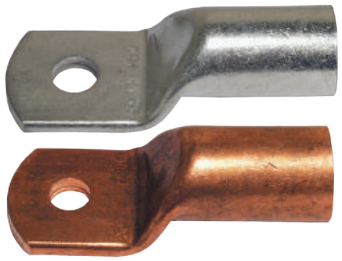

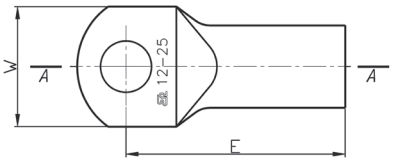

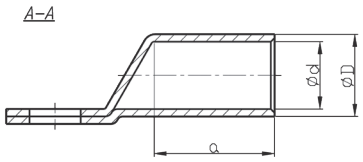

Typ Type Тип	Art. nr Item No. Арт. №	Typ Type Тип	Art. nr Item No. Арт. №	Przekrój Cross section Сечение [mm²/мм²]	Zacisk Terminal Зажим	d	D	a	E	W			Zaprasowanie / Crimping / Запрессовка		
													Nr gniazda Die code No. № гнезда	Liczba zaciśnięć No. of crimping Число зажатий	
														Wąskie Narrow Узкое	Szerokie Wide Широкое
KOR 0,75/3	E11KM-01020100100	-	-		M 3				12,0	6,0		0,060			
KOR 0,75/4	E11KM-01020100200	-	-	0,75	M 4	1,3	2,8	6	13,0	6,5	100	0,060	–	1	–
KOR 0,75/5	E11KM-01020100300	-	-		M 5				15,0	7,5		0,060			
KOR 1,5/3	E11KM-01020100400	-	-		M 3				12,0	6,5		0,075			
KOR 1,5/4	E11KM-01020100500	-	-	1,5	M 4	1,8	3.3	6	13,0	6,5	100	0,095	–	1	–
KOR 1,5/5	E11KM-01020100600	-	-		M 5				15,0	7,5		0,085			
KOR 1,5/6	E11KM-01020100700	-	-		M 6				16,0	9,0		0,096			
KOR 2,5/3	E11KM-01020100800	-	-		M 3				12,0	7,5		0,130			
KOR 2,5/4	E11KM-01020100900	-	-		M 4				13,0	7,5		0,130			
KOR 2,5/5	E11KM-01020101000	-	-	2,5	M 5	2,3	4,2	6	14,0	8,5	100	0,140	–	1	–
KOR 2,5/6	E11KM-01020101100	-	-		M 6				16,0	9,5		0,155			
KOR 2,5/8	E11KM-01020101200	-	-		M 8				20,0	13,0		0,190			
KOR 4/4	E11KM-01020101300	-	-		M 4				17,0	8,5		0,220			
KOR 4/5	E11KM-01020101400	-	-	4	M 5	3,0	5,0	8	17,0	9,0	100	0,215	–	1	–
KOR 4/6	E11KM-01020101500	-	-		M 6				19,0	10,0		0,260			
KOR 4/8	E11KM-01020101600	-	-		M 8				22,0	13,0		0,280			
KOR 6/4	E11KM-01020101700	-	-		M 4				18,0	9,5		0,300			
KOR 6/5	E11KM-01020101800	-	-		M 5				21,0	11,5		0,310			
KOR 6/6	E11KM-01020101900	-	-	6	M 6	3,6	5,6	9	21,0	11,5	100	0,350	4	1	1
KOR 6/8	E11KM-01020102000	-	-		M 8				23,0	13,0		0,370			
KOR 6/10	E11KM-01020102100	-	-		M 10				25,0	16,0		0,400			
KOR 6/12	E11KM-01020102200	-	-		M 12				25,0	19,0		0,400			
KOR 10/5	E11KM-01020102300	**KM 10/5**	E11KM-01010102300		M 5				21,0	12,0		0,530			
KOR 10/6	E11KM-01020102400	**KM 10/6**	E11KM-01010102400		M 6				21,5	12,0		0,520			
KOR 10/8	E11KM-01020102500	**KM 10/8**	E11KM-01010102500	10	M 8	4,5	7,0	10	23,5	15,0	100	0,600	7	1	1
KOR 10/10	E11KM-01020102600	**KM 10/10**	E11KM-01010102600		M 10				25,5	17,0		0,650			
KOR 10/12	E11KM-01020102700	**KM 10/12**	E11KM-01010102700		M 12				26,5	19,0		0,640			
KOR 16/5	E11KM-01020102800	**KM 16/5**	E11KM-01010102800		M 5				25,0	12,0		0,910			
KOR 16/6	E11KM-01020102900	**KM 16/6**	E11KM-01010102900		M 6				25,5	12,0		0,900			
KOR 16/8	E11KM-01020103000	**KM 16/8**	E11KM-01010103000	16	M 8	5,5	8,5	13	27,5	15,0	100	0,970	9	2	1
KOR 16/10	E11KM-01020103100	**KM 16/10**	E11KM-01010103100		M 10				29,5	17,0		1,000			
KOR 16/12	E11KM-01020103250	**KM 16/12**	E11KM-01010103200		M 12				30,5	19,0		1,100			
KOR 25/5	E11KM-01020103300	**KM 25/5**	E11KM-01010103300		M 5				28,0	14,0		1,180			
KOR 25/6	E11KM-01020103400	**KM 25/6**	E11KM-01010103400		M 6				28,5	14,0		1,220			
KOR 25/8	E11KM-01020103500	**KM 25/8**	E11KM-01010103500	25	M 8	7,0	10,0	15	30,5	16,0	100	1,250	10	2	1
KOR 25/10	E11KM-01020103600	**KM 25/10**	E11KM-01010103600		M 10				32,5	18,0		1,300			
KOR 25/12	E11KM-01020103700	**KM 25/12**	E11KM-01010103700		M 12				33,5	19,0		1,300			
KOR 25/14	E11KM-01020103800	**KM 25/14**	E11KM-01010103800		M 14				35,5	21,0		1,450			