Fastening clip, plant standard 7855, double-lobe

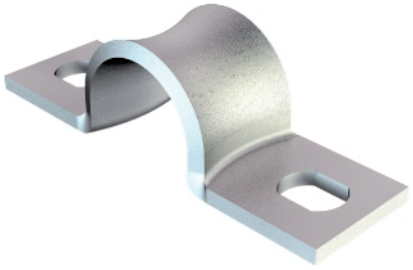

Dimensions to Siemens standard SN 78550, shape B, with strongly rounded edges, thus particularly suitable for sensitive cables.
* Sizes 3 to 10 not suitable for nail device.

Type	For Ø mm	Hole size mm	Material thickness mm	Pack. pcs	Weight kg/100 pcs.	Item No.
WN 7855 B 3	3	3,2 x 4	0,8	100	0,080	**1044044**
WN 7855 B 4	4	3,2 x 4	0,8	100	0,082	**1044060**
WN 7855 B 4.5	4,5	3,2 x 4	1	100	0,097	**1044079**
WN 7855 B 5	5	3,2 x 4	1	100	0,118	**1044087**
WN 7855 B 6	6	3,2 x 4	1	100	0,128	**1044109**
WN 7855 B 7	7	3,2 x 4	1	100	0,200	**1044125**
WN 7855 B 8	8	3,2 x 4	1	100	0,218	**1044141**
WN 7855 B 9	9	3,2 x 4	1,5	100	0,222	**1044176**
WN 7855 B 10	10	3,2 x 4	1,5	100	0,223	**1044192**
WN 7855 B 12	12	4,3 x 5	1,5	100	0,675	**1044214**
WN 7855 B 14	14	4,3 x 5	1,5	100	0,733	**1044230**
WN 7855 B 16	16	4,3 x 5	1,5	100	0,742	**1044257**

St Steel

GTP Electrogalvanised, transparently passivated

Dimensions

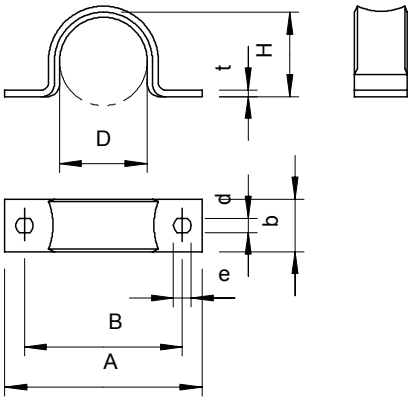

Important dimensions, fastening clip

D mm	A mm	B mm	H mm	b mm	t mm	d mm	e mm
3	21	14	2,5	6	0,8	3,2	4
4	21	14	3,5	6	1	3,2	4
4,5	24	16	4	6	1	3,2	4
5	24	16	4,5	6	1	3,2	4
6	24	16	5,5	6	1	3,2	4
7	28	20	6	8	1	3,2	4
8	28	20	7	8	1	3,2	4
9	28	20	8	8	1	3,2	4
10	28	20	9	8	1	3,2	4
12	39	30	10	12	1,5	4,3	5
14	39	30	12	12	1,5	4,3	5
16	39	30	14	12	1,5	4,3	5