wtyk; z zaciskiem CAGE CLAMP® i dystansowymi uchwytami montażowymi; do mocowania śrubowego lub podobnego typu; do mocowania pionowego lub poziomego; raster 5 mm / 0.197 in; 4-bieg.

Numer wyrobu: 769-604/004-000



wtyk; z zaciskiem CAGE CLAMP® i dystansowymi uchwytami montażowymi; do mocowania śrubowego lub podobnego typu; do mocowania pionowego lub poziomego; raster 5 mm / 0.197 in; 4-bieg.

Nazwa

RoHS ✓
Compliant

Dane handlowe

Dostawca	*WAGO*
Nr wyrobu dostawcy	*769-604/004-000*
GTIN / EAN	*4044918520959*
Zawartość	*1*
Opakowanie jednostkowe	*25*
Nr artykułu u klienta	

Uwagi

Dane techniczne

Inne

rodzaj opakowania	*BOX*
napięcie znamionowe (III / 3) [V]	*500 [V]*
napięcie znamionowe udarowe (III / 3) [kV]	*6 [kV]*

Podgląd wydruku: wtyk; z zaciskiem CAGE CLAMP® i dystansowymi uchwytami montażowymi; do mocowania śrubowego lub podobnego typu; do mocowania pionowego lub poziomego; raster 5 mm / 0.197 in; 4-bieg. - Numer wyrobu: 769-604/004-000

Dane techniczne	
prąd nominalny [A]	*32 [A]*
Legend (ratings)	*(III / 3) ≙ Overvoltage category III / Pollution degree 3*
rodzaj oprzewodowania	*oprzewodowanie od czoła*
l. bieg.	*4*
łączna liczba zacisków	*4*
łączna liczba potencjałów	*4*
technika podłączania przewodu	*CAGE CLAMP®*
rodzaj montażu	*Operating tool*
materiał podłączanego przewodu	*Copper*
Nominal cross section	*4 mm²*
jednodrutowy, montaż przy pomocy narzędzi	*0,08 … 4 mm² / 28 … 12 AWG*
linkowy, montaż przy pomocy narzędzi	*0,08 … 4 mm² / 28 … 12 AWG*
dł. odizolowania przewodu	*8 … 9 mm / 0.31 … 0.35 in*
raster	*5 mm / 0.197 in*
szerokość	*34,7 mm / 1.366 in*
wysokość od podłoża	*18,3 mm / 0.72 in*
gł.	*40,2 mm / 1.583 in*
wykonanie styków w obrębie wielowtyku	*Male connector/plug*
Connector connection type	*for conductors*
kolor	*szara*
materiał izolacyjny	*poliamid 66 (PA 66)*
obciążenie ogniowe [MJ]	*0.288 [MJ]*
ciężar [g]	*13.446 [g]*
raster od [mm]	*5 [mm]*
suitable for through-panel applications	*ja*
Product Family	*X-COM*
funkcja produktu	*Male connector/plug*
Product type	*Pluggable rail-mount terminal blocks*

Zdjęcia i schematy

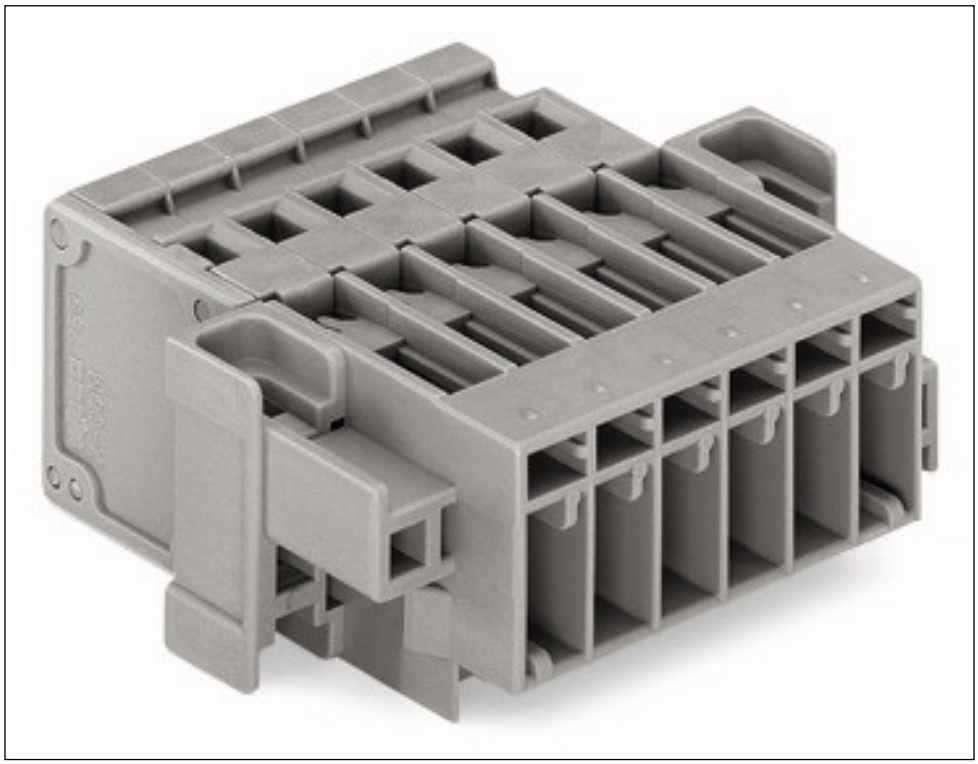

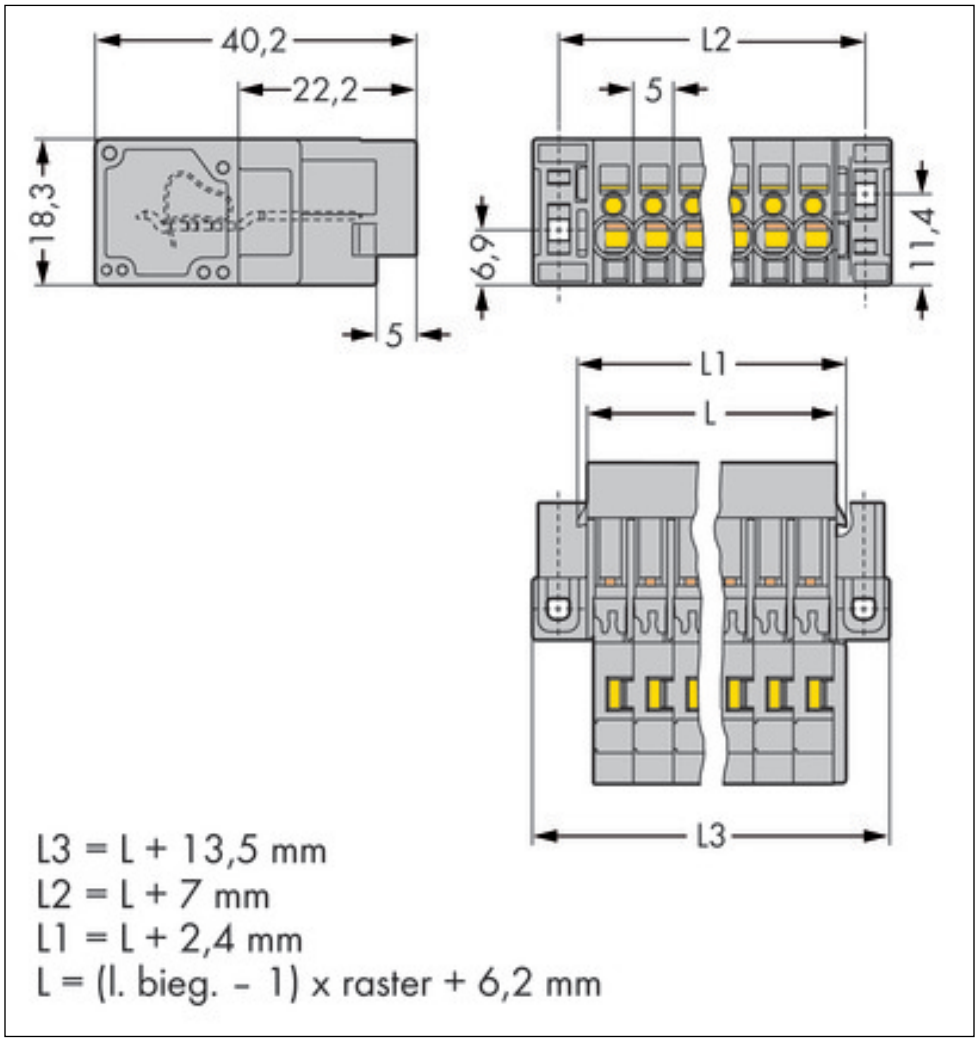

Adres

WAGO Kontakttechnik GmbH & Co. KG
Hansastr. 27
32423 Minden
Telefon: 0571/887-0
Fax: 0571/887-169
http://www.wago.com
© WAGO Kontakttechnik GmbH & Co. KG
Technische Änderungen und Irrtümer vorbehalten.