		Amperaż	Bieguny	24V~ 50/60Hz bez wpustu pomocniczego	42V~ 50/60Hz 12h	24/42V~ 100-200Hz 4h	24/42V~ 300Hz 2h	24/42V~ 400Hz 3h	24/42V~ 401-500Hz 11h	24/42V= DC 10h
				Nr kat.	Nr kat.	Nr kat.	Nr kat.	Nr kat.	Nr kat.	Nr kat.
Twist Wtyczka przenośna • zaciski śrubowe • tworzywo sztuczne: PA6 • styki: pokryte niklem **IP44**		16	2	**062v**	**082-12v**	082-4v	082-2v	082-3v	082-11v	082-10v
		16	3	**063v**	**083-12v**	083-4v	083-2v	083-3v	083-11v	083-10v
		32	2	**072v**	**092-12v**	092-4v	092-2v	092-3v	092-11v	092-10v
		32	3	**073v**	**093-12v**	093-4v	093-2v	093-3v	093-11v	093-10v
Twist Wtyczka przenośna • zaciski śrubowe • tworzywo sztuczne: PA6 • styki: pokryte niklem **IP67**	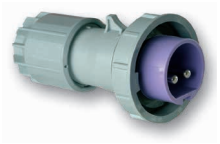	16	2	**0622v**	**0822-12v**	0822-4v	0822-2v	0822-3v	0822-11v	0822-10v
		16	3	**0632v**	**0832-12v**	0832-4v	0832-2v	0832-3v	0832-11v	0832-10v
		32	2	**0722v**	**0922-12v**	0922-4v	0922-2v	0922-3v	0922-11v	0922-10v
		32	3	**0732v**	**0932-12v**	0932-4v	0932-2v	0932-3v	0932-11v	0932-10v
Twist Gniazdo przenośne • zaciski śrubowe • tworzywo sztuczne: PA6 • styki: pokryte niklem **IP44**	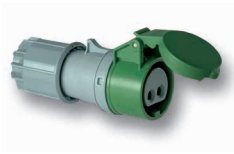	16	2	**262v**	**282-12v**	282-4v	282-2v	282-3v	282-11v	282-10v
		16	3	**263v**	**283-12v**	283-4v	283-2v	283-3v	283-11v	283-10v
		32	2	**272v**	**292-12v**	292-4v	292-2v	292-3v	292-11v	292-10v
		32	3	**273v**	**293-12v**	293-4v	293-2v	293-3v	293-11v	293-10v
Twist Gniazdo przenośne • zaciski śrubowe • tworzywo sztuczne: PA6 • styki: pokryte niklem **IP67**	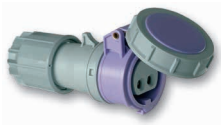	16	2	**2622v**	**2822-12v**	2822-4v	2822-2v	2822-3v	2822-11v	2822-10v
		16	3	**2632v**	**2832-12v**	2832-4v	2832-2v	2832-3v	2832-11v	2832-10v
		32	2	**2722v**	**2922-12v**	2922-4v	2922-2v	2922-3v	2922-11v	2922-10v
		32	3	**2732v**	**2932-12v**	2932-4v	2932-2v	2932-3v	2932-11v	2932-10v
Wtyczka odbiornikowa • zaciski śrubowe • tworzywo sztuczne: PA6 • styki: pokryte niklem **IP44**		16	2	**562v**	**582-12v**	582-4v	582-2v	582-3v	582-11v	582-10v
		16	3	**563v**	**583-12v**	583-4v	583-2v	583-3v	583-11v	583-10v
		32	2	**572v**	**592-12v**	592-4v	592-2v	592-3v	592-11v	592-10v
		32	3	**573v**	**593-12v**	593-4v	593-2v	593-3v	593-11v	593-10v
Wtyczka tablicowa prosta • zaciski śrubowe • tworzywo sztuczne: PA6 • styki: pokryte niklem **IP44** **kołnierz 70 x 70 - rozstaw śrub 56 x 56**		16	2	**662v**	**682-12v**	682-4v	682-2v	682-3v	682-11v	682-10v
		16	3	**663v**	**683-12v**	683-4v	683-2v	683-3v	683-11v	683-10v
		32	2	**672v**	**692-12v**	692-4v	692-2v	692-3v	692-11v	692-10v
		32	3	**673v**	**693-12v**	693-4v	693-2v	693-3v	693-11v	693-10v
Gniazdo stałe • zaciski śrubowe • tworzywo sztuczne: PA6 • styki: pokryte niklem **IP44**		16	2	**162v**	**182-12v**	182-4v	182-2v	182-3v	182-11v	182-10v
		16	3	**163v**	**183-12v**	183-4v	183-2v	183-3v	183-11v	183-10v
		32	2	**172v**	**192-12v**	192-4v	192-2v	192-3v	192-11v	192-10v
		32	3	**173v**	**193-12v**	193-4v	193-2v	193-3v	193-11v	193-10v
Gniazdo stałe • zaciski śrubowe • tworzywo sztuczne: PA6 • styki: pokryte niklem **IP67**		16	2	**1622v**	**1822-12v**	1822-4v	1822-2v	1822-3v	1822-11v	1822-10v
		16	3	**1632v**	**1832-12v**	1832-4v	1832-2v	1832-3v	1832-11v	1832-10v
		32	2	**1722v**	**1922-12v**	1922-4v	1922-2v	1922-3v	1922-11v	1922-10v
		32	3	**1732v**	**1932-12v**	1932-4v	1932-2v	1932-3v	1932-11v	1932-10v