PCE

Connection
to the future

KATALOG SKRÓCONY



Connection to the future



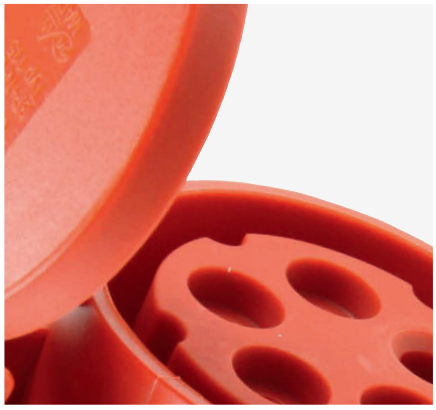





PCE Polska to przedsiębiorstwo o profilu produkcyjno-handlowym, które już od 1994 roku dostarcza Klientom krajowym i zagranicznym najwyższej jakości osprzęt siłowy. Nasza firma należy do międzynarodowej grupy PCE i jest polskim odziałem firmy PC Electric GmbH z siedzibą w Austrii. Od wielu lat rozwijamy się, dążąc do sukcesywnego doskonalenia swoich produktów i usług, aby zapewniać Klientom korzyści trwale kojarzone z marką.

Niezwykle bogata i wciąż poszerzająca się oferta (w tym zestawy gniazdowe, rozdzielnice stacjonarne przenośne i podwieszane, gniazda i wtyczki przemysłowe, osprzęt jednofazowy, przedłużacze jedno i trójfazowe, łączniki krzywkowe oraz wiele innych) odpowiada potrzebom nawet najbardziej wymagających Klientów. Nasz zespół techniczno-konstruktorski czuwa nad stałym doskonaleniem produktów, dzięki czemu zawsze jesteśmy w stanie dotrzymać kroku wymogom rynku, zarówno w aspekcie technicznym, technologicznym, jak i cenowym.

Specjalizując się w osprzęcie siłowym zyskaliśmy perfekcję, która umożliwia nam tworzenie produktów doskonale sprawdzających się zarówno w przemyśle, na placach budowy jak i w instalacjach domowych. Produkty PCE są przystosowane do pracy w trudnych warunkach takich jak kopalnie, tunele, elektrownie czy przemysł ciężki.

Cechą wyróżniającą nas spośród producentów branży elektroinstalacyjnej jest nie tylko doskonała jakość wyrobów, ale także bardzo krótkie terminy realizacji zamówień, co wynika z elastycznego systemu produkcji i świetnie opracowanych metod magazynowania. Duża wydajność i nieskomplikowany sposób przyjmowania oraz realizacji zamówień umożliwiają nam oferowanie przystępnych cen za produkty spełniające najwyższe standardy jakości.

Grupa PCE

PC ELECTRIC, St. Martin, Austria
PCE POLSKA, Dzierżoniów, Polska
PCE MERZ, Gaildorf, Niemcy
PCEL Sri Lanka, Sri Lanka
BRANDT GESMBH, Inzersdorf, Austria
WINKLER GMBH, Ingolstadt, Niemcy
MOSER Systemelektrik, Schönwald, Niemcy

Spis treści

Wtyczki przenośne, kątowe, odbiornikowe, tablicowe, zwrotnice faz, akcesoria			8 - 14	
Gniazda przenośne, stałe, z wyłącznikiem seria Combo- Pol, tablicowe proste i skośne, gniazda serii Design, urządzenia wtyczkowe seria EX			14 - 20	
Gniazda z wyłącznikiem i blokadą mechaniczną oraz zabezpieczeniami			21 - 22	
Wtyczki i gniazda 7- stykowe			22 - 23	
Urządzenia wtyczkowe niskonapięciowe			24 - 25	
Wtyczki i gniazda jednofazowe z uziemieniem, P-Nova, P-Nova+, Taurus, Top Taurus			26 - 28	
Wtyczki CEE z ochroną silnika, elektrotechnika estradowa seria Midnight ,			28 - 29	
Adaptery, rozdzielnice kompaktowe			32 - 33	
Rozdzielnice przenośne i stacjonarne z tworzywa, z wyłącznikiem			34 - 43	
Rozdzielnice przenośne i stacjonarne z gumy			43 - 48	
Rozdzielnice podwieszane w pełni gumowe oraz z tworzywa			49 - 50	
Rozdzielnice podziemne oraz kolumnowe		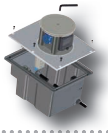	50 - 53	
Rozdzielnice p.poż., puszki instalacyjne, obudowy metalowe, szafy sterownicze, rozdzielnice niewyposażone, okienka inspekcyjne			53 - 59	
Przedłużacze jednofazowe, trójfazowe, samozwijające, słupki i kolumny ogrodowe, lampa led, rozłączniki MERZ, KATKO			60 - 70	

BUDOWA NUMERÓW KATALOGOWYCH GNIAZD I WTYCZEK PCE

abc-d

a	b	c	d
RODZAJ OSPRZĘTU	**AMPERAŻ**	**ILOŚĆ BOLCÓW**	**POŁOŻENIE STYKU OCHRONNEGO PE**
0- wtyczka przenośna	**1**- 16A	**2**- bolcowe	**2**- 50-500V 3P 4P 5P 301-500 Hz
1- gniazdo stałe	**2**- 32A	**3**- bolcowe	**4**- 110V 50/60 Hz
2- gniazdo przenośne	**3**- 63A	**4**- bolcowe	**6**- 230V 3P 400V 4P 5P 50/60 Hz
3- gniazdo tablicowe proste	**4**- 125A	**5**- bolcowe	**7**- 500V 3P 4P 5P 50/60 Hz
4- gniazdo tablicowe skośne		**7**- bolcowe	**9**- 230V 4P 5P 400V 3P 50/60 Hz
5- wtyczka odbiornikowa			**10**- 50- 500V 3P 4P 5P 100- 300 Hz
6- wtyczka tablicowa prosta			
7- wtyczka tablicowa skośna			

MIĘDZYNARODOWY WSKAŹNIK POŁOŻENIA STYKU OCHRONNEGO

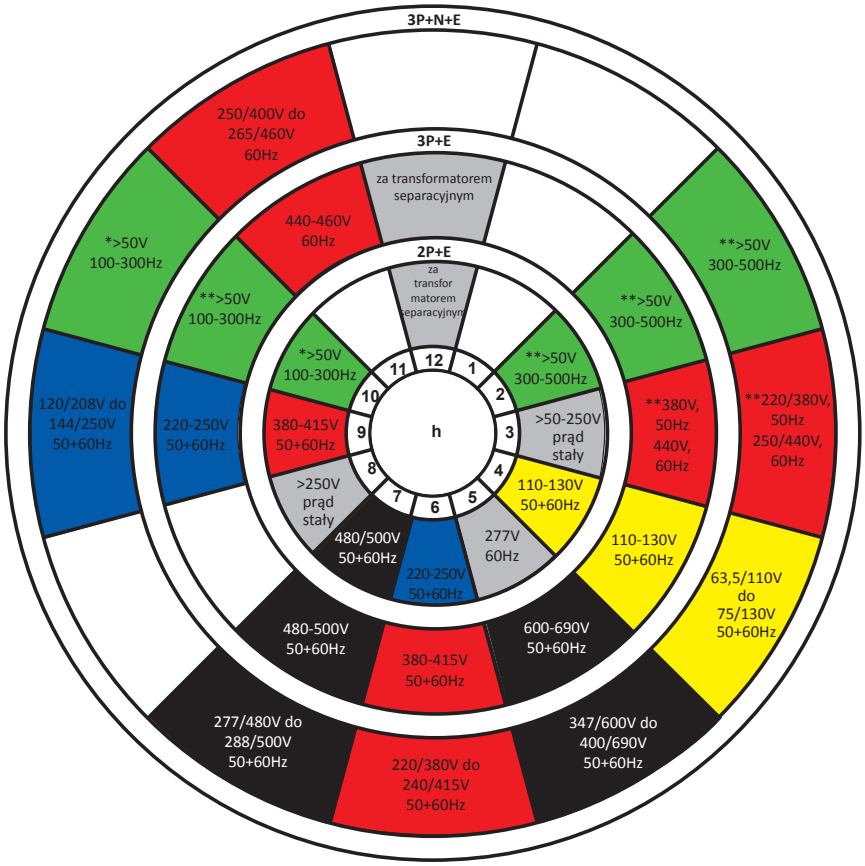

Pozycja kontaktu uziemienia - przykłady. Rysunek przedstawia przód gniazda.

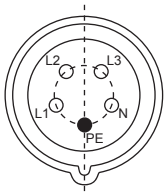

6h

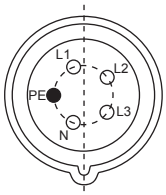

9h

* nie jest standardem
** nie jest standardem dla 63A, 125A

POŁOŻENIE STYKU ZEROWEGO ZGODNIE Z NORMĄ IEC 60309-2 – SERIA I

Napięcie	Częstotliwość	2P+E		3P+E		3P+N+E	
V	Hz	16+32A	63+125A	16+32A	63+125A	16+32A	63+125A
57/100 do 75/130	50 i 60					4	4
100 do 130	50 i 60	4	4	4	4		
120/208 do 144/250	50 i 60					9	9
200 do 250	50 i 60	6	6	9	9		
200/346 do 240/415	50 i 60					6	6
220/380 250/440	50 60					3	3
250/440 do 265/460	60					11	11
277/480 do 288/500	50 i 60					7	7
347/600 do 400/690	50 i 60					5	5
380 do 415	50 i 60	9	9	6	6		
380 440	50 60			3	3		
440 do 460	60			11	11		
480 do 500	50 i 60	7	7	7	7		
600 do 690	50 i 60			5	5		
> 50	100 do 300	10	10	10	10	10	10
> 50	>300 do 500	2	2	2	2	2	2
> 50 do 250	DC	3	3				
> 250	DC	8	8				
zasilane przez transformator separacyjny	50 i 60	12	12	12	12	12	12
Inne		1	1	1	1	1	1

OZNACZENIA KOLORAMI

Dodatkowo do oznaczeń różnych napięć i częstotliwości oprócz wymaganych oznaczeń, należy użyć następujących kolorów:

Napięcie znamionowe:	Kolor:
20-25V	fioletowy
40-50V	biały
100-130V	żółty
200-250V	niebieski
380-480V	czerwony
500-690V	czarny
> 60-500Hz	zielony
bez koloru	szary

IP - KLASYFIKACJA

Wtyczki i gniazda CEE o prądzie znamionowym 16A i 32A muszą posiadać stopień ochrony IP44 lub IP67;
63A i 125A muszą posiadać stopień ochrony IP66/67 zgodnie z EN 60529
Stopień ochrony jest testowany:
- w gniazdach z wtyczką, jak i bez załączonej wtyczki
- we wtyczkach przy pełnym załączeniu do gniazda

1 cyfra	Ochrona przed wtargnięciem ciał stałych	2 cyfra	Ochrona przed szkodliwym wtargnięciem wody
2	ø 12,5 mm	**0**	bez ochrony
3	ø 2,5 mm	**3**	rozpylanej pod kątem 60° od pionu
4	ø 1 mm	**4**	rozpylanej ze wszystkich kierunków
5	pyłoszczelne	**5**	strumień wody ze wszystkich kierunków
6	pyłoszczelne	**6**	silny strumień wody ze wszystkich kierunków
		7	zanurzenie w wodzie w określonych warunkach ciśnieniowych i czasowych
		8	ciągłe zanurzanie w wodzie w określonych warunkach

Przykład: **IP44 =** **1 cyfra = 4 .** ochrona przed wtargnięciem ciał stałych większych niż 1mm ø
2 cyfra = . 4 ochrona przed bryzgami wody ze wszystkich kierunków

Wyjaśnienie dla podwójnego oznakowania IP66/67 i IP66/68:
Zgodnie z normą IEC 60529, osprzęt z wyznaczoną jako drugą cyfrą 7 lub 8 nadaje się tylko do zanurzenia w wodzie. Aby uzyskać potwierdzenie ochrony przed narażeniem na strumienie wody wymagane jest dodatkowe badanie dzięki czemu produkt uzyskuje dodatkowe oznakowanie 5 lub 6.

KOD IK:

Kod IK jest systemem zgodnym z EN-50102, który definiuje stopień ochrony jaki zapewnia obudowa przeciwko udarowi mechanicznemu. Wszystkie charakterystyki grup kodu IK odpowiadają wielkości energii, jak w tabeli:

IK- Kod	IK01	IK02	IK03	IK04	IK05	IK06	IK07	IK08	IK09	IK10
Energia obciążenia w dżulach	0,14	0,2	0,35	0,5	0,7	1	2	5	10	20

TWORZYWO

Nasze wtyczki i gniazda wykonane są z Poliamidu 6. Używanie tego materiału jest uzasadnione jego szczególnymi właściwościami, takimi jak:

- doskonała odporność na uderzenia połączona z dużą sztywnością i twardością,
- bardzo dobre właściwości izolacyjne,
- wysoka odporność na rozdarcie,
- wysoka odporność na ścieranie,
- duża odporność na zmiany atmosferyczne,
- wysoka odporność na różnorodne środki chemiczne,
- brak zawartości kadmu i halogenów (fluoru, chloru, bromu, jodu, astalu)
- wysoka odporność termiczna (materiał samogasnący)
- zgodne z normą RoHS 2011/65/EU

Odporność materiału na związki chemiczne:

Związek chemiczny	Stężenie	Odporność	
		PA6	PC/ABS
Aceton		+	-
Aldehyd		o	-
Alkohole		+	+
Kwas mrówkowy	4-5%	-	o
Amina		+	-
Amoniak	5%	+	o / -
Chlorek amonu	35%	+	-
Sole nieorganiczne		+	o
Benzyna		+	+
Benzol		+	o
Chlor		o	o
Kwas octowy	5%	o	+
Ester		+	o
Eter etylowy		+	o
Tłuszcze		+	+
Kwas fluorowodorowy		-	o
Formaldehyd	5%	+	-
Formalina	3-4%	+	-
Glikol		o	o

Związek chemiczny	Stężenie	Odporność	
		PA6	PC/ABS
Gliceryna		+	o
Wodorotlenek wapnia	50%	o	-
Keton		+	-
Paliwa		+	o
Metan		+	x
Ropa naftowa		+	+
Chlorek sodu		+	+
Wodorotlenek sodu	10%	+	x
Wodorotlenek sodu	2-8%	+	-
Nitrobenzen		+	-
Oleje		+	+
Kwas fosforowy	10%	-	o
Propanol		+	o
Kwas azotowy	2%	-	+
Kwas solny	2%	-	o
Kwas siarkowy	50%	-	+
Woda		+	+
Nadtlenek wodoru	30%	o	+
Kwas cytrynowy	20%	o	+

+ odporny o warunkowo odporny - nie odporny x nie określono

Informacja dotycząca wytrzymałości materiału na związki chemiczne jest zależna od temperatury i może być różna dla różnych nośników.



PRZEMYSŁOWE GNIAZDA I WTYCZKI

		Amperaż	Styki	110V~ 50/60Hz 4h	230V~ 50/60Hz 3p=6h 4p+5p=9h	400V~ 50/60Hz 3p=9h 4p+5p=6h	500V~ 50/60Hz 7h	>50-500V~ 100-300Hz 10h	>50-500V~ 100-300Hz 10h
				Nr kat.	Nr kat.	Nr kat.	Nr kat.	Nr kat.	Nr kat.
Shark Wtyczka przenośna • zaciski śrubowe • tworzywo sztuczne: PA6 • styki: mosiężne **IP44**		**16**	**3**	013-4	**013-6**	013-9	013-7	013-10	013-2
		16	**4**	014-4	014-9	**014-6**	014-7	014-10	014-2
		16	**5**	015-4	015-9	**015-6**	015-7	015-10	015-2
		32	**3**	023-4	**023-6**	023-9	023-7	023-10	023-2
		32	**4**	024-4	024-9	**024-6**	024-7	024-10	024-2
		32	**5**	025-4	025-9	**025-6**	025-7	025-10	025-2
Turbo Shark Wtyczka przenośna • zaciski bezśrubowe • tworzywo sztuczne: PA6 • styki: mosiężne **IP44**		**16**	**3**	013-4TT	**013-6TT**	013-9TT			
		16	**4**	014-4TT	014-9TT	**014-6TT**			
		16	**5**	015-4TT	015-9TT	**015-6TT**			
		32	**3**	023-4TT	**023-6**TT	023-9TT			
		32	**4**	024-4TT	024-9TT	**024-6TT**			
		32	**5**	025-4TT	025-9TT	**025-6TT**			
Shark Wtyczka przenośna • zaciski śrubowe • tworzywo sztuczne: PA6 • styki: mosiężne **IP67**		**16**	**3**	0132-4	**0132-6**	0132-9	0132-7	0132-10	0132-2
		16	**4**	0142-4	0142-9	**0142-6**	0142-7	0142-10	0142-2
		16	**5**	0152-4	0152-9	**0152-6**	0152-7	0152-10	0152-2
		32	**3**	0232-4	**0232-6**	0232-9	0232-7	0232-10	0232-2
		32	**4**	0242-4	0242-9	**0242-6**	0242-7	0242-10	0242-2
		32	**5**	0252-4	0252-9	**0252-6**	0252-7	0252-10	0252-2
Turbo Shark Wtyczka przenośna • zaciski bezśrubowe • tworzywo sztuczne: PA6 • styki: mosiężne **IP67**		**16**	**3**	0132-4TT	**0132-6TT**	0132-9TT			
		16	**4**	0142-4TT	0142-9TT	**0142-6TT**			
		16	**5**	0152-4TT	0152-9TT	**0152-6TT**			
		32	**3**	0232-4TT	**0232-6**TT	0232-9TT			
		32	**4**	0242-4TT	0242-9TT	**0242-6TT**			
		32	**5**	0252-4TT	0252-9TT	**0252-6TT**			
Power Twist Wtyczka przenośna • kontakt klatkowy • z dławnicą gwintowaną • tworzywo sztuczne: PA6 • styki: pokryte niklem ze stykiem sterującym **IP44**		**63**	**3**	0331-4	**0331-6**	0331-9	0331-7	0331-10	0331-2
		63	**4**	0341-4	0341-9	**0341-6**	0341-7	0341-10	0341-2
		63	**5**	0351-4	0351-9	**0351-6**	0351-7	0351-10	0351-2
Power Twist Wtyczka przenośna • kontakt klatkowy • z dławnicą gwintowaną • tworzywo sztuczne: PA6 • styki: pokryte niklem ze stykiem sterującym **IP67**		**63**	**3**	033-4	**033-6**	033-9	033-7	033-10	033-2
		63	**4**	034-4	034-9	**034-6**	034-7	034-10	034-2
		63	**5**	035-4	035-9	**035-6**	035-7	035-10	035-2
		125	**3**	043-4	**043-6**	043-9	043-7	043-10	043-2
		125	**4**	044-4	044-9	**044-6**	044-7	044-10	044-2
		125	**5**	045-4	045-9	**045-6**	045-7	045-10	045-2
Twist Wtyczka kątowa • zaciski śrubowe • tworzywo sztuczne: 16/3 16/4: PA6 16/5 32/5: PC/ABS • styki: mosiężne **IP44**		**16**	**3**	8013-4	**8013-6**	8013-9	8013-7	8013-10	8013-2
		16	**4**	8014-4	8014-9	**8014-6**	8014-7	8014-10	8014-2
		16	**5**	8015-4	8015-9	**8015-6**	8015-7	8015-10	8015-2
		32	**3**	8023-4	**8023-6**	8023-9	8023-7	8023-10	8023-2
		32	**4**	8024-4	8024-9	**8024-6**	8024-7	8024-10	8024-2
		32	**5**	8025-4	8025-9	**8025-6**	8025-7	8025-10	8025-2
Twist Wtyczka kątowa • zaciski bezśrubowe • tworzywo sztuczne: 16/3 16/4: PA6 16/5 32/5: PC/ABS • styki: mosiężne **IP44**		**16**	**3**	8013-4TT	**8013-6TT**	8013-9TT			
		16	**4**	8014-4TT	8014-9TT	**8014-6TT**			
		16	**5**	8015-4TT	8015-9TT	**8015-6TT**			
		32	**3**	8023-4TT	**8023-6TT**	8023-9TT			
		32	**4**	8024-4TT	8024-9TT	**8024-6TT**			
		32	**5**	8025-4TT	8025-9TT	**8025-6TT**			

Amperaż	Styki	110V~ 50/60Hz 4h	230V~ 50/60Hz 3p=6h 4p+5p=9h	400V~ 50/60Hz 3p=9h 4p+5p=6h	500V~ 50/60Hz 7h	>50-500V~ 100-300Hz 10h	>50-500V~ 100-300Hz 10h
		Nr kat.	Nr kat.	Nr kat.	Nr kat.	Nr kat.	Nr kat.
16	3	80132-4	**80132-6**	80132-9	80132-7	80132-10	80132-2
16	4	80142-4	80142-9	**80142-6**	80142-7	80142-10	80142-2
16	5	80152-4	80152-9	**80152-6**	80152-7	80152-10	80152-2
32	3	80232-4	**80232-6**	80232-9	80232-7	80232-10	80232-2
32	4	80242-4	80242-9	**80242-6**	80242-7	80242-10	80242-2
32	5	80252-4	80252-9	**80252-6**	80252-7	80252-10	80252-2



Twist Wtyczka kątowa
- zaciski śrubowe
- tworzywo sztuczne:
  16/3 16/4: PA6
  16/5 32/5: PC/ABS
- styki: mosiężne

IP67

16	3	80132-4TT	**80132-6TT**	80132-9TT			
16	4	80142-4TT	80142-9TT	**80142-6TT**			
16	5	80152-4TT	80152-9TT	**80152-6TT**			
32	3	80232-4TT	**80232-6TT**	80232-9TT			
32	4	80242-4TT	80242-9TT	**80242-6TT**			
32	5	80252-4TT	80252-9TT	**80252-6TT**			



Twist Wtyczka kątowa
- zaciski bezśrubowe
- tworzywo sztuczne:
  16/3 16/4: PA6
  16/5 32/5: PC/ABS
- styki: mosiężne

IP67

16	3	513-4	**513-6**	513-9	513-7	513-10	513-2
16	4	514-4	514-9	**514-6**	514-7	514-10	514-2
16	5	515-4	515-9	**515-6**	515-7	515-10	515-2
32	3	523-4	**523-6**	523-9	523-7	523-10	523-2
32	4	524-4	524-9	**524-6**	524-7	524-10	524-2
32	5	525-4	525-9	**525-6**	525-7	525-10	525-2



Wtyczka odbiornikowa
- zaciski śrubowe
- tworzywo sztuczne: PA6
- styki: mosiężne
- wejście od góry i od ściany

IP44

16	3	513-4TT	**513-6TT**	513-9TT			
16	4	514-4TT	514-9TT	**514-6TT**			
16	5	515-4TT	515-9TT	**515-6TT**			
32	3	523-4TT	**523-6**TT	523-9TT			
32	4	524-4TT	524-9TT	**524-6TT**			
32	5	525-4TT	525-9TT	**525-6TT**			



Wtyczka odbiornikowa
- zaciski bezśrubowe
- tworzywo sztuczne: PA6
- styki: mosiężne
- wejście od góry i od ściany

IP44

16	3	513-4d	**513-6d**	513-9d	513-7d	513-10d	513-2d
16	4	514-4d	514-9d	**514-6d**	514-7d	514-10d	514-2d
16	5	515-4d	515-9d	**515-6d**	515-7d	515-10d	515-2d
32	3	523-4d	**523-6d**	523-9d	523-7d	523-10d	523-2d
32	4	524-4d	524-9d	**524-6d**	524-7d	524-10d	524-2d
32	5	525-4d	525-9d	**525-6d**	525-7d	525-10d	525-2d



Wtyczka odbiornikowa
- zaciski śrubowe
- z samozatrzaskującą się klapką
- tworzywo sztuczne: PA6
- styki: mosiężne
- wejście od góry i od ściany

IP44

16	3	5132-4kv	**5132-6kv**	5132-9kv	5132-7kv	5132-10kv	5132-2kv
16	4	5142-4kv	5142-9kv	**5142-6kv**	5142-7kv	5142-10kv	5142-2kv
16	5	5152-4kv	5152-9kv	**5152-6kv**	5152-7kv	5152-10kv	5152-2kv
32	3	5232-4kv	**5232-6kv**	5232-9kv	5232-7kv	5232-10kv	5232-2kv
32	4	5242-4kv	5242-9kv	**5242-6kv**	5242-7kv	5242-10kv	5242-2kv
32	5	5252-4kv	5252-9kv	**5252-6kv**	5252-7kv	5252-10kv	5252-2kv



Wtyczka odbiornikowa
- zaciski śrubowe
- tworzywo sztuczne: PA6
- styki: niklowane
- wejście od góry i od ściany

IP67

16	3		**95213-6**				
16	4		95214-9	**95214-6**			
16	5			**95215-6**			
32	3		**95223-6**				
32	4		95224-9	**95224-6**			
32	5			**95225-6**			



Wtyczka odbiornikowa - KOMBI
- zaciski śrubowe
- z gniazdem jednofazowym
- **okablowanie wykonane**
- tworzywo sztuczne: PA6
- styki: mosiężne
- wejście od góry i 2 x od ściany

IP44

16	5			**615-6w**			
32	5			**625-6w**			



Wtyczka odbiornikowa - KOMBI
- zaciski śrubowe
- z wył. 0-1 AC22A
- **okablowanie wykonane**
- tworzywo sztuczne: PA6
- styki: mosiężne
- wejście od góry i 2 x od ściany

IP44

		Amperaż	Styki	110V~ 50/60Hz 4h	230V~ 50/60Hz 3p=6h 4p+5p=9h	400V~ 50/60Hz 3p=9h 4p+5p=6h	500V~ 50/60Hz 7h	>50-500V~ 100-300Hz 10h	>50-500V~ 100-300Hz 10h
				Nr kat.	Nr kat.	Nr kat.	Nr kat.	Nr kat.	Nr kat.
Power Twist Wtyczka odbiornikowa • kontakt klatkowy • tworzywo sztuczne: PC/ABS • styki: niklowane ze stykiem sterującym • wejście od góry, dołu i od ściany **IP66/67**	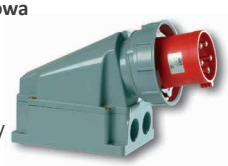	**63** **63** **63**	**3** **4** **5**	533-4 534-4 535-4	**533-6** 534-9 535-9	533-9 **534-6** **535-6**	533-7 534-7 535-7	533-10 534-10 535-10	533-2 534-2 535-2
Power Twist Wtyczka odbiornikowa • kontakt klatkowy • tworzywo sztuczne: PC/ABS • styki: niklowane ze stykiem sterującym • wejście od góry, dołu i od ściany **IP66/67**	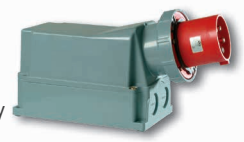	**125** **125** **125**	**3** **4** **5**	543-4 544-4 545-4	**543-6** 544-9 545-9	543-9 **544-6** **545-6**	543-7 544-7 545-7	543-10 544-10 545-10	543-2 544-2 545-2
Wtyczka tablicowa prosta • zaciski śrubowe • tworzywo sztuczne: PA6 • styki: mosiężne **IP44** **kołnierz 70 x 70 - rozstaw śrub 56 x 56**		**16** **16** **16** **32** **32** **32**	**3** **4** **5** **3** **4** **5**	613-4 614-4 615-4 623-4 624-4 625-4	**613-6** 614-9 615-9 **623-6** 624-9 625-9	613-9 **614-6** **615-6** 623-9 **624-6** **625-6**	613-7 614-7 615-7 623-7 624-7 625-7	613-10 614-10 615-10 623-10 624-10 625-10	613-2 614-2 615-2 623-2 624-2 625-2
Turbo Twist **Wtyczka tablicowa prosta** • zaciski bezśrubowe • tworzywo sztuczne: PA6 • styki: mosiężne **IP44** **kołnierz 70 x 70 - rozstaw śrub 56 x 56**		**16** **16** **32** **32**	**3** **5** **4** **5**	613-4TT 615-4TT 624-4TT 625-4TT	**613-6TT** 615-9TT 624-9TT 625-9TT	613-9TT **615-6TT** **624-6TT** **625-6TT**			
Wtyczka tablicowa prosta • zaciski śrubowe • tworzywo sztuczne: PA6 • styki: mosiężne **IP44** **kołnierz 60 x 60 - rozstaw śrub 50 x 50**		**16** **16** **16**	**3** **4** **5**	613-4f6 614-4f6 615-4f6	**613-6f6** 614-9f6 615-9f6	613-9f6 **614-6f6** **615-6f6**	613-7f6 614-7f6 615-7f6	613-10f6 614-10f6 615-10f6	613-2f6 614-2f6 615-2f6
Wtyczka tablicowa prosta • zaciski śrubowe • tworzywo sztuczne: PA6 • styki: mosiężne **IP44** **kołnierz 56 x 56 - rozstaw śrub 48 x 48**		**16** **16**	**3** **4**	613-4f3 614-4f3	**613-6f3** 614-9f3	613-9f3 **614-6f3**	613-7f3 614-7f3	613-10f3 614-10f3	613-2f3 614-2f3
Wtyczka tablicowa prosta • zaciski śrubowe • tworzywo sztuczne: PA6 • styki: mosiężne **IP44** **kołnierz 75 x 75 - rozstaw śrub 60 x 60**		**16** **32**	**5** **5**	615-4f7 625-4f7	615-9f7 625-9f7	**615-6f7** **625-6f7**	615-7f7 625-7f7	615-10f7 625-10f7	615-2f7 625-2f7
Turbo Twist **Wtyczka tablicowa prosta** • zaciski bezśrubowe • tworzywo sztuczne: PA6 • styki: mosiężne **IP44** **kołnierz 75 x 75 - rozstaw śrub 60 x 60**		**16** **32**	**5** **5**	615-4TTf7 625-4TTf7	615-9TTf7 625-9TTf7	**615-6TTf7** **625-6TTf7**			

Amperaż	Styki	110V~ 50/60Hz 4h	230V~ 50/60Hz 3p=6h 4p+5p=9h	400V~ 50/60Hz 3p=9h 4p+5p=6h	500V~ 50/60Hz 7h	>50-500V~ 100-300Hz 10h	>50-500V~ 100-300Hz 10h
		Nr kat.	Nr kat.	Nr kat.	Nr kat.	Nr kat.	Nr kat.
16	3	6132-4	**6132-6**	6132-9	6132-7	6132-10	6132-2
16	4	6142-4	6142-9	**6142-6**	6142-7	6142-10	6142-2
16	5	6152-4	6152-9	**6152-6**	6152-7	6152-10	6152-2
32	3	6232-4	**6232-6**	6232-9	6232-7	6232-10	6232-2
32	4	6242-4	6242-9	**6242-6**	6242-7	6242-10	6242-2
32	5	6252-4	6252-9	**6252-6**	6252-7	6252-10	6252-2



Wtyczka tablicowa prosta
- zaciski śrubowe
- tworzywo sztuczne: PA6
- styki: mosiężne

IP67

kołnierz 75 x 75 - rozstaw śrub 60 x 60

16	3	6132-4TT	**6132-6TT**	6132-9TT			
16	5	6152-4TT	6152-9TT	**6152-6TT**			
32	4	6242-4TT	6242-9TT	**6242-6TT**			
32	5	6252-4TT	6252-9TT	**6252-6TT**			



Turbo Twist
Wtyczka tablicowa prosta
- zaciski bezśrubowe
- tworzywo sztuczne: PA6
- styki: mosiężne

IP67

kołnierz 75 x 75 - rozstaw śrub 60 x 60

16	3	77713-4	**77713-6**	77713-9	77713-7	77713-10	77713-2
16	4	77714-4	77714-9	**77714-6**	77714-7	77714-10	77714-2
16	5	77715-4	77715-9	**77715-6**	77715-7	77715-10	77715-2
32	3	77723-4	**77723-6**	77723-9	77723-7	77723-10	77723-2
32	4	77724-4	77724-9	**77724-6**	77724-7	77724-10	77724-2
32	5	77725-4	77725-9	**77725-6**	77725-7	77725-10	77725-2



Twist Wtyczka tablicowa kątowa
- zaciski śrubowe
- tworzywo sztuczne: PC/ABS
- styki: mosiężne

IP44

16	3	77713-4TT	**77713-6TT**	77713-9TT			
16	4	77714-4TT	77714-9TT	**77714-6TT**			
16	5	77715-4TT	77715-9TT	**77715-6TT**			
32	3	77723-4TT	**77723-6TT**	77723-9TT			
32	4	77724-4TT	77724-9TT	**77724-6TT**			
32	5	77725-4TT	77725-9TT	**77725-6TT**			



Turbo Twist
Wtyczka tablicowa kątowa
- zaciski bezśrubowe
- tworzywo sztuczne: PC/ABS
- styki: mosiężne

IP44

16	3	777132-4	**777132-6**	777132-9	777132-7	777132-10	777132-2
16	4	777142-4	777142-9	**777142-6**	777142-7	777142-10	777142-2
16	5	777152-4	777152-9	**777152-6**	777152-7	777152-10	777152-2
32	3	777232-4	**777232-6**	777232-9	777232-7	777232-10	777232-2
32	4	777242-4	777242-9	**777242-6**	777242-7	777242-10	777242-2
32	5	777252-4	777252-9	**777252-6**	777252-7	777252-10	777252-2



Twist Wtyczka tablicowa kątowa
- zaciski śrubowe
- tworzywo sztuczne: PC/ABS
- styki: mosiężne

IP67

16	3	777132-4TT	**777132-6TT**	777132-9TT			
16	4	777142-4TT	777142-9TT	**777142-6TT**			
16	5	777152-4TT	777152-9TT	**777152-6TT**			
32	3	777232-4TT	**777232-6TT**	777232-9TT			
32	4	777242-4TT	777242-9TT	**777242-6TT**			
32	5	777252-4TT	777252-9TT	**777252-6TT**			



Turbo Twist
Wtyczka tablicowa kątowa
- zaciski bezśrubowe
- tworzywo sztuczne: PC/ABS
- styki: mosiężne

IP67

63	3	633-4	**633-6**	633-9	633-7	633-10	633-2
63	4	634-4	634-9	**634-6**	634-7	634-10	634-2
63	5	635-4	635-9	**635-6**	635-7	635-10	635-2



Power Twist
Wtyczka tablicowa prosta
- kontakt klatkowy
- tworzywo sztuczne: PA6
- styki: pokryte niklem

IP66/67

kołnierz 100 x 100 - rozstaw śrub 80 x 80

125	3	643-4	**643-6**	643-9	643-7	643-10	643-2
125	4	644-4	644-9	**644-6**	644-7	644-10	644-2
125	5	645-4	645-9	**645-6**	645-7	645-10	645-2



Power Twist
Wtyczka tablicowa prosta
- kontakt klatkowy
- tworzywo sztuczne: PA6
- styki: pokryte niklem

IP66/67

kołnierz 120 x 120 - rozstaw śrub 80 x 80

		Amperaż	Styki	110V~ 50/60Hz 4h	230V~ 50/60Hz 3p=6h 4p+5p=9h	400V~ 50/60Hz 3p=9h 4p+5p=6h	500V~ 50/60Hz 7h	>50-500V~ 100-300Hz 10h	>50-500V~ 100-300Hz 10h
				Nr kat.	Nr kat.	Nr kat.	Nr kat.	Nr kat.	Nr kat.
Power Twist **Wtyczka tablicowa skośna** • kontakt klatkowy • tworzywo sztuczne: PA6 • styki: pokryte niklem **IP66/67**		**63** **63** **63**	**3** **4** **5**	733-4 734-4 735-4	**733-6** 734-9 735-9	733-9 **734-6** **735-6**	733-7 734-7 735-7	733-10 734-10 735-10	733-2 734-2 735-2
kołnierz 100 x 112 - rozstaw śrub 80 x 88									
Power Twist **Wtyczka tablicowa skośna** • kontakt klatkowy • tworzywo sztuczne: PA6 • styki: pokryte niklem **IP66/67**		**125** **125** **125**	**3** **4** **5**	743-4 744-4 745-4	**743-6** 744-9 745-9	743-9 **744-6** **745-6**	743-7 744-7 745-7	743-10 744-10 745-10	743-2 744-2 745-2
kołnierz 120 x 130 - rozstaw śrub 100 x 108									
Power Twist **Wtyczka tablicowa** • kontakt klatkowy • tworzywo sztuczne: PC/ABS • styki: pokryte niklem **IP66/67**		**63** **63** **63**	**3** **4** **5**	77733-4 77734-4 77735-4	**77733-6** 77734-9 77735-9	77733-9 **77734-6** **77735-6**	77733-7 77734-7 77735-7	77733-10 77734-10 77735-10	77733-2 77734-2 77735-2
Power Twist **Wtyczka tablicowa - obudowa mała** • kontakt klatkowy • tworzywo sztuczne: PA6 • styki: pokryte niklem **IP66/67**		**63** **63** **63**	**3** **4** **5**	77733-4k 77734-4k 77735-4k	**77733-6k** 77734-9k 77735-9k	77733-9k **77734-6k** **77735-6k**	77733-7k 77734-7k 77735-7k	77733-10k 77734-10k 77735-10k	77733-2k 77734-2k 77735-2k
Shark **Wtyczka przenośna ze zwrotnicą faz** • zaciski śrubowe • tworzywo sztuczne: PA6 • styki: pokryte niklem **IP44**		**16** **16** **32** **32**	**4** **5** **4** **5**		7014-9 7024-9 	7014-6 **7015-6** 7024-6 **7025-6**			
Turbo Shark **Wtyczka przenośna ze zwrotnicą faz** • L1, N, PE = zaciski bezśrubowe • L2, L3 = zaciski śrubowe • tworzywo sztuczne: PA6 • styki: pokryte niklem **IP44**	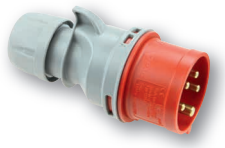	**16** **32**	**5** **5**			**7015-6TT** **7025-6TT**			
Shark **Wtyczka przenośna ze zwrotnicą faz** • zaciski śrubowe • tworzywo sztuczne: PA6 • styki: pokryte niklem **IP67**		**16** **16** **32** **32**	**4** **5** **4** **5**		70142-9 70242-9 	70142-6 **70152-6** 70242-6 **70252-6**			
Wtyczka odbiornikowa ze zwrotnicą faz • zaciski śrubowe • tworzywo sztuczne: PA6 • styki: pokryte niklem • wejście od góry i od ściany **IP44**		**16** **16** **32** **32** **32** **32**	**5** **5** **4** **4** **5** **5**		 7724-9 7724-9d 	7715-6 7715-6d 7724-6 7724-6d **7725-6** 7725-6d	 z klapką z klapką z klapką		

Amperaż	Styki	110V~ 50/60Hz 4h Nr kat.	230V~ 50/60Hz 3p=6h 4p+5p=9h Nr kat.	400V~ 50/60Hz 3p=9h 4p+5p=6h Nr kat.	500V~ 50/60Hz 7h Nr kat.	>50-500V~ 100-300Hz 10h Nr kat.	>50-500V~ 100-300Hz 10h Nr kat.	
16	5			**77152-6k**				 **Wtyczka odbiornikowa ze zwrotnicą faz mała obudowa** • zaciski śrubowe • tworzywo sztuczne: PA6 • styki: pokryte niklem • wejście od góry i od ściany **IP67**
32	4		77242-9k	77242-6k				
32	5			**77252-6k**				
16	5			**8615-6**				 **Wtyczka tablicowa prosta ze zwrotnicą faz** • zaciski śrubowe • tworzywo sztuczne: PA6 • styki: pokryte niklem **IP44** **kołnierz 70 x 70 - rozstaw śrub 56 x 56**
32	4		8624-9	8624-6				
32	5			**8625-6**				
16	5			**86152-6**				 **Wtyczka tablicowa prosta ze zwrotnicą faz** • zaciski śrubowe • tworzywo sztuczne: PA6 • styki: pokryte niklem **IP67** **kołnierz 75 x 75 - rozstaw śrub 60 x 60**
32	4		86242-9	86242-6				
32	5			**86252-6**				
16	4		7414-9	7414-6				 **Twist Wtyczka kątowa ze zwrotnicą faz** • zaciski śrubowe • tworzywo sztuczne: 16/4: PA6, 16/5 32/5: PC/ABS • styki: pokryte niklem **IP44**
16	5			**7415-6**				
32	4		7424-9	7424-6				
32	5			**7425-6**				
16	4		74142-9	74142-6				 **Twist Wtyczka kątowa ze zwrotnicą faz** • zaciski śrubowe • tworzywo sztuczne: 16/4: PA6, 16/5 32/5: PC/ABS • styki: pokryte niklem **IP67**
16	5			**74152-6**				
32	4		74242-9	74242-6				
32	5			**74252-6**				
16	4		77814-9	77814-6				 **Twist Wtyczka tablicowa kątowa ze zwrotnicą faz** • zaciski śrubowe • tworzywo sztuczne: PC/ABS • styki: pokryte niklem **IP44**
16	5			**77815-6**				
32	4		77824-9	77824-6				
32	5			**77825-6**				
16	4		778142-9	778142-6				 **Twist Wtyczka tablicowa kątowa ze zwrotnicą faz** • zaciski śrubowe • tworzywo sztuczne: PC/ABS • styki: pokryte niklem **IP67**
16	5			**778152-6**				
32	4		778242-9	778242-6				
32	5			**778252-6**				
16	3	ts613g						 **Zatyczka 16 i 32A** • do wtyczek i urządzeń wtyczkowych jako ochrona przed kurzem • tworzywo sztuczne: TPE/PP
16	4	ts614g						
16	5	ts615g						
32	3	ts623g						
32	4							
32	5	ts625g						

		Amperaż	Styki	110V~ 50/60Hz 4h	230V~ 50/60Hz 3p=6h 4p+5p=9h	400V~ 50/60Hz 3p=9h 4p+5p=6h	500V~ 50/60Hz 7h	>50-500V~ 100-300Hz 10h	>50-500V~ 100-300Hz 10h
				Nr kat.	Nr kat.	Nr kat.	Nr kat.	Nr kat.	Nr kat.
Zatyczka 63 i 125A • do wtyczek i urządzeń wtyczkowych jako ochrona przed kurzem • tworzywo sztuczne: TPE/PP		63	3	ts635g					
		63	4						
		63	5						
		125	3	ts645g					
		125	4						
		125	5						
Zatyczka 63 i 125A • do wtyczek i urządzeń wtyczkowych • tworzywo sztuczne dla 63A: Polipropylen • tworzywo sztuczne dla 125A: PA6		63	3	ts7632g					
		63	4						
		63	5						
		125	3	ts1252g					
		125	4						
		125	5						
Shark Gniazdo przenośne • zaciski śrubowe • tworzywo sztuczne: PA6 • styki: mosiężne **IP44**		16	3	213-4	**213-6**	213-9	213-7	213-10	213-2
		16	4	214-4	214-9	**214-6**	214-7	214-10	214-2
		16	5	215-4	215-9	**215-6**	215-7	215-10	215-2
		32	3	223-4	**223-6**	223-9	223-7	223-10	223-2
		32	4	224-4	224-9	**224-6**	224-7	224-10	224-2
		32	5	225-4	225-9	**225-6**	225-7	225-10	225-2
Turbo Shark Gniazdo przenośne • zaciski bezśrubowe • tworzywo sztuczne: PA6 • styki: mosiężne **IP44**		16	3	213-4TT	**213-6TT**	213-9TT			
		16	4	214-4TT	214-9TT	**214-6TT**			
		16	5	215-4TT	215-9TT	**215-6TT**			
		32	3	223-4TT	**223-6TT**	223-9TT			
		32	4	224-4TT	224-9TT	**224-6TT**			
		32	5	225-4TT	225-9TT	**225-6TT**			
Shark Gniazdo przenośne • zaciski śrubowe • tworzywo sztuczne: PA6 • styki: mosiężne **IP67**		16	3	2132-4	**2132-6**	2132-9	2132-7	213-10	213-2
		16	4	2142-4	2142-9	**2142-6**	2142-7	214-10	214-2
		16	5	2152-4	2152-9	**2152-6**	2152-7	215-10	215-2
		32	3	2232-4	**2232-6**	2232-9	2232-7	223-10	223-2
		32	4	2242-4	2242-9	**2242-6**	2242-7	224-10	224-2
		32	5	2252-4	2252-9	**2252-6**	2252-7	225-10	225-2
Turbo Shark Gniazdo przenośne • zaciski bezśrubowe • tworzywo sztuczne: PA6 • styki: mosiężne **IP67**		16	3	2132-4TT	**2132-6TT**	2132-9TT			
		16	4	2142-4TT	2142-9TT	**2142-6TT**			
		16	5	2152-4TT	2152-9TT	**2152-6TT**			
		32	3	2232-4TT	**2232-6TT**	2232-9TT			
		32	4	2242-4TT	2242-9TT	**2242-6TT**			
		32	5	2252-4TT	2252-9TT	**2252-6TT**			
Power Twist Gniazdo przenośne • kontakt klatkowy • tworzywo sztuczne: PA6 • styki: mosiężne płytkowe **IP44**		63	3	2331-4	**2331-6**	2331-9	2331-7	2331-10	2331-2
		63	4	2341-4	2341-9	**2341-6**	2341-7	2341-10	2341-2
		63	5	2351-4	2351-9	**2351-6**	2351-7	2351-10	2351-2
Power Twist Gniazdo przenośne • kontakt klatkowy • tworzywo sztuczne: PA6 • styki: mosiężne płytkowe **IP66/67**		63	3	233-4	**233-6**	233-9	233-7	233-10	233-2
		63	4	234-4	234-9	**234-6**	234-7	234-10	234-2
		63	5	235-4	235-9	**235-6**	235-7	235-10	235-2

Amperaż	Styki	110V~ 50/60Hz 4h	230V~ 50/60Hz 3p=6h 4p+5p=9h	400V~ 50/60Hz 3p=9h 4p+5p=6h	500V~ 50/60Hz 7h	>50-500V~ 100-300Hz 10h	>50-500V~ 100-300Hz 10h
		Nr kat.	Nr kat.	Nr kat.	Nr kat.	Nr kat.	Nr kat.
125	3	243-4	**243-6**	243-9	243-7	243-10	243-2
125	4	244-4	244-9	**244-6**	244-7	244-10	244-2
125	5	245-4	245-9	**245-6**	245-7	245-10	245-2



Power Twist Gniazdo przenośne
- kontakt klatkowy
- tworzywo sztuczne: PA6
- styki: mosiężne płytkowe

IP66/67

16	3	113-4	**113-6**	113-9	113-7	113-10	113-2
16	4	114-4	114-9	**114-6**	114-7	114-10	114-2
16	5	115-4	115-9	**115-6**	115-7	115-10	115-2
32	3	123-4	**123-6**	123-9	123-7	123-10	123-2
32	4	124-4	124-9	**124-6**	124-7	124-10	124-2
32	5	125-4	125-9	**125-6**	125-7	125-10	125-2



Gniazdo stałe
- zaciski śrubowe
- tworzywo sztuczne: PA6
- styki: mosiężne

IP44

16	3	113-4TT	**113-6TT**	113-9TT			
16	4	114-4TT	114-9TT	**114-6TT**			
16	5	115-4TT	115-9TT	**115-6TT**			
32	3	123-4TT	**123-6TT**	123-9TT			
32	4	124-4TT	124-9TT	**124-6TT**			
32	5	125-4TT	125-9TT	**125-6TT**			



Turbo Twist Gniazdo stałe
- zaciski bezśrubowe
- tworzywo sztuczne: PA6
- styki: mosiężne

IP44

16	3	113-4k	**113-6k**	113-9k	113-7k	113-10k	113-2k
16	4	114-4k	114-9k	**114-6k**	114-7k	114-10k	114-2k
16	5	115-4k	115-9k	**115-6k**	115-7k	115-10k	115-2k
32	3	123-4k	**123-6k**	123-9k	123-7k	123-10k	123-2k
32	4	124-4k	124-9k	**124-6k**	124-7k	124-10k	124-2k
32	5	125-4k	125-9k	**125-6k**	125-7k	125-10k	125-2k



Gniazdo stałe obudowa mała
- zaciski śrubowe
- tworzywo sztuczne: PA6
- styki: mosiężne

IP44

16	3	1132-4	**1132-6**	1132-9	1132-7	1132-10	1132-2
16	4	1142-4	1142-9	**1142-6**	1142-7	1142-10	1142-2
16	5	1152-4	1152-9	**1152-6**	1152-7	1152-10	1152-2
32	3	1232-4	**1232-6**	1232-9	1232-7	1232-10	1232-2
32	4	1242-4	1242-9	**1242-6**	1242-7	1242-10	1242-2
32	5	1252-4	1252-9	**1252-6**	1252-7	1252-10	1252-2



Gniazdo stałe
- zaciski śrubowe
- tworzywo sztuczne: PA6
- styki: mosiężne

IP67

16	3	913-4	**913-6**	913-9	913-7	913-10	913-2
16	4	914-4	914-9	**914-6**	914-7	914-10	914-2
16	5	915-4	915-9	**915-6**	915-7	915-10	915-2
32	3	923-4	**923-6**	923-9	923-7	923-10	923-2
32	4	924-4	924-9	**924-6**	924-7	924-10	924-2
32	5	925-4	925-9	**925-6**	925-7	925-10	925-2



Gniazdo stałe przelotowe
- zaciski śrubowe
- tworzywo sztuczne: PA6
- styki: mosiężne

IP44

16	3	75133-4	**75133-6**	75133-9	75133-7		
16	4	75143-4	75143-9	**75143-6**	75143-7		
16	5	75153-4	75153-9	**75153-6**	75153-7		
32	3	75233-4	**75233-6**	75233-9	75233-7		
32	4	75243-4	75243-9	**75243-6**	75243-7		
32	5	75253-4	75253-9	**75253-6**	75253-7		



Gniazdo stałe
z okienkiem inspekcyjnym
- zaciski śrubowe
- tworzywo sztuczne: PC/ABS
- styki: pokryte niklem
- z szyną TH na 5 modułów

IP44

16	3	751323-4	**751323-6**	751323-9	751323-7		
16	4	751423-4	751423-9	**751423-6**	751423-7		
16	5	751523-4	751523-9	**751523-6**	751523-7		
32	3	752323-4	**752323-6**	752323-9	752323-7		
32	4	752423-4	752423-9	**752423-6**	752423-7		
32	5	752523-4	752523-9	**752523-6**	752523-7		



Gniazdo stałe
z okienkiem inspekcyjnym
- zaciski śrubowe
- tworzywo sztuczne: PC/ABS
- styki: pokryte niklem
- z szyną TH na 5 modułów

IP67

		Amperaż	Styki	110V~ 50/60Hz 4h	230V~ 50/60Hz 3p=6h 4p+5p=9h	400V~ 50/60Hz 3p=9h 4p+5p=6h	500V~ 50/60Hz 7h	>50-500V~ 100-300Hz 10h	>50-500V~ 100-300Hz 10h
				Nr kat.	Nr kat.	Nr kat.	Nr kat.	Nr kat.	Nr kat.
Power Twist Gniazdo stałe • kontakt klatkowy • tworzywo sztuczne: PC/ABS • styki: mosiężne płytkowe • bez dławnicy kablowej **IP66/67**		**63** **63** **63**	**3** **4** **5**	133-4 134-4 135-4	**133-6** 134-9 135-9	133-9 **134-6** **135-6**	133-7 134-7 135-7	133-10 134-10 135-10	133-2 134-2 135-2
Power Twist Gniazdo stałe obudowa duża • kontakt klatkowy • tworzywo sztuczne: PC/ABS • styki: mosiężne płytkowe • bez dławnicy kablowej **IP66/67**	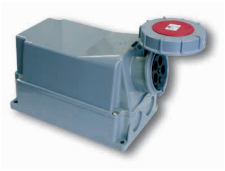	**63** **63** **63**	**3** **4** **5**	1337-4 1347-4 1357-4	**1337-6** 1347-9 1357-9	1337-9 **1347-6** **1357-6**	1337-7 1347-7 1357-7	1337-10 1347-10 1357-10	1337-2 1347-2 1357-2
Power Twist Gniazdo stałe • kontakt klatkowy • tworzywo sztuczne: PC/ABS • styki: mosiężne płytkowe • bez dławnicy kablowej **IP66/67**	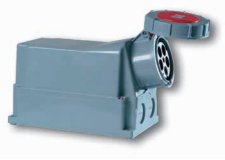	**125** **125** **125**	**3** **4** **5**	143-4 144-4 145-4	**143-6** 144-9 145-9	143-9 **144-6** **145-6**	143-7 144-7 145-7	143-10 144-10 145-10	143-2 144-2 145-2
Gniazdo stałe - KOMBI • zaciski śrubowe • z gniazdem w wersji Schuko • okablowanie wykonane • tworzywo sztuczne: PA6 • styki: mosiężne **IP44**		**16** **16** **16** **32** **32** **32**	**3** **4** **5** **3** **4** **5**		**9213-6** 9214-9 **9223-6** 9224-9	**9214-6** **9215-6** **9224-6** **9225-6**			
Gniazdo stałe - KOMBI • zaciski śrubowe • z gniazdem w wersji Schuko • okablowanie nie wykonane • tworzywo sztuczne: PA6 • styki: mosiężne **IP44**		**16** **16** **16** **32** **32** **32**	**3** **4** **5** **3** **4** **5**		**9213-6w** 9214-9w **9223-6w** 9224-9w	**9214-6w** **9215-6w** **9224-6w** **9225-6w**			
Gniazdo stałe - KOMBI • zaciski śrubowe • z gniazdem w wersji z bolcem • okablowanie wykonane • tworzywo sztuczne: PA6 • styki: mosiężne **IP44**		**16** **16** **16** **32** **32** **32**	**3** **4** **5** **3** **4** **5**		**9213-6f** 9214-9f **9223-6f** 9224-9f	**9214-6f** **9215-6f** **9224-6f** **9225-6f**			
Gniazdo stałe - KOMBI • zaciski śrubowe • z gniazdem w wersji z bolcem • okablowanie nie wykonane • tworzywo sztuczne: PA6 • styki: mosiężne **IP44**		**16** **16** **16** **32** **32** **32**	**3** **4** **5** **3** **4** **5**		**9213-6fw** 9214-9fw **9223-6fw** 9224-9fw	**9214-6fw** **9215-6fw** **9224-6fw** **9225-6fw**			
Gniazdo stałe - KOMBI z wył. 0-1 • zaciski śrubowe • z wyłącznikiem 0-1 • okablowanie wykonane • tworzywo sztuczne: PA6 • styki: mosiężne **IP44**		**16** **32**	**5** **5**			**915-6w** **925-6w**			

Amperaż	Styki	Nr kat.		Nr kat.		
16	3	96061350	schuko	96061340W	z bolcem	
16	4	96061450	schuko	96061440W	z bolcem	
16	5	96061550	schuko	96061540W	z bolcem	
32	3	96062350	schuko	96062340W	z bolcem	
32	4	96062450	schuko	96062440W	z bolcem	
32	5	96062550	schuko	96062540W	z bolcem	



Combo-Pol Gniazdo stałe
- z wyłącznikiem 0-1
- zaciski bezśrubowe
- tworzywo sztuczne: PA6
- styki: niklowane

IP44

Amperaż	Styki	Nr kat.		Nr kat.		
16	3	960613501	schuko	960613401W	z bolcem	
16	4	960614501	schuko	960614401W	z bolcem	
16	5	960615501	schuko	960615401W	z bolcem	
32	3	960623501	schuko	960623401W	z bolcem	
32	4	960624501	schuko	960624401W	z bolcem	
32	5	960625501	schuko	960625401W	z bolcem	



Combo-Pol Gniazdo stałe
- z wyłącznikiem L-0-P
- zaciski bezśrubowe
- tworzywo sztuczne: PA6
- styki: niklowane

IP44

Amperaż	Styki	Nr kat.		Nr kat.		
16	3	96061351	schuko	96061341W	z bolcem	
16	4	96061451	schuko	96061441W	z bolcem	
16	5	96061551	schuko	96061541W	z bolcem	
32	3	96062351	schuko	96062341W	z bolcem	
32	4	96062451	schuko	96062441W	z bolcem	
32	5	96062551	schuko	96062541W	z bolcem	



Combo-Pol Gniazdo stałe
- z wyłącznikiem 0-1
- z gniazdem jednofazowym
- zaciski bezśrubowe
- tworzywo sztuczne: PA6
- styki: niklowane

IP44

Amperaż	Styki	Nr kat.		Nr kat.		
16	3	960613511	schuko	960613411W	z bolcem	
16	4	960614511	schuko	960614411W	z bolcem	
16	5	960615511	schuko	960615411W	z bolcem	
32	3	960623511	schuko	960623411W	z bolcem	
32	4	960624511	schuko	960624411W	z bolcem	
32	5	960625511	schuko	960625411W	z bolcem	



Combo-Pol Gniazdo stałe
- z wyłącznikiem L-0-P
- z gniazdem jednofazowym
- zaciski bezśrubowe
- tworzywo sztuczne: PA6
- styki: niklowane

IP44

Amperaż	Styki	Nr kat.		Nr kat.		
16	3	96061352	schuko	96061342W	z bolcem	
16	4	96061452	schuko	96061442W	z bolcem	
16	5	96061552	schuko	96061542W	z bolcem	
32	3	96062352	schuko	96062342W	z bolcem	
32	4	96062452	schuko	96062442W	z bolcem	
32	5	96062552	schuko	96062542W	z bolcem	



Combo-Pol Gniazdo stałe
- z wyłącznikiem 0-1
- dwa gniazda jednofazowe
- zaciski bezśrubowe
- tworzywo sztuczne: PA6
- styki: niklowane

IP44

Amperaż	Styki	Nr kat.		Nr kat.		
16	3	960613521	schuko	960613421W	z bolcem	
16	4	960614521	schuko	960614421W	z bolcem	
16	5	960615521	schuko	960615421W	z bolcem	
32	3	960623521	schuko	960623421W	z bolcem	
32	4	960624521	schuko	960624421W	z bolcem	
32	5	960625521	schuko	960625421W	z bolcem	



Combo-Pol Gniazdo stałe
- z wyłącznikiem L-0-P
- dwa gniazda jednofazowe
- zaciski bezśrubowe
- tworzywo sztuczne: PA6
- styki: niklowane

IP44

Dane techniczne:

- duża przestrzeń montażowa
- wykonane z wysokiej jakości tworzywa
- możliwość wejścia zasilania: od góry i od ściany
- okablowanie wykonane- zestaw gotowy do podłączenia, w komplecie dławik M25
- części zewnętrzne metalowe nierdzewne
- otwory montażowe owalne ułatwiające montaż
- możliwość zamykania wyłącznika na kłódkę w pozycji „0“
- zamontowany rozłącznik rozłącza wszystkie wyjścia
- przy gniazdach 32A gniazdo jednofazowe zabezpieczone jest bezpiecznikiem topikowym (10A)

		Amperaż	Styki	110V~ 50/60Hz 4h	230V~ 50/60Hz 3p=6h 4p+5p=9h	400V~ 50/60Hz 3p=9h 4p+5p=6h	500V~ 50/60Hz 7h	>50-500V~ 100-300Hz 10h	>50-500V~ 100-300Hz 10h
				Nr kat.	Nr kat.	Nr kat.	Nr kat.	Nr kat.	Nr kat.
Gniazdo tablicowe proste • zaciski śrubowe • tworzywo sztuczne: PA6 • styki: mosiężne **IP44/54** **kołnierz 75 x 75 - rozstaw śrub 60 x 60**	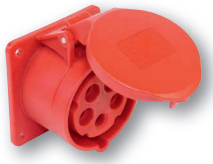	**16**	**3**	313-4f7	**313-6f7**	313-9f7	313-7f7	313-10f7	313-2f7
		16	**4**	314-4f7	314-9f7	**314-6f7**	314-7f7	314-10f7	314-2f7
		16	**5**	315-4f7	315-9f7	**315-6f7**	315-7f7	315-10f7	315-2f7
		32	**3**	323-4f7	**323-6f7**	323-9f7	323-7f7	323-10f7	323-2f7
		32	**4**	324-4f7	324-9f7	**324-6f7**	324-7f7	324-10f7	324-2f7
		32	**5**	325-4f7	325-9f7	**325-6f7**	325-7f7	325-10f7	325-2f7
Turbo Twist Gniazdo tablicowe proste • zaciski bezśrubowe • tworzywo sztuczne: PA6 • styki: mosiężne **IP44/54** **kołnierz 75 x 75 - rozstaw śrub 60 x 60**		**16**	**3**	313-4TTf7	**313-6TTf7**	313-9TTf7			
		16	**4**	314-4TTf7	314-9TTf7	**314-6TTf7**			
		16	**5**	315-4TTf7	315-9TTf7	**315-6TTf7**			
		32	**3**	323-4TTf7	**323-6TTf7**	323-9TTf7			
		32	**4**	324-4TTf7	324-9TTf7	**324-6TTf7**			
		32	**5**	325-4TTf7	325-9TTf7	**325-6TTf7**			
Gniazdo tablicowe proste • zaciski śrubowe • tworzywo sztuczne: PA6 • styki: mosiężne **IP67** **kołnierz 75 x 75 - rozstaw śrub 60 x 60**		**16**	**3**	3132-4	**3132-6**	3132-9	3132-7	3132-10	3132-2
		16	**4**	3142-4	3142-9	**3142-6**	3142-7	3142-10	3142-2
		16	**5**	3152-4	3152-9	**3152-6**	3152-7	3152-10	3152-2
		32	**3**	3232-4	**3232-6**	3232-9	3232-7	3232-10	3232-2
		32	**4**	3242-4	3242-9	**3242-6**	3242-7	3242-10	3242-2
		32	**5**	3252-4	3252-9	**3252-6**	3252-7	3252-10	3252-2
Turbo Twist Gniazdo tablicowe proste • zaciski bezśrubowe • tworzywo sztuczne: PA6 • styki: mosiężne **IP67** **kołnierz 75 x 75 - rozstaw śrub 60 x 60**		**16**	**3**	3132-4TTf7	**3132-6TTf7**	3132-9TTf7			
		16	**4**	3142-4TTf7	3142-9TTf7	**3142-6TTf7**			
		16	**5**	3152-4TTf7	3152-9TTf7	**3152-6TTf7**			
		32	**3**	3232-4TTf7	**3232-6TTf7**	3232-9TTf7			
		32	**4**	3242-4TTf7	3242-9TTf7	**3242-6TTf7**			
		32	**5**	3252-4TTf7	3252-9TTf7	**3252-6TTf7**			
Gniazdo tablicowe proste • zaciski śrubowe • tworzywo sztuczne: PA6 • styki: mosiężne **IP44/54** **kołnierz 70 x 70 - rozstaw śrub 56 x 56**		**16**	**3**	313-4	**313-6**	313-9	313-7	313-10	313-2
		16	**4**	314-4	314-9	**314-6**	314-7	314-10	314-2
		16	**5**	315-4	315-9	**315-6**	315-7	315-10	315-2
		32	**3**	323-4	**323-6**	323-9	323-7	323-10	323-2
		32	**4**	324-4	324-9	**324-6**	324-7	324-10	324-2
		32	**5**	325-4	325-9	**325-6**	325-7	325-10	325-2
Turbo Twist Gniazdo tablicowe proste • zaciski bezśrubowe • tworzywo sztuczne: PA6 • styki: mosiężne **IP44/54** **kołnierz 70 x 70 - rozstaw śrub 56 x 56**		**16**	**3**	313-4TT	**313-6TT**	313-9TT			
		16	**4**	314-4TT	314-9TT	**314-6TT**			
		16	**5**	315-4TT	315-9TT	**315-6TT**			
		32	**3**	323-4TT	**323-6TT**	323-9TT			
		32	**4**	324-4TT	324-9TT	**324-6TT**			
		32	**5**	325-4TT	325-9TT	**325-6TT**			
Power Twist Gniazdo tablicowe proste • kontakt klatkowy • tworzywo sztuczne: PA6 • styki: mosiężne płytkowe **IP44** **kołnierz 100 x 100 - rozstaw śrub 80 x 80**		**63**	**3**	3331-4	**3331-6**	3331-9	3331-7	3331-10	3331-2
		63	**4**	3341-4	3341-9	**3341-6**	3341-7	3341-10	3341-2
		63	**5**	3351-4	3351-9	**3351-6**	3351-7	3351-10	3351-2
Power Twist Gniazdo tablicowe proste • kontakt klatkowy • tworzywo sztuczne: PA6 • styki: mosiężne płytkowe **IP66/67** **kołnierz 100 x 100 - rozstaw śrub 80 x 80**		**63**	**3**	333-4	**333-6**	333-9	333-7	333-10	333-2
		63	**4**	334-4	334-9	**334-6**	334-7	334-10	334-2
		63	**5**	335-4	335-9	**335-6**	335-7	335-10	335-2

Amperaż	Styki	110V~ 50/60Hz 4h	230V~ 50/60Hz 3p=6h 4p+5p=9h	400V~ 50/60Hz 3p=9h 4p+5p=6h	500V~ 50/60Hz 7h	>50-500V~ 100-300Hz 10h	>50-500V~ 100-300Hz 10h
		Nr kat.	Nr kat.	Nr kat.	Nr kat.	Nr kat.	Nr kat.
125	3	343-4	**343-6**	343-9	343-7	343-10	343-2
125	4	344-4	344-9	**344-6**	344-7	344-10	344-2
125	5	345-4	345-9	**345-6**	345-7	345-10	345-2



Power Twist Gniazdo tablicowe proste
- kontakt klatkowy
- tworzywo sztuczne: PA6
- styki: mosiężne płytkowe

IP66/67
kołnierz 120 x 120 - rozstaw śrub 100 x 100

16	3	413-4f8	**413-6f8**	413-9f8	413-7f8	413-10f8	413-2f8
16	4	414-4f8	414-9f8	**414-6f8**	414-7f8	414-10f8	414-2f8
16	5	415-4	415-9	**415-6**	415-7	415-10	415-2
32	3	423-4	**423-6**	423-9	423-7	423-10	423-2
32	4	424-4	424-9	**424-6**	424-7	424-10	424-2
32	5	425-4	425-9	**425-6**	425-7	425-10	425-2

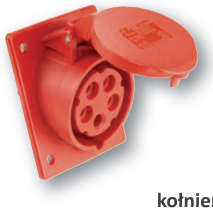

Gniazdo tablicowe skośne
- zaciski śrubowe
- tworzywo sztuczne: PA6
- styki: mosiężne

IP44/54
kołnierz 80 x 97 - rozstaw śrub 60 x 73

16	3	413-4TTf8	**413-6TTf8**	413-9TTf8			
16	4	414-4TTf8	414-9TTf8	**414-6TTf8**			
16	5	415-4TT	415-9TT	**415-6TT**			
32	3	423-4TT	**423-6TT**	423-9TT			
32	4	424-4TT	424-9TT	**424-6TT**			
32	5	425-4TT	425-9TT	**425-6TT**			



Turbo Twist Gniazdo tablicowe skośne
- zaciski bezśrubowe
- tworzywo sztuczne: PA6
- styki: mosiężne

IP44/54
kołnierz 80 x 97 - rozstaw śrub 60 x 73

16	3	4132-4f8	**4132-6f8**	4132-9f8	4132-7f8	4132-10f8	4132-2f8
16	4	4142-4f8	4142-9f8	**4142-6f8**	4142-7f8	4142-10f8	4142-2f8
16	5	4152-4f78	4152-9f78	**4152-6f78**	4152-7f78	4152-10f78	4152-2f78
32	3	4232-4f78	**4232-6f78**	4232-9f78	4232-7f78	4232-10f78	4232-2f78
32	4	4242-4f78	4242-9f78	**4242-6f78**	4242-7f78	4242-10f78	4242-2f78
32	5	4252-4f78	4252-9f78	**4252-6f78**	4252-7f78	4252-10f78	4252-2f78



Gniazdo tablicowe skośne
- zaciski śrubowe
- tworzywo sztuczne: PA6
- styki: mosiężne

IP67
kołnierz 80 x 97 - rozstaw śrub 60 x 73

16	3	4132-4TTf8	**4132-6TTf8**	4132-9TTf8	4132-7TTf8	4132-10TTf8	4132-2TTf8
16	4	4142-4TTf8	4142-9TTf8	**4142-6TTf8**	4142-7TTf8	4142-10TTf8	4142-2TTf8
16	5	4152-4TTf78	4152-9TTf78	**4152-6TTf78**	4152-7TTf78	4152-10TTf78	4152-2TTf78
32	3	4232-4TTf78	**4232-6TTf78**	4232-9TTf78	4232-7TTf78	4232-10TTf78	4232-2TTf78
32	4	4242-4TTf78	4242-9TTf78	**4242-6TTf78**	4242-7TTf78	4242-10TTf78	4242-2TTf78
32	5	4252-4TTf78	4252-9TTf78	**4252-6fTT78**	4252-7TTf78	4252-10TTf78	4252-2TTf78



Turbo Twist Gniazdo tablicowe skośne
- zaciski bezśrubowe
- tworzywo sztuczne: PA6
- styki: mosiężne

IP67
kołnierz 80 x 97 - rozstaw śrub 60 x 73

63	3	4331-4	**4331-6**	4331-9	4331-7	4331-10	4331-2
63	4	4341-4	4341-9	**4341-6**	4341-7	4341-10	4341-2
63	5	4351-4	4351-9	**4351-6**	4351-7	4351-10	4351-2



Power Twist Gniazdo tablicowe skośne
- kontakt klatkowy
- tworzywo sztuczne: PA6
- styki: mosiężne płytkowe

IP44
kołnierz 100 x 112 - rozstaw śrub 80 x 88

63	3	433-4	**433-6**	433-9	433-7	433-10	433-2
63	4	434-4	434-9	**434-6**	434-7	434-10	434-2
63	5	435-4	435-9	**435-6**	435-7	435-10	435-2



Power Twist Gniazdo tablicowe skośne
- kontakt klatkowy
- tworzywo sztuczne: PA6
- styki: mosiężne płytkowe

IP67
kołnierz 100 x 112 - rozstaw śrub 80 x 88

125	3	443-4	**443-6**	443-9	443-7	443-10	443-2
125	4	444-4	444-9	**444-6**	444-7	444-10	444-2
125	5	445-4	445-9	**445-6**	445-7	445-10	445-2



Power Twist Gniazdo tablicowe skośne
- kontakt klatkowy
- tworzywo sztuczne: PA6
- styki: mosiężne płytkowe

IP67
kołnierz 120 x 130 - rozstaw śrub 100 x 108

		Amperaż	Styki	110V~ 50/60Hz 4h Nr kat.	230V~ 50/60Hz 3p=6h 4p+5p=9h Nr kat.	400V~ 50/60Hz 3p=9h 4p+5p=6h Nr kat.
Ex Wtyczka część prądowa • tworzywo sztuczne: PA6 • srebrne styki czołowe • ze zintegrowanym urządzeniem rozłączającym **IP66/67**		16	3		25-18015	25-18013
		16	4			25-18017
		16	5		25-38015	
		32	3			25-38013
		32	4			25-38017
		32	5		25-68015	
		63	3			25-68013
		63	4			25-68017
		63	5			
Ex Gniazdo część prądowa • tworzywo sztuczne: PA6 • srebrne styki czołowe • ze zintegrowanym urządzeniem rozłączającym **IP66/67**		16	3		25-14015	25-14013
		16	4			25-14017
		16	5		25-34015	
		32	3			25-34013
		32	4			25-34017
		32	5		25-64015	
		63	3			25-64013
		63	4			25-64017
		63	5			

Ex Korpus wersja przenośna • tworzywo sztuczne: PA6 **IP66/67**		**M20**	7-14mm 251A753
		M25	10-18mm 251A25325P
		M32	17-24mm 251A25332P
Ex Korpus wersja stała • tworzywo sztuczne: PA6 **IP66/67**		**M20**	7-14mm 251AB53
		M25	10-18mm 251AB5325P

Wszystkie gniazda serii Design są odporne na uderzenia zgodnie z DIN 18032- szczególne zastosowanie na halach sportowych.

		Amper	Styki	110V~ 50/60Hz 4h Nr kat.	230V~ 50/60Hz 3p=6h 4p+5p=9h Nr kat.	400V~ 50/60Hz 3p=9h 4p+5p=6h Nr kat.	250V~ 50/60Hz Nr kat.
Design Gniazdo tablicowe • zaciski śrubowe • tworzywo sztuczne: PC/ABS • styki: pokryte niklem • etykieta opisowa w standardzie **IP44**				(CEE)	(CEE)	(CEE)	(GS) z bolcem
		16	3	843-4v	**843-6v**	843-9v	
		16	4	844-4v	844-9v	**844-6v**	
		16	5	845-4v	845-9v	**845-6v**	
		32	5	855-4v	855-9v	**855-6v**	
		16	2+PE				**843108v**
Design Gniazdo nadtynkowe przelotowe • zaciski śrubowe • tworzywo sztuczne: PC/ABS • styki: pokryte niklem • etykieta opisowa w standardzie **IP44**		16	3	863-4v	**863-6v**	863-9v	
		16	4	864-4v	864-9v	**864-6v**	
		16	5	865-4v	865-9v	**865-6v**	
		32	5	875-4v	875-9v	**875-6v**	
		16	2+PE				**863108v**
Design Gniazdo podtynkowe przelotowe • zaciski śrubowe • tworzywo sztuczne: PC/ABS • styki: pokryte niklem • etykieta opisowa w standardzie **IP44**		16	3	883-4v	**883-6v**	883-9v	
		16	4	884-4v	884-9v	**884-6v**	
		16	5	885-4v	885-9v	**885-6v**	
		32	5	895-4v	895-9v	**895-6v**	
		16	2+PE				**883108v**

Amperaż	Styki	110V~ 50/60Hz 4h Nr kat.	230V~ 50/60Hz 3p=6h 4p+5p=9h Nr kat.	400V~ 50/60Hz 3p=9h 4p+5p=6h Nr kat.	500V~ 50/60Hz 7h Nr kat.
16	3	6013-4	**6013-6**	6013-9	6013-7
16	4	6014-4	6014-9	**6014-6**	6014-7
16	5	6015-4	6015-9	**6015-6**	6015-7
32	3	6023-4	**6023-6**	6023-9	6023-7
32	4	6024-4	6024-9	**6024-6**	6024-7
32	5	6025-4	6025-9	**6025-6**	6025-7



Gniazdo z wyłącznikiem tablicowe
- zaciski śrubowe
- tworzywo sztuczne: PA6
- styki: pokryte niklem
- blokada mechaniczna

IP44

Amperaż	Styki	110V~ 50/60Hz 4h Nr kat.	230V~ 50/60Hz 3p=6h 4p+5p=9h Nr kat.	400V~ 50/60Hz 3p=9h 4p+5p=6h Nr kat.	500V~ 50/60Hz 7h Nr kat.
16	3	60132-4	**60132-6**	60132-9	60132-7
16	4	60142-4	60142-9	**60142-6**	60142-7
16	5	60152-4	60152-9	**60152-6**	60152-7
32	3	60232-4	**60232-6**	60232-9	60232-7
32	4	60242-4	60242-9	**60242-6**	60242-7
32	5	60252-4	60252-9	**60252-6**	60252-7



Gniazdo z wyłącznikiem tablicowe
- zaciski śrubowe
- tworzywo sztuczne: PA6
- styki: pokryte niklem
- blokada mechaniczna

IP67

Amperaż	Styki	110V~ 50/60Hz 4h Nr kat.	230V~ 50/60Hz 3p=6h 4p+5p=9h Nr kat.	400V~ 50/60Hz 3p=9h 4p+5p=6h Nr kat.	500V~ 50/60Hz 7h Nr kat.
16	3	6113-4	**6113-6**	6113-9	6113-7
16	4	6114-4	6114-9	**6114-6**	6114-7
16	5	6115-4	6115-9	**6115-6**	6115-7
32	3	6123-4	**6123-6**	6123-9	6123-7
32	4	6124-4	6124-9	**6124-6**	6124-7
32	5	6125-4	6125-9	**6125-6**	6125-7



Gniazdo z wyłącznikiem stałe
- zaciski śrubowe
- tworzywo sztuczne: PA6
- styki: pokryte niklem
- blokada mechaniczna
- wejście od ściany

IP44

Amperaż	Styki	110V~ 50/60Hz 4h Nr kat.	230V~ 50/60Hz 3p=6h 4p+5p=9h Nr kat.	400V~ 50/60Hz 3p=9h 4p+5p=6h Nr kat.	500V~ 50/60Hz 7h Nr kat.
16	3	61132-4	**61132-6**	61132-9	61132-7
16	4	61142-4	61142-9	**61142-6**	61142-7
16	5	61152-4	61152-9	**61152-6**	61152-7
32	3	61232-4	**61232-6**	61232-9	61232-7
32	4	61242-4	61242-9	**61242-6**	61242-7
32	5	61252-4	61252-9	**61252-6**	61252-7



Gniazdo z wyłącznikiem stałe
- zaciski śrubowe
- tworzywo sztuczne: PA6
- styki: pokryte niklem
- blokada mechaniczna
- wejście od ściany

IP67

Amperaż	Styki	110V~ 50/60Hz 4h Nr kat.	230V~ 50/60Hz 3p=6h 4p+5p=9h Nr kat.	400V~ 50/60Hz 3p=9h 4p+5p=6h Nr kat.	500V~ 50/60Hz 7h Nr kat.
16	3	7513-4	**7513-6**	7513-9	7513-7
16	4	7514-4	7514-9	**7514-6**	7514-7
16	5	7515-4	7515-9	**7515-6**	7515-7
32	3	7523-4	**7523-6**	7523-9	7523-7
32	4	7524-4	7524-9	**7524-6**	7524-7
32	5	7525-4	7525-9	**7525-6**	7525-7



Gniazdo z wyłącznikiem stałe
- zaciski śrubowe
- tworzywo sztuczne: PC/ABS
- styki: pokryte niklem
- blokada mechaniczna
- obudowa duża

IP44

Amperaż	Styki	110V~ 50/60Hz 4h Nr kat.	230V~ 50/60Hz 3p=6h 4p+5p=9h Nr kat.	400V~ 50/60Hz 3p=9h 4p+5p=6h Nr kat.	500V~ 50/60Hz 7h Nr kat.
16	3	75132-4	**75132-6**	75132-9	75132-7
16	4	75142-4	75142-9	**75142-6**	75142-7
16	5	75152-4	75152-9	**75152-6**	75152-7
32	3	75232-4	**75232-6**	75232-9	75232-7
32	4	75242-4	75242-9	**75242-6**	75242-7
32	5	75252-4	75252-9	**75252-6**	75252-7



Gniazdo z wyłącznikiem stałe
- zaciski śrubowe
- tworzywo sztuczne: PC/ABS
- styki: pokryte niklem
- blokada mechaniczna
- obudowa duża

IP67

Amperaż	Styki	110V~ 50/60Hz 4h Nr kat.	230V~ 50/60Hz 3p=6h 4p+5p=9h Nr kat.	400V~ 50/60Hz 3p=9h 4p+5p=6h Nr kat.	500V~ 50/60Hz 7h Nr kat.
63	3	75332-4	**75332-6**	75332-9	75332-7
63	4	75342-4	75342-9	**75342-6**	75342-7
63	5	75352-4	75352-9	**75352-6**	75352-7



Gniazdo z wyłącznikiem stałe
- kontakt klatkowy
- tworzywo sztuczne: PC/ABS
- styki: mosiężne płytkowe
- blokada mechaniczna
- obudowa duża

IP67

Amperaż	Styki	110V~ 50/60Hz 4h Nr kat.	230V~ 50/60Hz 3p=6h 4p+5p=9h Nr kat.	400V~ 50/60Hz 3p=9h 4p+5p=6h Nr kat.	500V~ 50/60Hz 7h Nr kat.
63	3		**133-6W**		
63	4			**134-6W**	
63	5			**135-6W**	
125	4			**144-6W**	
125	5			**145-6W**	



Gniazdo z wyłącznikiem stałe
- kontakt klatkowy
- tworzywo sztuczne: PC/ABS
- styki: mosiężne płytkowe

IP67

		Amperaż	Styki	110V~ 50/60Hz 4h	230V~ 50/60Hz 3p=6h 4p+5p=9h	400V~ 50/60Hz 3p=9h 4p+5p=6h	500V~ 50/60Hz 7h
				Nr kat.	Nr kat.	Nr kat.	Nr kat.
Gniazdo z wyłącznikiem stałe • zaciski śrubowe • tworzywo sztuczne: PC/ABS • styki: pokryte niklem • blokada mechaniczna • szyna TH i okienko na 5 modułów **IP44**		**16**	**3**	7613-4	**7613-6**	7613-9	7613-7
		16	**4**	7614-4	7614-9	**7614-6**	7614-7
		16	**5**	7615-4	7615-9	**7615-6**	7615-7
		32	**3**	7623-4	**7623-6**	7623-9	7623-7
		32	**4**	7624-4	7624-9	**7624-6**	7624-7
		32	**5**	7625-4	7625-9	**7625-6**	7625-7
Gniazdo z wyłącznikiem stałe • zaciski śrubowe • tworzywo sztuczne: PC/ABS • styki: pokryte niklem • blokada mechaniczna • szyna TH i okienko na 5 modułów **IP67**		**16**	**3**	76132-4	**76132-6**	76132-9	76132-7
		16	**4**	76142-4	76142-9	**76142-6**	76142-7
		16	**5**	76152-4	76152-9	**76152-6**	76152-7
		32	**3**	76232-4	**76232-6**	76232-9	76232-7
		32	**4**	76242-4	76242-9	**76242-6**	76242-7
		32	**5**	76252-4	76252-9	**76252-6**	76252-7
Power Twist Gniazdo z wyłącznikiem • kontakt klatkowy • tworzywo sztuczne: PC/ABS • styki: mosiężne płytkowe • blokada mechaniczna • szyna TH i okienko na 6 modułów **IP67**		**63**	**3**	76332-4	**76332-6**	76332-9	76332-7
		63	**4**	76342-4	76342-9	**76342-6**	76342-7
		63	**5**	76352-4	76352-9	**76352-6**	76352-7
Gniazdo z wyłącznikiem stałe • zaciski śrubowe • tworzywo sztuczne: PC/ABS • styki: pokryte niklem • blokada mechaniczna • zabezpieczone bezpiecznikami typ D **IP44**		**16**	**3**	7813-4	**7813-6**	7813-9	7813-7
		16	**4**	7814-4	7814-9	**7814-6**	7814-7
		16	**5**	7815-4	7815-9	**7815-6**	7815-7
		32	**3**	7823-4	**7823-6**	7823-9	7823-7
		32	**4**	7824-4	7824-9	**7824-6**	7824-7
		32	**5**	7825-4	7825-9	**7825-6**	7825-7
Gniazdo z wyłącznikiem stałe • zaciski śrubowe • tworzywo sztuczne: PC/ABS • styki: pokryte niklem • blokada mechaniczna • zabezpieczone bezpiecznikami typ D **IP67**		**16**	**3**	78132-4	**78132-6**	78132-9	78132-7
		16	**4**	78142-4	78142-9	**78142-6**	78142-7
		16	**5**	78152-4	78152-9	**78152-6**	78152-7
		32	**3**	78232-4	**78232-6**	78232-9	78232-7
		32	**4**	78242-4	78242-9	**78242-6**	78242-7
		32	**5**	78252-4	78252-9	**78252-6**	78252-7
Shark Wtyczka przenośna • zaciski śrubowe • tworzywo sztuczne: PA6 • styki: pokryte niklem **IP44** **IP67**		**IP44**					
		16	**7**	017-4v	017-9v	**017-6v**	017-7v
		32	**7**	027-4v	027-9v	**027-6v**	027-7v
		IP67					
		16	**7**	0172-4v	0172-9v	**0172-6v**	0172-7v
		32	**7**	0272-4v	0272-9v	**0272-6v**	0272-7v
Twist Wtyczka kątowa • zaciski śrubowe • tworzywo sztuczne: PC/ABS • styki: pokryte niklem **IP44** **IP67**		**IP44**					
		16	**7**	8017-4v	8017-9v	**8017-6v**	8017-7v
		32	**7**	8027-4v	8027-9v	**8027-6v**	8027-7v
		IP67					
		16	**7**	80172-4v	80172-9v	**80172-6v**	80172-7v
		32	**7**	80272-4v	80272-9v	**80272-6v**	80272-7v
Wtyczka tablicowa prosta • zaciski śrubowe • tworzywo sztuczne: PA6 • styki: pokryte niklem **IP44**		**Kołnierz 70 x 70 - Rozstaw otworów: 56 x 56**					
		16	**7**	617-4v	617-9v	**617-6v**	617-7v
		32	**7**	627-4v	627-9v	**627-6v**	627-7v
		Kołnierz 75 x 75 - Rozstaw otworów: 60 x 60					
		16	**7**	617-4f7v	617-9f7v	**617-6f7v**	617-7f7v
		32	**7**	627-4f7v	627-9f7v	**627-6f7v**	627-7f7v

Amperaż	Styki	110V~ 50/60Hz 4h Nr kat.	230V~ 50/60Hz 3p=6h 4p+5p=9h Nr kat.	400V~ 50/60Hz 3p=9h 4p+5p=6h Nr kat.	500V~ 50/60Hz 7h Nr kat.
Kołnierz 75 x 75 - Rozstaw otworów: 60 x 60					
16	**7**	6172-4v	6172-9v	**6172-6v**	6172-7v
32	**7**	6272-4v	6272-9v	**6272-6v**	6272-7v



Wtyczka tablicowa prosta
- zaciski śrubowe
- tworzywo sztuczne: PA6
- styki: pokryte niklem

IP67

IP44					
16	**7**	517-4v	517-9v	**517-6v**	517-7v
32	**7**	527-4v	527-9v	**527-6v**	527-7v
IP67					
16	**7**	5172-4v	5172-9v	**5172-6v**	5172-7v
32	**7**	5272-4v	5272-9v	**5272-6v**	5272-7v



Wtyczka odbiornikowa
- zaciski śrubowe
- tworzywo sztuczne: PA6
- styki: pokryte niklem

IP44
IP67

IP44					
16	**7**	217-4v	217-9v	**217-6v**	217-7v
32	**7**	227-4v	227-9v	**227-6v**	227-7v
IP67					
16	**7**	2172-4v	2172-9v	**2172-6v**	2172-7v
32	**7**	2272-4v	2272-9v	**2272-6v**	2272-7v



Shark Gniazdo przenośne
- zaciski śrubowe
- tworzywo sztuczne: PA6
- styki: pokryte niklem

IP44
IP67

IP44					
16	**7**	8217-4v	8217-9v	**8217-6v**	8217-7v
32	**7**	8227-4v	8227-9v	**8227-6v**	8227-7v
IP67					
16	**7**	82172-4v	82172-9v	**82172-6v**	82172-7v
32	**7**	82272-4v	82272-9v	**82272-6v**	82272-7v



Twist Gniazdo przenośne kątowe
- zaciski śrubowe
- tworzywo sztuczne: PA6
- styki: pokryte niklem

IP44
IP67

Kołnierz 70 x 70 - Rozstaw otworów: 56 x 56					
16	**7**	317-4v	317-9v	**317-6v**	317-7v
32	**7**	327-4v	327-9v	**327-6v**	327-7v
Kołnierz 75 x 75 - Rozstaw otworów: 60 x 60					
16	**7**	317-4f7v	317-9f7v	**317-6f7v**	317-7f7v
32	**7**	327-4f7v	327-9f7v	**327-6f7v**	327-7f7v



Gniazdo tablicowe proste
- zaciski śrubowe
- tworzywo sztuczne: PA6
- styki: pokryte niklem

IP44/54

Kołnierz 70 x 70 - Rozstaw otworów: 56 x 56					
16	**7**	3172-4v	3172-9v	**3172-6v**	3172-7v
32	**7**	3272-4v	3272-9v	**3272-6v**	3272-7v
Kołnierz 75 x 75 - Rozstaw otworów: 60 x 60					
16	**7**	3172-4f7v	3172-9f7v	**3172-6f7v**	3172-7f7v
32	**7**	3272-4f7v	3272-9f7v	**3272-6f7v**	3272-7f7v



Gniazdo tablicowe proste
- zaciski śrubowe
- tworzywo sztuczne: PA6
- styki: pokryte niklem

IP67

16	**7**	117-4v	117-9v	**117-6v**	117-7v
32	**7**	127-4v	127-9v	**127-6v**	127-7v
wersja przelotowa (M25 góra, 2xM25 dół)					
16	**7**	917-4v	917-9v	**917-6v**	917-7v
32	**7**	927-4v	927-9v	**927-6v**	927-7v



Gniazdo stałe
- zaciski śrubowe
- tworzywo sztuczne: PA6
- styki: pokryte niklem

IP44/54

16	**7**	1172-4v	1172-9v	**1172-6v**	1172-7v
32	**7**	1272-4v	1272-9v	**1272-6v**	1272-7v



Gniazdo stałe
- zaciski śrubowe
- tworzywo sztuczne: PA6
- styki: pokryte niklem

IP67

		Amperaż	Bieguny	24V~ 50/60Hz bez wpustu pomocniczego	42V~ 50/60Hz 12h	24/42V~ 100-200Hz 4h	24/42V~ 300Hz 2h	24/42V~ 400Hz 3h	24/42V~ 401-500Hz 11h	24/42V= DC 10h
				Nr kat.	Nr kat.	Nr kat.	Nr kat.	Nr kat.	Nr kat.	Nr kat.
Twist Wtyczka przenośna • zaciski śrubowe • tworzywo sztuczne: PA6 • styki: pokryte niklem **IP44**		16	2	**062v**	**082-12v**	082-4v	082-2v	082-3v	082-11v	082-10v
		16	3	**063v**	**083-12v**	083-4v	083-2v	083-3v	083-11v	083-10v
		32	2	**072v**	**092-12v**	092-4v	092-2v	092-3v	092-11v	092-10v
		32	3	**073v**	**093-12v**	093-4v	093-2v	093-3v	093-11v	093-10v
Twist Wtyczka przenośna • zaciski śrubowe • tworzywo sztuczne: PA6 • styki: pokryte niklem **IP67**	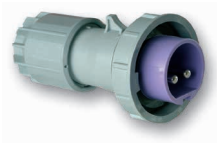	16	2	**0622v**	**0822-12v**	0822-4v	0822-2v	0822-3v	0822-11v	0822-10v
		16	3	**0632v**	**0832-12v**	0832-4v	0832-2v	0832-3v	0832-11v	0832-10v
		32	2	**0722v**	**0922-12v**	0922-4v	0922-2v	0922-3v	0922-11v	0922-10v
		32	3	**0732v**	**0932-12v**	0932-4v	0932-2v	0932-3v	0932-11v	0932-10v
Twist Gniazdo przenośne • zaciski śrubowe • tworzywo sztuczne: PA6 • styki: pokryte niklem **IP44**	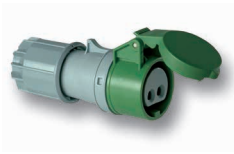	16	2	**262v**	**282-12v**	282-4v	282-2v	282-3v	282-11v	282-10v
		16	3	**263v**	**283-12v**	283-4v	283-2v	283-3v	283-11v	283-10v
		32	2	**272v**	**292-12v**	292-4v	292-2v	292-3v	292-11v	292-10v
		32	3	**273v**	**293-12v**	293-4v	293-2v	293-3v	293-11v	293-10v
Twist Gniazdo przenośne • zaciski śrubowe • tworzywo sztuczne: PA6 • styki: pokryte niklem **IP67**	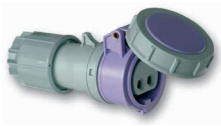	16	2	**2622v**	**2822-12v**	2822-4v	2822-2v	2822-3v	2822-11v	2822-10v
		16	3	**2632v**	**2832-12v**	2832-4v	2832-2v	2832-3v	2832-11v	2832-10v
		32	2	**2722v**	**2922-12v**	2922-4v	2922-2v	2922-3v	2922-11v	2922-10v
		32	3	**2732v**	**2932-12v**	2932-4v	2932-2v	2932-3v	2932-11v	2932-10v
Wtyczka odbiornikowa • zaciski śrubowe • tworzywo sztuczne: PA6 • styki: pokryte niklem **IP44**		16	2	**562v**	**582-12v**	582-4v	582-2v	582-3v	582-11v	582-10v
		16	3	**563v**	**583-12v**	583-4v	583-2v	583-3v	583-11v	583-10v
		32	2	**572v**	**592-12v**	592-4v	592-2v	592-3v	592-11v	592-10v
		32	3	**573v**	**593-12v**	593-4v	593-2v	593-3v	593-11v	593-10v
Wtyczka tablicowa prosta • zaciski śrubowe • tworzywo sztuczne: PA6 • styki: pokryte niklem **IP44** **kołnierz 70 x 70 - rozstaw śrub 56 x 56**		16	2	**662v**	**682-12v**	682-4v	682-2v	682-3v	682-11v	682-10v
		16	3	**663v**	**683-12v**	683-4v	683-2v	683-3v	683-11v	683-10v
		32	2	**672v**	**692-12v**	692-4v	692-2v	692-3v	692-11v	692-10v
		32	3	**673v**	**693-12v**	693-4v	693-2v	693-3v	693-11v	693-10v
Gniazdo stałe • zaciski śrubowe • tworzywo sztuczne: PA6 • styki: pokryte niklem **IP44**		16	2	**162v**	**182-12v**	182-4v	182-2v	182-3v	182-11v	182-10v
		16	3	**163v**	**183-12v**	183-4v	183-2v	183-3v	183-11v	183-10v
		32	2	**172v**	**192-12v**	192-4v	192-2v	192-3v	192-11v	192-10v
		32	3	**173v**	**193-12v**	193-4v	193-2v	193-3v	193-11v	193-10v
Gniazdo stałe • zaciski śrubowe • tworzywo sztuczne: PA6 • styki: pokryte niklem **IP67**		16	2	**1622v**	**1822-12v**	1822-4v	1822-2v	1822-3v	1822-11v	1822-10v
		16	3	**1632v**	**1832-12v**	1832-4v	1832-2v	1832-3v	1832-11v	1832-10v
		32	2	**1722v**	**1922-12v**	1922-4v	1922-2v	1922-3v	1922-11v	1922-10v
		32	3	**1732v**	**1932-12v**	1932-4v	1932-2v	1932-3v	1932-11v	1932-10v

Amperaż	Bieguny	24V~ 50/60Hz bez wpustu pomocniczego	42V~ 50/60Hz 12h	24/42V~ 100-200Hz 4h	24/42V~ 300Hz 2h	24/42V~ 400Hz 3h	24/42V~ 401-500Hz 11h	24/42V= DC 10h	
		Nr kat.	Nr kat.	Nr kat.	Nr kat.	Nr kat.	Nr kat.	Nr kat.	
16	2	**362f9v**	**382-12f9v**	382-4f9v	382-2f9v	382-3f9v	382-11f9v	382-10f9v	 **Gniazdo tablicowe proste** • zaciski śrubowe • tworzywo sztuczne: PA6 • styki: pokryte niklem **IP44**
16	3	**363f9v**	**383-12f9v**	383-4f9v	383-2f9v	383-3f9v	383-11f9v	383-10f9v	
32	2	**372f9v**	**392-12f9v**	392-4f9v	392-2f9v	392-3f9v	392-11f9v	392-10f9v	
32	3	**373f9v**	**393-12f9v**	393-4f9v	393-2f9v	393-3f9v	393-11f9v	393-10f9v	
									kołnierz 54 x 60 - rozstaw śrub 44 x 44
16	2	**362f4v**	**382-12f4v**	382-4f4v	382-2f4v	382-3f4v	382-11f4v	382-10f4v	 **Gniazdo tablicowe proste** • zaciski śrubowe • tworzywo sztuczne: PA6 • styki: pokryte niklem **IP44**
16	3	**363f4v**	**383-12f4v**	383-4f4v	383-2f4v	383-3f4v	383-11f4v	383-10f4v	
32	2	**372f4v**	**392-12f4v**	392-4f4v	392-2f4v	392-3f4v	392-11f4v	392-10f4v	
32	3	**373f4v**	**393-12f4v**	393-4f4v	393-2f4v	393-3f4v	393-11f4v	393-10f4v	
									kołnierz 55 x 55 - rozstaw śrub 41 x 41
16	2	**362f5v**	**382-12f5v**	382-4f5v	382-2f5v	382-3f5v	382-11f5v	382-10f5v	 **Gniazdo tablicowe proste** • zaciski śrubowe • tworzywo sztuczne: PA6 • styki: pokryte niklem **IP44**
16	3	**363f5v**	**383-12f5v**	383-4f5v	383-2f5v	383-3f5v	383-11f5v	383-10f5v	
32	2	**372f5v**	**392-12f5v**	392-4f5v	392-2f5v	392-3f5v	392-11f5v	392-10f5v	
32	3	**373f5v**	**393-12f5v**	393-4f5v	393-2f5v	393-3f5v	393-11f5v	393-10f5v	
									kołnierz 55 x 55 - rozstaw śrub 45 x 45
16	2	**362f8v**	**382-12f8v**	382-4f8v	382-2f8v	382-3f8v	382-11f8v	382-10f8v	 **Gniazdo tablicowe proste** • zaciski śrubowe • tworzywo sztuczne: PA6 • styki: pokryte niklem **IP44**
16	3	**363f8v**	**383-12f8v**	383-4f8v	383-2f8v	383-3f8v	383-11f8v	383-10f8v	
32	2	**372f8v**	**392-12f8v**	392-4f8v	392-2f8v	392-3f8v	392-11f8v	392-10f8v	
32	3	**373f8v**	**393-12f8v**	393-4f8v	393-2f8v	393-3f8v	393-11f8v	393-10f8v	
									kołnierz 60 x 70 - rozstaw śrub 47 x 53
16	2	**362v**	**382-12v**	382-4v	382-2v	382-3v	382-11v	382-10v	 **Gniazdo tablicowe proste** • zaciski śrubowe • tworzywo sztuczne: PA6 • styki: pokryte niklem **IP44**
16	3	**363v**	**383-12v**	383-4v	383-2v	383-3v	383-11v	383-10v	
32	2	**372v**	**392-12v**	392-4v	392-2v	392-3v	392-11v	392-10v	
32	3	**373v**	**393-12v**	393-4v	393-2v	393-3v	393-11v	393-10v	
									kołnierz 70 x 70 - rozstaw śrub 56 x 56
16	2	**362f87v**	**382-12f87v**	382-4f87v	382-2f87v	382-3f87v	382-11f87v	382-10f87v	 **Gniazdo tablicowe proste** • zaciski śrubowe • tworzywo sztuczne: PA6 • styki: pokryte niklem **IP44**
16	3	**363f87v**	**383-12f87v**	383-4f87v	383-2f87v	383-3f87v	383-11f87v	383-10f87v	
32	2	**372f87v**	**392-12f87v**	392-4f87v	392-2f87v	392-3f87v	392-11f87v	392-10f87v	
32	3	**373f87v**	**393-12f87v**	393-4f87v	393-2f87v	393-3f87v	393-11f87v	393-10f87v	
									kołnierz 75 x 85 - rozstaw śrub 60 x 60
16	2	**3622f9v**	**3822-12f9v**	3822-4f9v	3822-2f9v	3822-3f9v	3822-11f9v	3822-10f9v	 **Gniazdo tablicowe proste** • zaciski śrubowe • tworzywo sztuczne: PA6 • styki: pokryte niklem **IP67**
16	3	**3632f9v**	**3832-12f9v**	3832-4f9v	3832-2f9v	3832-3f9v	3832-11f9v	3832-10f9v	
32	2	**3722f9v**	**3922-12f9v**	3922-4f9v	3922-2f9v	3922-3f9v	3922-11f9v	3922-10f9v	
32	3	**3732f9v**	**3932-12f9v**	3932-4f9v	3932-2f9v	3932-3f9v	3932-11f9v	3932-10f9v	
									kołnierz 54 x 60 - rozstaw śrub 44 x 44
16	2	**3622f87v**	**3822-12f87v**	3822-4f87v	3822-2f87v	3822-3f87v	3822-11f87v	3822-10f87v	 **Gniazdo tablicowe proste** • zaciski śrubowe • tworzywo sztuczne: PA6 • styki: pokryte niklem **IP67**
16	3	**3632f87v**	**3832-12f87v**	3832-4f87v	3832-2f87v	3832-3f87v	3832-11f87v	3832-10f87v	
32	2	**3722f87v**	**3922-12f87v**	3922-4f87v	3922-2f87v	3922-3f87v	3922-11f87v	3922-10f87v	
32	3	**3732f87v**	**3932-12f87v**	3932-4f87v	3932-2f87v	3932-3f87v	3932-11f87v	3932-10f87v	
									kołnierz 75 x 85 - rozstaw śrub 60 x 60

Nautilus Wodoszczelne wtyczki i gniazda

- zaciski śrubowe
- tworzywo sztuczne: PC/ABS
- styki: pokryte niklem

IP66/68

	Wtyczka IP66/68 z pokrywą	Gniazdo IP66/68 z pokrywą	
			
		przenośne	stałe
• **dwa systemy uziemienia (uni- schuko)** (wersja schuko + wersja z bolcem)	**20051-b**		
• **wersja schuko**		**20251-b**	**20352-8bhp**
• **wersja z bolcem**		**20241-b**	**20342-8bhp**

Nautilus Wodoszczelne gniazda tablicowe

- zaciski śrubowe
- tworzywo sztuczne: PC/ABS
- styki: pokryte niklem
- tylne podłączenie

IP66/68

			
	Kołnierz 75x75mm montaż 4- punktowy pokrywa na zawiasach	Kołnierz 75x75mm montaż 4- punktowy z elastycznym połączeniem pokrywy	Kołnierz owalny montaż 2- punktowy z elastycznym połączeniem pokrywy
• **wersja schuko** z ochroną przed dziećmi	**20352-8b** **20352-8bc**	**20351-8b** **20351-8bc**	**20351-9b** **20351-9bc**
• **wersja z bolcem** z ochroną przed dziećmi	**20342-8b** **20342-8bc**	**20341-8b** **20341-8bc**	**20341-9b** **20341-9bc**

P-Nova plus Gniazdo wtyczkowe

- zaciski śrubowe
- tworzywo sztuczne: PA6
- styki: pokryte niklem

IP20

		wersja schuko	wersja z bolcem
		10584-0wsc	**10484-0wsc**

Gniazda wtyczkowe

- tworzywo sztuczne: PA6

IP54

• zaciski śrubowe	• zaciski bezśrubowe	• boczne wprowadzenie przewodu	• tylne wprowadzenie przewodu	• z ochroną przed dziećmi	• dodatkowe uszczelnienie*	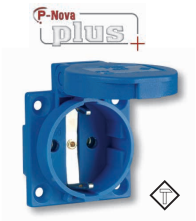 wersja schuko	 wersja schuko	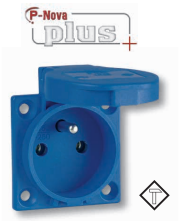 wersja z bolcem	 wersja z bolcem
●		●				**1050-0bs**	**105-0bs**	**1040-0bs**	**104-0bs**
●		●		●		**1050-0bsc**	**105-0bsc**	**1040-0bsc**	**104-0bsc**
●			●			**1050-0b**	**105-0b**	**1040-0b**	**104-0b**
●			●	●		**1050-0bc**	**105-0bc**	**1040-0bc**	**104-0bc**
●			●		●	**1050-0bw**	**105-0bw**		
	●		●				**109-0b**		**108-0b**
	●		●	●			**109-0bc**		**108-0bc**
	●		●		●		**109-0bw**		

*Wtyczki i gniazda wtyczkowe jednofazowe do zastosowań przenośnych, są zgodne ze standardem DIN VDE 0620-1:2010 i ÖVE / ÖNORM EA 8684-2-2:2010 (Wtyczki i gniazda do użytku domowego i podobnych zastosowań).

Gniazda i wtyczki jednofazowe

- zaciski śrubowe
- tworzywo sztuczne: PA6
- styki: pokryte niklem
- kołnierz 50x50

IP54

	 wersja angielska	 wersja duńska	 wersja angielska	 wersja szwajcarska
	00200	**1030-0b**	**1020-5s**	**1013-0b (T13)** **1023-0bs (T23)**

Taurus Wtyczki gumowe
- zaciski śrubowe
- tworzywo sztuczne: PA6 lub guma
- do pracy w trudnych warunkach

IP44

Wtyczka prosta IP44



	Guma (wkład: poliamid)	Pełna guma (wkład: guma)
• **wersja schuko**	**0511-s**	**0512-s**
• **wersja z bolcem**	**0531-s**	**0532-s**
• **dwa systemy uziemienia (uni- schuko)** (wersja schuko + wersja z bolcem)	**0521-s**	**0522-s**

Wtyczka kątowa IP44

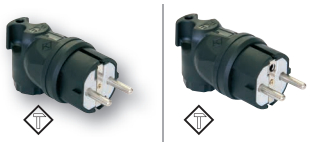

	Guma (wkład: poliamid)	Pełna guma (wkład: guma)
• **wersja schuko**	**05811-s**	**05812-s**
• **wersja z bolcem**	**05831-s**	**05832-s**
• **dwa systemy uziemienia (uni- schuko)** (wersja schuko + wersja z bolcem)	**05821-s**	**05822-s**

Taurus Gniazda gumowe
- zaciski śrubowe
- tworzywo sztuczne: PA6 lub guma
- do pracy w trudnych warunkach

IP44

Gniazdo przenośne IP20



	Guma (wkład: poliamid)	Pełna guma (wkład: guma)
• **wersja schuko**	**2510-s**	**2520-s**
• **wersja schuko** z ochroną przed dziećmi	**2510-sc**	
• **wersja z bolcem**	**2410-s**	
• **wersja z bolcem** z ochroną przed dziećmi	**2410-sc**	

Gniazdo przenośne IP44



	z zatyczką: Guma (wkład: poliamid)	z zatyczką: Pełna guma (wkład: guma)	z zatyczką i pierścieniem: Guma (wkład: poliamid)	z klapką: Pełna guma (wkład: guma)
• **wersja schuko**	**2511-s**	**2521-s**	**2511-sl**	**2522-s**
• **wersja schuko** z ochroną przed dziećmi	**2511-sc**		**2511-scl**	
• **wersja z bolcem**	**2411-s**		**2411-sl***	
• **wersja z bolcem** z ochroną przed dziećmi	**2411-sc**		**2411-scl***	

* dodatkowe uszczelnienie

Top Taurus Gniazda i wtyczki gumowe
- zaciski śrubowe
- tworzywo guma
- do pracy w trudnych warunkach

IP44

Wtyczka IP44



	Pełna guma (wkład: guma)
• **dwa systemy uziemienia (uni- schuko)** (wersja schuko + wersja z bolcem)	**05622-s**
• **wersja schuko**	
• **wersja z bolcem**	
• **wersja z bolcem** z ochroną przed dziećmi	

Gniazdo przenośne IP44



	z zatyczką: Guma (wkład: poliamid)	z zatyczką: Pełna guma (wkład: guma)	z klapką: Pełna guma (wkład: guma)
• **dwa systemy uziemienia (uni- schuko)** (wersja schuko + wersja z bolcem)			
• **wersja schuko**		**25621-s**	**25622-s**
• **wersja z bolcem**	**24611-s**		
• **wersja z bolcem** z ochroną przed dziećmi	**24611-sc**		

Taurus Rozgałęziacz potrójny
- zaciski śrubowe
- tworzywo sztuczne: PA6 lub guma
- do pracy w trudnych warunkach

IP44

Trójnik IP44



	z zatyczką: Guma (wkład: poliamid)	Guma (wkład: poliamid)	z klapką: Pełna guma (wkład: guma)	Pełna guma (wkład: guma)
• **wersja schuko**	**25311-s**	**25311-s5**	**25322-s**	**25322-s5**
• **wersja schuko** z ochroną przed dziećmi	**25311-sc**	5- polowy zacisk wejściowy		5- polowy zacisk wejściowy
• **wersja z bolcem**	**24311-s**			
• **wersja z bolcem** z ochroną przed dziećmi	**24311-sc**			

Dwójnik IP44

z klapką



	Poliamid (wkład: poliamid)
• **wersja schuko**	**25212-r**
• **wersja schuko** z ochroną przed dziećmi	**25212-rc**
• **wersja z bolcem**	**24212-r**
• **wersja z bolcem** z ochroną przed dziećmi	**24212-rc**

Wtyczki i gniazda poliamid

IP20

	Wtyczka prosta IP20		Gniazdo przenośne IP20	
				
	schuko	uni- schuko	schuko	z bolcem
• biały	02958	08266	05148	08224
• brązowy	02961	08282	05164	
• czarny	02980	08295	05177	08253

Wtyczki poliamid

IP20

		Wtyczka uni schuko IP20			Gniazdo IP20	
						
	Wtyczka kątowa	Wtyczka kątowa z wyłącznikiem	Wtyczka kątowa z wyłącznikiem i diodą	Wtyczka kątowa z uchwytem	Wtyczka - gniazdo	Gniazdo wtyczkowe z pokrywą
• biała	9002214	9002215	9002216	9002221	9002222	9002224
• czarna		9002215s	9002216s			
• z pokrywą					9002223	

Wtyczki z ochroną silnika

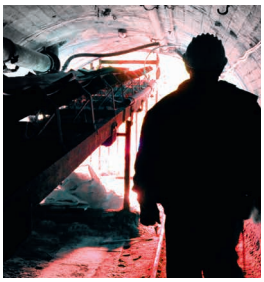





PRZYKŁADY ZASTOSOWAŃ

>> POMPY
Zanurzeniowe, przenośne, stałe, wodne.....

>> PRZEMYSŁ BUDOWLANY
Betoniarki, mobilne mieszadła...

>> WENTYLACJA
Wentylatory, klimatyzatory...

>> KOMPRESORY
Agregaty kompresorów, kompresory przenośne...

>> TRANSPORTERY
Łańcuchowe, rolkowe, taśmy transportowe...

>> SILNIKI PRZEMYSŁOWE

>> MASZYNY I URZĄDZENIA
Pilarki tarczowe, narzędzia ręczne...

>> WYCIĄGI POWIETRZA
Przenośne wentylatory laboratoryjne, wyciągi oparów...



Wtyczka z ochroną silnika 1,5-16A



CEE- Wtyczka z wyłącznikiem
Wyposażenie:
wyłącznik 0-1
wyłącznik rewersyjny
zwrotnica faz
wskaźnik wirowania pola
lampka sygnalizacyjna
(dostępne z lub bez uchwytu)



CEE- Wtyczki z ochroną silnika
CEE- Wtyczki z ochroną silnika PKZM0
CEE- Wtyczki z ochroną silnika Z-MS
(dostępne z lub bez uchwytu)



CEE- Wtyczki z ochroną silnika do 15kW

Amperaż	Bieguny	230V~ 50/60Hz 3p=6h 4p+5p=9h Nr kat.	400V~ 50/60Hz 3p=9h 4p+5p=6h Nr kat.
16	3	013-6x	
16	4		014-6x
16	5		015-6x
32	3	023-6x	
32	4		024-6x
32	5		025-6x

Shark Wtyczka przenośna
- zaciski śrubowe
- tworzywo sztuczne: PA6
- styki: mosiężne

IP44



Top Taurus Wtyczka w pełni gumowa
- z bezśrubową dławicą kablową
- dwa systemy uziemienia
- wkład: gumowy

IP44



05622-s

63	3	033-6xs	
63	4		034-6xs
63	5		035-6xs
125	3	043-6xs	
125	4		044-6xs
125	5		045-6xs

Power Twist Wtyczka przenośna
- kontakt klatkowy
- tworzywo sztuczne: PA6
- styki: pokryte niklem

IP67



Top Taurus Gniazdo w pełni gumowe
- z bezśrubową dławicą kablową
- wersja z bolcem
- wkład: gumowy
- z klapką

IP44



25622-ss

16	3	613-6(TT)x	
16	4		614-6x
16	5		615-6(TT)x
32	3	623-6x	
32	4		624-6(TT)x
32	5		625-6(TT)x

Wtyczka tablicowa prosta
- zaciski śrubowe
- tworzywo sztuczne: PA6
- styki: mosiężne
- kołnierz 70x70
- aby zamówić wtyczki w wersji bezśrubowej należy dodać „TT" np. 615-6**TT**x

IP44



T-Connect
Wyposażenie:
1 x wtyczka CEE 16A 3P 6h
1 x gniazdo CEE 16A 3P 6h
1 x wejście kablowe
(zaciski max. 3x2,5mm²)

IP44 / IP67



16	3	213-6x	
16	4		214-6x
16	5		215-6x
32	3	223-6x	
32	4		224-6x
32	5		225-6x

Shark Gniazdo przenośne
- zaciski śrubowe
- tworzywo sztuczne: PA6
- styki: mosiężne

IP44



Rozdzielnica gumowa stacjonarna - typ SZCZECIN
- wyposażenie na życzenie klienta

IP54



63	3	233-6xs	
63	4		234-6xs
63	5		235-6xs
125	3	243-6xs	
125	4		244-6xs
125	5		245-6xs

Power Twist Gniazdo przenośne
- kontakt klatkowy
- tworzywo sztuczne: PA6
- styki: pokryte niklem

IP67



Rozdzielnica gumowa przenośna - typ SOBÓTKA
- wyposażenie na życzenie klienta

IP44



16	3	313-6x	
16	4		314-6x
16	5		315-6x
32	3	323-6x	
32	4		324-6x
32	5		325-6x

Gniazdo tablicowe proste
- zaciski śrubowe
- tworzywo sztuczne: PA6
- styki: mosiężne
- kołnierz 70x70

IP44



Rozdzielnica gumowa przenośna - typ SVE4
- wyposażenie na życzenie klienta
- termoplastyczna odporana na wstrząsy

IP44



W pełni gumowa skrzynka końcowa
- uchwyt na 6 obwodów
- okablowanie wykonane- rozdzielnica gotowa do podłączenia

IP44



250V~ 50/60Hz

16	3	1040-0ss	
16	3	1040-0ssw	dodatkowe uszczelnienie

Gniazdo wtyczkowe z bolcem
- kołnierz 50x50mm
- zaciski śrubowe

IP54



Okienko inspekcyjne
- dostępne różne rozmiary

IP67, IP54



Rozdzielnice stacjonarne z tworzywa DELTA

SUWAŁKI

SZUBIN

ADAMÓW

LUBLIN

LESZNO

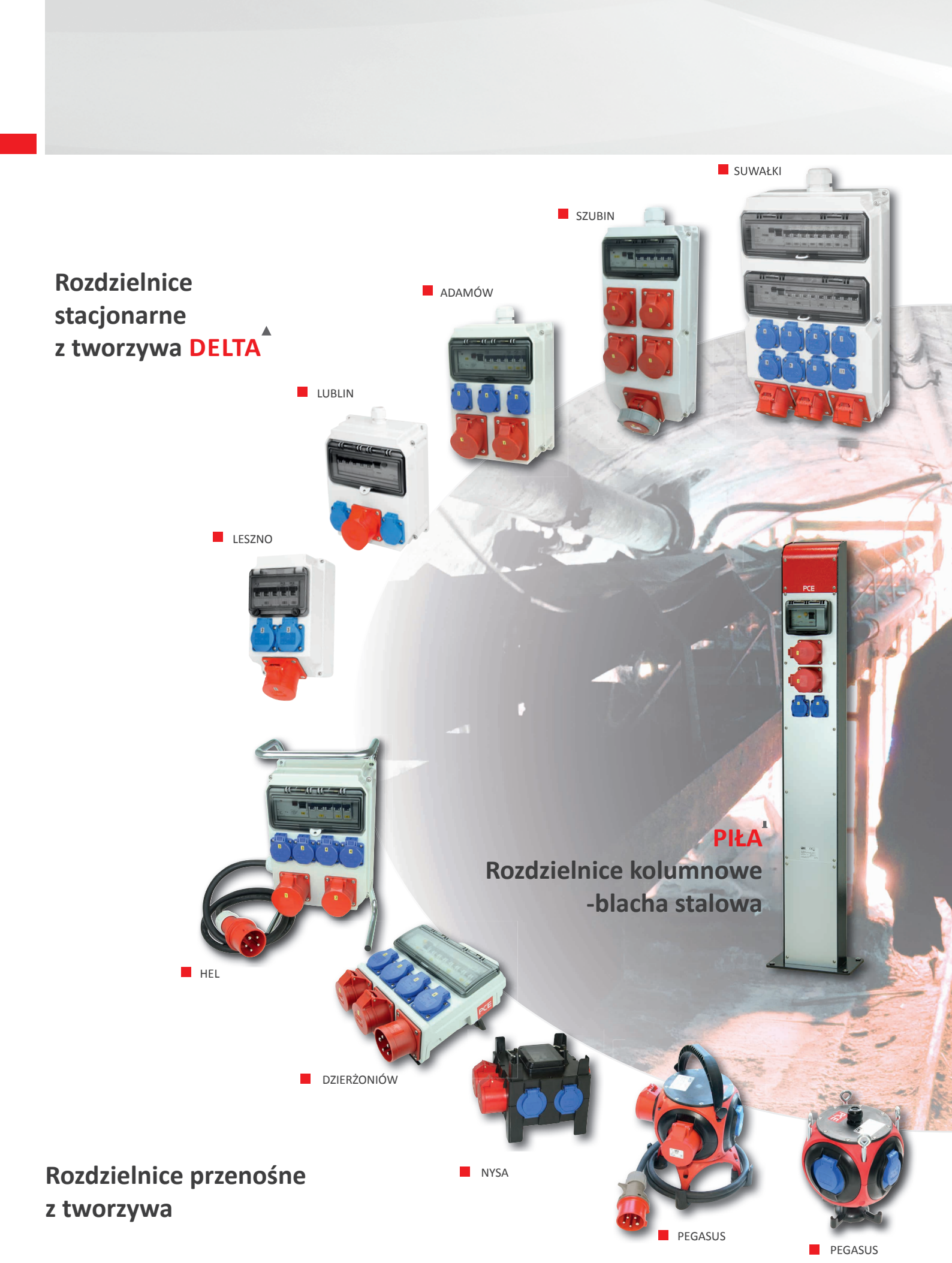

HEL

DZIERŻONIÓW

NYSA

PEGASUS

PEGASUS

PIŁA
Rozdzielnice kolumnowe -blacha stalowa

Rozdzielnice przenośne z tworzywa

PCE oferuje szeroką gamę rozdzielnic z możliwością wykonań specjalnych na życzenie klienta!

PCE

ZAMOŚĆ



BYTOM



SZCZECIN



KATOWICE



INOWROCŁAW



FROMBORK



TWARDOGÓRA



SOBÓTKA



RAWICZ



SŁUPSK



STRZELIN



ZAMOŚĆ



PIŁA

Rozdzielnice kolumnowe -aluminium

Rozdzielnice stacjonarne gumy

Rozdzielnice przenośne z gumy

			Amperaż	Bieguny	Nr kat.	Stopień szczelności
Rozdzielacz gniazdowy Wejście: 1 x CEE- wtyczka 16A 3P 230V Wyjście: 3 x CEE- gniazda 16A 3P 230V • niklowane styki • możliwe wykonania dla 110V	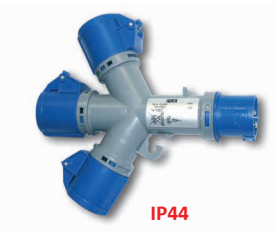	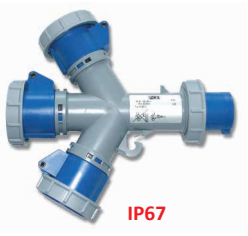	16 16	3 3	9432000 9432001	IP44 IP67
Rozdzielacz gniazdowy Wejście: 1 x dławnica kablowa podłączenie na złączkę Wyjście: 3 x CEE- gniazda 16A 3P 230V • niklowane styki • możliwe wykonania dla 110V	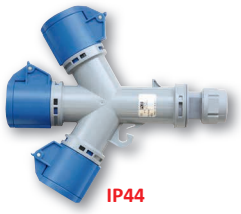		16 16	3 3	9432006 9432007	IP44 IP67
Adapter CEE- wtyczka 16A 3P/ GS Wejście: 1 x CEE-wtyczka 16A 3P 230V Wyjście: 1 x gniazdo schuko 16A 230V • dostępne również w wersji z bolcem oraz Duńskimi i Brytyjskimi gniazdami • niklowane styki	 z bolcem  brytyjskie		schuko z bolcem duńskie brytyjskie	16 16 16 16	3 3 3 3	9433100 9433101 9433102 9433103	IP44 IP44 IP44 IP44
Adapter CEE- wtyczka 16A 5P/ GS Wejście: 1 x CEE-wtyczka 16A 5P 400V Wyjście: 1 x gniazdo z bolcem 16A 230V • dostępne również w wersji schuko oraz Duńskimi i Brytyjskimi gniazdami • niklowane styki			16	5	9433030	IP44
Adapter Wtyczka do użytku domowego/ CEE- gniazdo wyjściowe Wejście: 1 x wtyczka 16A 2P+E 250V (dwa systemy uziemienia) Wyjście: 1 x CEE-gniazdo 16A 3P 230V • niklowane styki			16	3	9434100	IP20
Adapter Wtyczka do użytku domowego/ CEE- gniazdo wyjściowe Wejście: 1 x włoska wtyczka P17 Wyjście: 1 x CEE-gniazdo 16A 3P 230V • niklowane styki			16	3	9434200	IP20
Adapter CEE- wtyczka 16A 3P/ gniazdo do użytku domowego Wejście: 1 x CEE-wtyczka 16A 3P 230V Wyjście: 2 x włoskie gniazda P17/11 Wyjście: 1 x włoskie gniazdo P30/17 • CEE- wtyczka z niklowanymi stykami	 2x P17/11  1x P30/17		16 16	3 3	9433180 9433160	IP20 IP20
Adapter CEE- wtyczka 16A 3P/ gniazda do użytku domowego Wejście: 1 x CEE-wtyczka 16A 3P 230V Wyjście: 2 x włoskie gniazda P17/11 1 x włoskie gniazdo P30/17			16	3	9433170	IP20

Pieszyce **Rozdzielnica kompaktowa**

- wykonana z odpornego na uderzenia poliamidu
- małe wymiary ze względu na zwartą obudowę
- z uchwytem do podwieszania
- okablowanie wykonane- gotowa do podłączenia
- do montażu na zewnątrz i wewnątrz hal fabrycznych, na placach budowy itp.



IP44

			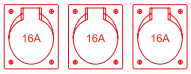
1 x gniazdo 16A 4P 400V 2 x GS 16A 250V	1 x gniazdo 16A 5P 400V 2 x GS 16A 250V	1 x gniazdo 16A 5P 400V 2 x GS 16A 250V	3 x gniazdo 16A 4P 400V
1 x wtyczka 16A 4P 400V	1 x wtyczka 16A 5P 400V	1,5m przewodu H07RN-F 5x1,5 z wtyczką CEE 16A 5P 400V	1 x wtyczka 16A 4P 400V
9430002W	**9430003W**	**9430003Wk**	**9430006W**
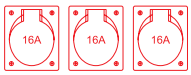	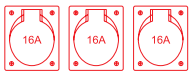	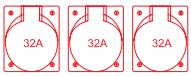	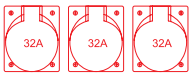
3 x gniazdo 16A 5P 400V	3 x gniazdo 16A 5P 400V	3 x gniazdo 32A 4P 400V	3 x gniazdo 32A 5P 400V
1 x wtyczka 16A 5P 400V	1,5m przewodu H07RN-F 5x1,5 z wtyczką CEE 16A 5P 400V	1 x wtyczka 32A 4P 400V	1 x wtyczka 32A 5P 400V
9430007W	**9430007Wk**	**9430008W**	**9430009W**
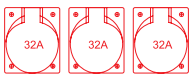	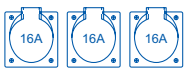	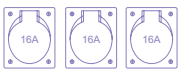	
3 x gniazdo 32A 5P 400V	3 x gniazdo 16A 3P 230V w układzie przemysłowym	3 x gniazdo 16A 2P 24V	3 x gniazdo 16A 2P 42V
1,5m przewodu H07RN-F 5x4 ze zwrotnicą faz CEE 32A 5P 400V	1 x wtyczka 16A 3P 230V w układzie przemysłowym	1,5m przewodu H07RN-F 2x2,5 z wtyczką CEE 16A 2P 24V	1,5m przewodu H07RN-F 2x2,5 z wtyczką CEE 16A 2P 42V
9437114W	**9430401W**	**9430024W**	**9430350W**

Koło **Rozdzielnica z wyłącznikiem**

- zwarta obudowa
- **wymiary: wys. x szer. x głęb. = 162x116x76**
- okablowanie wykonane, rozdzielnica gotowa do podłączenia
- do montażu w halach przemysłowych itd.



IP44

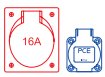		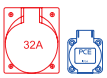	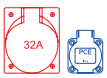
1 x gniazdo 16A 4P 400V 1 x GS 16A 250V 1 x wyłącznik 0-1	1 x gniazdo 16A 5P 400V 1 x GS 16A 250V 1 x wyłącznik 0-1	1 x gniazdo 32A 4P 400V 1 x GS 16A 250V 1 x wyłącznik 0-1 1 x topik	1 x gniazdo 32A 5P 400V 1 x GS 16A 250V 1 x wyłącznik 0-1 1 x topik
1 x M20 dławnica kablowa 1 x zaślepka M20	1 x M20 dławnica kablowa 1 x zaślepka M20	1 x M25 dławnica kablowa 1 x zaślepka M25	1 x M25 dławnica kablowa 1 x zaślepka M25
9769214W	**9769215W**	**9769224W**	**9769225W**

Płock **Rozdzielnica z wyłącznikiem**

- zwarta obudowa
- **wymiary: wys. x szer. x głęb. = 175x151x95**
- okablowanie wykonane, rozdzielnica gotowa do podłączenia
- do montażu w halach przemysłowych itd.

IP44



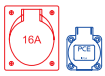

1 x gniazdo 16A 4P 400V
1 x GS 16A 250V
1 x wyłącznik 0-1
1 x topik

1 x M20 dławnica kablowa
1 x zaślepka M20

9789214W



1 x gniazdo 16A 5P 400V
1 x GS 16A 250V
1 x wyłącznik 0-1
1 x topik

1 x M20 dławnica kablowa
1 x zaślepka M20

9789215W



1 x gniazdo 32A 4P 400V
1 x GS 16A 250V
1 x wyłącznik 0-1
1 x topik

1 x M25 dławnica kablowa
1 x zaślepka M25

9789224W

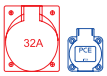

1 x gniazdo 32A 5P 400V
1 x GS 16A 250V
1 x wyłącznik 0-1
1 x topik

1 x M25 dławnica kablowa
1 x zaślepka M25

9789225W

Mława **Rozdzielnica z wyłącznikiem**

- zwarta obudowa
- **wymiary: wys. x szer. x głęb. = 241x180x95**
- okablowanie wykonane, rozdzielnica gotowa do podłączenia
- do montażu w halach przemysłowych itd.

IP44



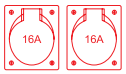

2 x gniazdo 16A 4P 400V
1 x wyłącznik 0-1

1 x M20 dławnica kablowa
1 x zaślepka M20

IP54

9051114W

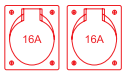

2 x gniazdo 16A 5P 400V
1 x wyłącznik 0-1

1 x M20 dławnica kablowa
1 x zaślepka M20

IP54

9051115W

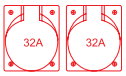

2 x gniazdo 32A 4P 400V
1 x wyłącznik 0-1

1 x M25 dławnica kablowa
1 x zaślepka M25

IP54

9051124W

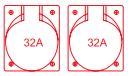

2 x gniazdo 32A 5P 400V
1 x wyłącznik 0-1

1 x M25 dławnica kablowa
1 x zaślepka M25

IP54

9051125W



1 x gniazdo 63A 4P 400V
1 x wyłącznik 0-1

1 x M40 dławnica kablowa
1 x zaślepka M40

IP67

9053004W



1 x gniazdo 63A 5P 400V
1 x wyłącznik 0-1

1 x M40 dławnica kablowa
1 x zaślepka M40

IP67

9053005W

Leszno **Rozdzielnica stacjonarna**

- zwarta obudowa
- wysokiej jakości tworzywo odporne na urazy mechaniczne
- **wymiary: wys. x szer. x głęb. = 230x130x130mm**
- okienko na 6 modułów
- okablowanie wykonane - gotowa do podłączenia
- do montażu w halach produkcyjnych, budynkach użyteczności publicznej

IP44/67



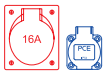

1 x gniazdo 16A 5P 400V
1 x GS 16A 250V

1 x B16 3P
1 x B16 1P

1 x M25 dławnica kablowa
1 x zaślepka M25

9605105W



1 x gniazdo 32A 5P 400V
2 x GS 16A 250V

1 x C32 3P
2 x B16 1P

1 x M25 dławnica kablowa
1 x zaślepka M25

9605303W



1 x gniazdo 32A 5P 400V
1 x GS 16A 250V

1 x B16 1P

1 x M25 dławnica kablowa
1 x zaślepka M25

9605351W



1 x gniazdo 16A 5P 400V
2 x GS 16A 250V

1 x C16 3P
2 x B16 1P

1 x M25 dławnica kablowa
1 x zaślepka M25

9605153W



1 x gniazdo 16A 5P 400V
2 x GS 16A 250V

2 x B16 1P
1 x FI40/4/0,03A

1 x M25 dławnica kablowa
1 x zaślepka M25

9605150W



1 x gniazdo 32A 5P 400V
2 x GS 16A 250V

2 x B16 1P
1 x FI40/4/0,03A

1 x M25 dławnica kablowa
1 x zaślepka M25

9605320W



3 x GS 16A 250V

2 x B16 1P
1 x FI40/4/0,03A

1 x M25 dławnica kablowa
1 x zaślepka M25

9605030W

Lublin Rozdzielnica stacjonarna

- zwarta obudowa
- wysokiej jakości tworzywo odporne na urazy mechaniczne
- **wymiary: wys. x szer. x głęb. = 255x204x140mm**
- okienko na 9 modułów
- okablowanie wykonane - gotowa do podłączenia
- do montażu w halach produkcyjnych, budynkach użyteczności publicznej

IP44/67



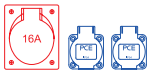

1 x gniazdo 16A 5P 400V
2 x GS 16A 250V

1 x M25 dławnica kablowa
1 x zaślepka M25

9035003W



1 x gniazdo 32A 5P 400V
2 x GS 16A 250V

1 x M32 dławnica kablowa
1 x zaślepka M32

9035004W



1 x gniazdo 16A 5P 400V
2 x GS 16A 250V

1 x B16 3P
2 x B16 1P
1 x FI40/4/0,03A

1 x M25 dławnica kablowa
1 x zaślepka M25

9035111W

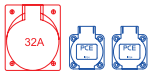

1 x gniazdo 32A 5P 400V
2 x GS 16A 250V

1 x B32 3P
2 x B16 1P
1 x FI40/4/0,03A

1 x M32 dławnica kablowa
1 x zaślepka M32

9035311W

Mikołajki Rozdzielnica stacjonarna

- zwarta obudowa
- wysokiej jakości tworzywo odporne na urazy mechaniczne
- **wymiary: wys. x szer. x głęb. = 255x204x114mm**
- okienko na 4 modułów
- okablowanie wykonane - gotowa do podłączenia
- do montażu w halach produkcyjnych, budynkach użyteczności publicznej

IP44/67



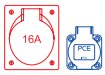

1 x gniazdo 16A 4P 400V
1 x GS 16A 250V

1 x B16 3P
1 x B16 1P

1 x M25 dławnica kablowa
1 x zaślepka M25

9013124W



1 x gniazdo 16A 5P 400V
2 x GS 16A 250V

1 x B16 3P
1 x B16 1P

1 x M25 dławnica kablowa
1 x zaślepka M25

9033125W



1 x gniazdo 32A 4P 400V
2 x GS 16A 250V

1 x B32 3P
1 x B16 1P

1 x M25 dławnica kablowa
1 x zaślepka M25

9013129W



1 x gniazdo 32A 5P 400V
2 x GS 16A 250V

1 x B32 3P
1 x B16 1P

1 x M25 dławnica kablowa
1 x zaślepka M25

9013130W

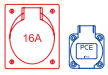

1 x gniazdo 16A 4P 400V
1 x GS 16A 250V

1 x M20 dławnica kablowa
1 x zaślepka M20

9013114W

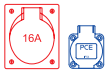

1 x gniazdo 16A 5P 400V
1 x GS 16A 250V

1 x M20 dławnica kablowa
1 x zaślepka M20

9013115W



1 x gniazdo 32A 4P 400V
1 x GS 16A 250V

1 x M25 dławnica kablowa
1 x zaślepka M25

9013119W

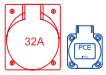

1 x gniazdo 32A 5P 400V
1 x GS 16A 250V

1 x M25 dławnica kablowa
1 x zaślepka M25

9013120W

Świnoujście Rozdzielnica stacjonarna

- zwarta obudowa
- wysokiej jakości tworzywo odporne na urazy mechaniczne
- **wymiary: wys. x szer. x głęb. = 255x204x114mm**
- okablowanie wykonane - gotowa do podłączenia
- do montażu w halach produkcyjnych, budynkach użyteczności publicznej

IP44/67





2 x gniazdo 16A 5P 400V
4 x GS 16A 250V

1 x M25 dławnica kablowa
1 x zaślepka M25

9014120W

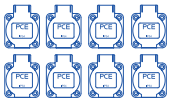

8 x GS 16A 250V

1 x M25 dławnica kablowa
1 x zaślepka M25

90140331W

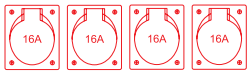

4 x gniazdo 16A 5P 400V

1 x M25 dławnica kablowa
1 x zaślepka M25

9014101W



1 x gniazdo 16A 5P 400V
2 x GS 16A 250V

1 x M25 dławnica kablowa
1 x zaślepka M25

90140351W

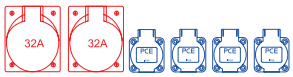

2 x gniazdo 32A 5P 400V
4 x GS 16A 250V

1 x M25 dławnica kablowa
1 x zaślepka M25

90143031W

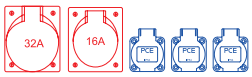

1 x gniazdo 32A 5P 400V
1 x gniazdo 16A 5P 400V
3 x GS 16A 250V

1 x M20 dławnica kablowa
1 x zaślepka M20

9014162W*

* wymagane zabezpieczenie zestawu

Adamów Rozdzielnica stacjonarna

- zwarta obudowa
- wysokiej jakości tworzywo odporne na urazy mechaniczne
- **wymiary: wys. x szer. x głęb. = 320x222x140mm**
- okienko na 10 modułów
- okablowanie wykonane - gotowa do podłączenia
- do montażu w halach produkcyjnych, budynkach użyteczności publicznej

IP44/67



2 x gniazdo 16A 5P 400V 2 x GS 16A 250V 2 x B16 3P 2 x B16 1P 1 x M25 dławnica kablowa 1 x zaślepka M25	2 x gniazdo 32A 5P 400V 2 x GS 16A 250V 2 x B32 3P 2 x B16 1P 1 x M32 dławnica kablowa 1 x zaślepka M32	1 x gniazdo 32A 5P 400V 1 x gniazdo 16A 5P 400V 2 x GS 16A 250V 1 x B32 3P 1 x B16 3P 2 x B16 1P 1 x M32 dławnica kablowa 1 x zaślepka M32	1 x gniazdo 32A 5P 400V 1 x gniazdo 16A 5P 400V 3 x GS 16A 250V 1 x C16 3P 3 x C16 1P 1 x FI40/4/0,03A 1 x M32 dławnica kablowa 1 x zaślepka M32
9036415W	**9036425W**	**9036435W**	**9036510W**

Hel Rozdzielnica stacjonarna

- zwarta obudowa
- wysokiej jakości tworzywo odporne na urazy mechaniczne
- **wymiary: wys. x szer. x głęb. = 320x222x140mm**
- okienko na 10 modułów
- okablowanie wykonane - gotowa do podłączenia
- do montażu w halach produkcyjnych, budynkach użyteczności publicznej

IP44/67



2 x gniazdo 16A 5P 400V 2 x GS 16A 250V 2 x C16 3P 2 x B16 1P 1 x M25 dławnica kablowa 1 x zaślepka M25	2 x gniazdo 32A 5P 400V 2 x GS 16A 250V 2 x C32 3P 2 x B16 1P 1 x M32 dławnica kablowa 1 x zaślepka M32	1 x gniazdo 32A 5P 400V 1 x gniazdo 16A 5P 400V 2 x GS 16A 250V 1 x C32 3P 1 x C16 3P 2 x C16 1P 1 x M32 dławnica kablowa 1 x zaślepka M32	1 x gniazdo 32A 5P 400V 1 x gniazdo 16A 5P 400V 3 x GS 16A 250V 1 x C16 3P 3 x C16 1P 1 x FI40/4/0,03A 1 x M32 dławnica kablowa 1 x zaślepka M32
9135123	**9135523**	**9135511**	**9135510**

Star Rozdzielnica stacjonarna

- zwarta obudowa
- **wymiary:**
  6 modułów wys. x szer. x głęb. = 400x176x110mm
  9 modułów wys. x szer. x głęb. = 399x224x110mm
  13 modułów wys. x szer. x głęb. = 399x290x148mm
  26 modułów wys. x szer. x głęb. = 520x290x148mm
- okablowanie wykonane - gotowa do podłączenia
- do montażu w halach produkcyjnych, budynkach użyteczności publicznej

IP44/54





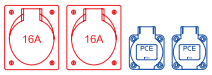

2 x gniazdo 16A 5P 400V
2 x GS 16A 250V

1 x M25 dławnica kablowa
1 x zaślepka M25

9011002W 6M

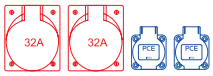

2 x gniazdo 32A 5P 400V
2 x GS 16A 250V

1 x B32 3P
2 x B16 1P

1 x M32 dławnica kablowa
1 x zaślepka M32

9011007W 6M

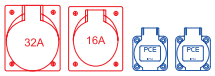

1 x gniazdo 32A 5P 400V
1 x gniazdo 16A 5P 400V
2 x GS 16A 250V

1 x M32 dławnica kablowa
1 x zaślepka M32

9016830W 9M



1 x gniazdo 32A 5P 400V
1 x gniazdo 16A 5P 400V
4 x GS 16A 250V

1 x B32 3P
1 x B16 3P
3 x B16 1P

1 x M32 dławnica kablowa
1 x zaślepka M32

9018022W 9M

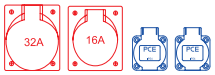

1 x gniazdo 32A 5P 400V
1 x gniazdo 16A 5P 400V
2 x GS 16A 250V

1 x M32 dławnica kablowa
1 x zaślepka M32

9019001W 13M

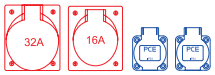

1 x gniazdo 32A 5P 400V
1 x gniazdo 16A 5P 400V
2 x GS 16A 250V

1 x B32 3P
1 x B16 3P
2 x B16 1P
1 x FI40/4/0,03A

1 x M32 dławnica kablowa
1 x zaślepka M32

9019007W 13M

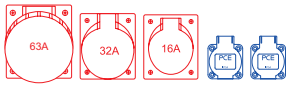

1 x gniazdo 63A 5P 400V
1 x gniazdo 32A 5P 400V
1 x gniazdo 16A 5P 400V
2 x GS 16A 250V

1 x M40 dławnica kablowa
1 x zaślepka M40

9024032W 26M

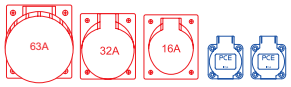

1 x gniazdo 63A 5P 400V
1 x gniazdo 32A 5P 400V
1 x gniazdo 16A 5P 400V
2 x GS 16A 250V

1 x B63 3P
1 x B32 3P
1 x B16 3P
2 x B16 1P
1 x FI63/4/0,03A

1 x M40 dławnica kablowa
1 x zaślepka M40

9024033W 26M

Mielec Rozdzielnica stacjonarna

- zwarta obudowa
- wysokiej jakości tworzywo odporne na urazy mechaniczne
- **wymiary: wys. x szer. x głęb. = 397x330x165mm**
- okablowanie wykonane - gotowa do podłączenia
- do montażu w halach produkcyjnych, budynkach użyteczności publicznej

IP44/67



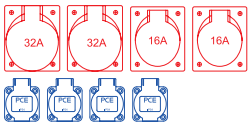

2 x gniazdo 32A 5P 400V
2 x gniazdo 16A 5P 400V
4 x GS 16A 250V

1 x B32 3P
1 x B16 3P
4 x B16 1P
1 x FI63/4/0,03A

1 x M32 dławnica kablowa
1 x zaślepka M32

9040541W

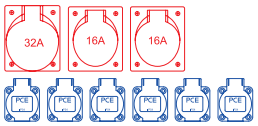

1 x gniazdo 32A 5P 400V
2 x gniazdo 16A 5P 400V
6 x GS 16A 250V

1 x B32 3P
2 x B16 3P
3 x B16 1P
1 x FI63/4/0,03A

1 x M32 dławnica kablowa
1 x zaślepka M32

9040531W

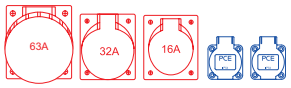

1 x gniazdo 63A 5P 400V
1 x gniazdo 32A 5P 400V
1 x gniazdo 16A 5P 400V
2 x GS 16A 250V

1 x B32 3P
1 x B16 3P
2 x B16 1P
1 x FI63/4/0,03A

1 x M40 dławnica kablowa
1 x zaślepka M40

9040572W

Koszalin Rozdzielnica stacjonarna

- zwarta obudowa
- wysokiej jakości tworzywo odporne na urazy mechaniczne
- **wymiary: wys. x szer. x głęb. = 520x297x165mm**
- okablowanie wykonane - gotowa do podłączenia
- do montażu w halach produkcyjnych, budynkach użyteczności publicznej

IP44/67



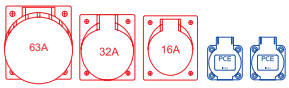

1 x gniazdo 63A 5P 400V
1 x gniazdo 32A 5P 400V
1 x gniazdo 16A 5P 400V
2 x GS 16A 250V

1 x B63 3P
1 x B32 3P
1 x B16 3P
2 x B16 1P

1 x M40 dławnica kablowa
1 x zaślepka M40

9026520W

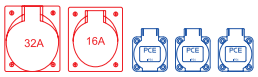

1 x gniazdo 32A 5P 400V
1 x gniazdo 16A 5P 400V
3 x GS 16A 250V

1 x B32 3P
1 x B16 3P
3 x B16 1P

1 x M32 dławnica kablowa
1 x zaślepka M32

9026545W

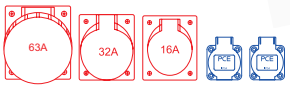

1 x gniazdo 63A 5P 400V
1 x gniazdo 32A 5P 400V
1 x gniazdo 16A 5P 400V
2 x GS 16A 250V

1 x B32 3P
1 x B16 3P
2 x B16 1P
1 x FI63/4/0,03A

1 x M40 dławnica kablowa
1 x zaślepka M40

9026572W

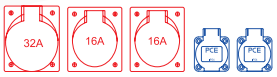

1 x gniazdo 32A 5P 400V
2 x gniazdo 16A 5P 400V
2 x GS 16A 250V

1 x B32 3P
2 x B16 3P
2 x B16 1P

1 x M32 dławnica kablowa
1 x zaślepka M32

9026555W

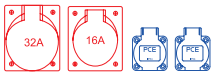

1 x gniazdo 32A 5P 400V
1 x gniazdo 16A 5P 400V
2 x GS 16A 250V

1 x B32 3P
1 x B16 3P
2 x B16 1P
1 x FI40/4/0,03A

1 x M32 dławnica kablowa
1 x zaślepka M32

9026512W

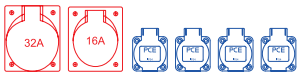

1 x gniazdo 32A 5P 400V
1 x gniazdo 16A 5P 400V
4 x GS 16A 250V

1 x B32 3P
1 x B16 3P
2 x B16 1P
1 x FI63/4/0,03A

1 x M32 dławnica kablowa
1 x zaślepka M32

9026658W



1 x gniazdo 32A 5P 400V
2 x gniazdo 16A 5P 400V
4 x GS 16A 250V

1 x B32 3P
2 x B16 3P
4 x B16 1P

1 x M32 dławnica kablowa
1 x zaślepka M32

9026571W

Szubin Rozdzielnica stacjonarna

- zwarta obudowa
- wysokiej jakości tworzywo odporne na urazy mechaniczne
- **wymiary: wys. x szer. x głęb. = 520x222x140mm**
- okablowanie wykonane - gotowa do podłączenia
- do montażu w halach produkcyjnych, budynkach użyteczności publicznej

IP44/67



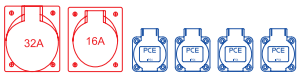

1 x gniazdo 32A 5P 400V
1 x gniazdo 16A 5P 400V
4 x GS 16A 250V

1 x C32 3P
1 x C16 3P
4 x C16 1P
1 x FI63/4/0,03A

1 x M32 dławnica kablowa
1 x zaślepka M32

9025521

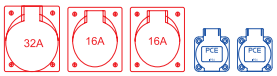

1 x gniazdo 32A 5P 400V
2 x gniazdo 16A 5P 400V
2 x GS 16A 250V

1 x C32 3P
2 x C16 3P
2 x C16 1P
1 x FI63/4/0,03A

1 x M32 dławnica kablowa
1 x zaślepka M32

9025612



2 x gniazdo 16A 5P 400V
4 x GS 16A 250V

2 x C16 3P
2 x C16 1P
1 x FI40/4/0,03A

1 x M32 dławnica kablowa
1 x zaślepka M32

9025162

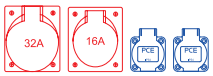

1 x gniazdo 32A 5P 400V
1 x gniazdo 16A 5P 400V
2 x GS 16A 250V

1 x C32 3P
1 x C16 3P
2 x B16 1P
1 x FI40/4/0,03A

1 x M25 dławnica kablowa
1 x zaślepka M25

9025512

Suwałki Rozdzielnica stacjonarna

- zwarta obudowa
- wysokiej jakości tworzywo odporne na urazy mechaniczne
- **wymiary: wys. x szer. x głęb. = 520x297x165mm**
- okablowanie wykonane - gotowa do podłączenia
- do montażu w halach produkcyjnych, budynkach użyteczności publicznej

IP44/67



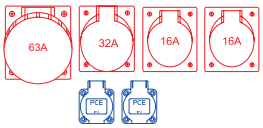

1 x gniazdo 63A 5P 400V
1 x gniazdo 32A 5P 400V
2 x gniazdo 16A 5P 400V
2 x GS 16A 250V

1 x B63 3P
1 x B32 3P
2 x B16 3P
2 x B16 1P

1 x M40 dławnica kablowa
1 x zaślepka M40

9027505W

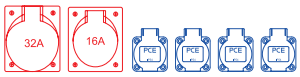

1 x gniazdo 32A 5P 400V
1 x gniazdo 16A 5P 400V
4 x GS 16A 250V

1 x B32 3P
1 x B16 3P
4 x B16 1P
1 x FI40/4/0,03A

1 x M32 dławnica kablowa
1 x zaślepka M32

9027525W

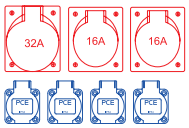

1 x gniazdo 32A 5P 400V
2 x gniazdo 16A 5P 400V
4 x GS 16A 250V

1 x B32 3P
2 x B16 3P
4 x B16 1P
1 x FI63/4/0,03A

1 x M32 dławnica kablowa
1 x zaślepka M32

9027540W

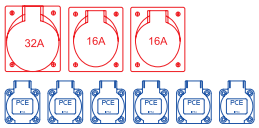

1 x gniazdo 32A 5P 400V
2 x gniazdo 16A 5P 400V
6 x GS 16A 250V

1 x C32 3P
2 x C16 3P
3 x C16 1P
1 x FI63/4/0,03A

1 x M32 dławnica kablowa
1 x zaślepka M32

9029531W

Hel Rozdzielnica przenośna (nowa obudowa Adamów4)

- zwarta obudowa
- wykonane z wysokiej jakości tworzywa
- wymiary: wys. x szer. x głęb. = 320x222x114mm
- 10 modułów
- okablowanie wykonane, rozdzielnica gotowa do podłączenia
- do montażu w halach produkcyjnych, budynkach użyteczności publicznej

IP44/67





2 x gniazdo 16A 5P 400V
4 x GS 16A 250V

2 x C16 3P
4 x B16 1P

2m przewodu H07RN-F 5x4
z wtyczką CEE 32A 5P 400V

9134124W



1 x gniazdo 32A 5P 400V
1 x gniazdo 16A 5P 400V
4 x GS 16A 250V

1 x C16 3P
4 x B16 1P

2m przewodu H07RN-F 5x4
z wtyczką CEE 32A 5P 400V

9134532W



1 x gniazdo 32A 5P 400V
1 x gniazdo 16A 5P 400V
4 x GS 16A 250V

1 x C16 3P
2 x B16 1P
1 x FI63/4/0,03A

2m przewodu H07RN-F 5x4
z wtyczką CEE 32A 5P 400V

9134518W

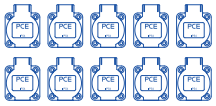

10 x GS 16A 250V

1 x M25 dławnica kablowa
1 x zaślepka M25

9012267W

Mikołajki Rozdzielnica przenośna

- zwarta obudowa
- wykonane z wysokiej jakości tworzywa
- wymiary: wys. x szer. x głęb. = 290x189x114mm
- 4 moduły
- okablowanie wykonane, rozdzielnica gotowa do podłączenia
- do montażu w halach produkcyjnych, budynkach użyteczności publicznej

IP44/67



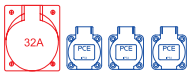

1 x gniazdo 32A 5P 400V
3 x GS 16A 250V

1 x FI40/4/0,03A

2m przewodu H07RN-F 5x4
z wtyczką CEE 32A 5P 400V

9013330W
stojak z tworzywa

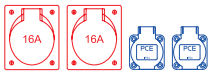

2 x gniazdo 16A 5P 400V
2 x GS 16A 250V

1 x B16 3P
1 x B16 1P

2m przewodu H05RR-F 5x2,5
z wtyczką CEE 16A 5P 400V

9013094W
stojak z tworzywa

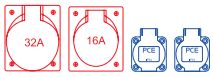

1 x gniazdo 32A 5P 400V
1 x gniazdo 16A 5P 400V
2 x GS 16A 250V

1 x B16 3P
1 x B16 1P

2m przewodu H07RN-F 5x4
z wtyczką CEE 32A 5P 400V

9013003W
stojak z tworzywa

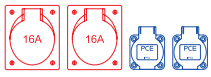

2 x gniazdo 16A 5P 400V
2 x GS 16A 250V

1 x FI40/4/0,03A

2m przewodu H05RR-F 5x2,5
z wtyczką CEE 16A 5P 400V

9013007W
stojak z tworzywa

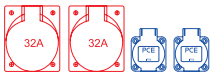

2 x gniazdo 32A 5P 400V
2 x GS 16A 250V

2 x B16 1P

2m przewodu H07RN-F 5x4
z wtyczką CEE 32A 5P 400V

9013008W
uchwyt z tworzywa

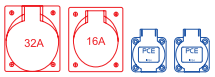

1 x gniazdo 32A 4P 400V
1 x gniazdo 16A 4P 400V
2 x GS 16A 250V

1 x B16 3P
1 x B16 1P

2m przewodu H07RN-F 4x4
z wtyczką CEE 32A 4P 400V

9013004W
uchwyt z tworzywa

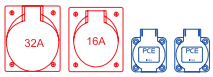

1 x gniazdo 32A 5P 400V
1 x gniazdo 16A 5P 400V
2 x GS 16A 250V

1 x B16 3P
1 x B16 1P

2m przewodu H07RN-F 5x4
z wtyczką CEE 32A 5P 400V

9013005W
uchwyt z tworzywa

Świnoujście Rozdzielnica przenośna

- zwarta obudowa
- wykonane z wysokiej jakości tworzywa
- wymiary: wys. x szer. x głęb. = 290x189x114mm
- okablowanie wykonane, rozdzielnica gotowa do podłączenia
- do montażu w halach przemysłowych itd.

IP44/67





2 x gniazdo 16A 5P 400V
4 x GS 16A 250V

2m przewodu H07RN-F 5x2,5
z wtyczką CEE 16A 5P 400V

9014010W
stojak z tworzywa

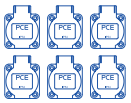

6 x GS 16A 250V

2m przewodu H05RR-F 5x2,5
z wtyczką CEE 16A 5P 400V

9014050W
stojak z tworzywa

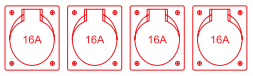

4 x gniazdo 16A 5P 400V

2m przewodu H05RR-F 5x2,5
z wtyczką CEE 16A 5P 400V

9014115W
stojak z tworzywa

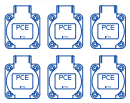

6 x GS 16A 250V

2m przewodu H05RR-F 4x1,5
z wtyczką CEE 16A 4P 400V

9014011W
stojak z tworzywa

Dzierżoniów Rozdzielnica przenośna

- zwarta obudowa z wygodnym uchwytem
- wykonane z wysokiej jakości tworzywa
- wymiary: wys. x szer. x głęb. = 263x246x75mm
- 12 modułów
- możliwy montaż do ściany
- okablowanie wykonane, rozdzielnica gotowa do podłączenia
- do montażu w halach przemysłowych itd.

IP44





2 x gniazdo 16A 4P 400V
4 x GS 16A 250V

2 x B16 1P

1 x wtyczka 16A 4P 400V

9004005W



2 x gniazdo 16A 5P 400V
4 x GS 16A 250V

2 x B16 1P

1 x wtyczka 16A 5P 400V

9004010W



1 x gniazdo 32A 4P 400V
1 x gniazdo 16A 4P 400V
4 x GS 16A 250V

1 x B16 3P
2 x B16 1P

1 x wtyczka 32A 4P 400V

9004025W

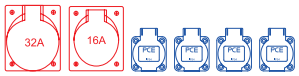

1 x gniazdo 32A 5P 400V
1 x gniazdo 16A 5P 400V
4 x GS 16A 250V

1 x B16 3P
2 x B16 1P

1 x wtyczka 32A 5P 400V

9004030W



2 x gniazdo 16A 5P 400V
4 x GS 16A 250V

1 x FI40/4/0,03A

1 x wtyczka 16A 5P 400V

9004020W



2 x gniazdo 32A 4P 400V
4 x GS 16A 250V

2 x B16 1P

1 x wtyczka 32A 4P 400V

9004050W



2 x gniazdo 32A 5P 400V
4 x GS 16A 250V

2 x B16 1P

1 x wtyczka 32A 5P 400V

9004055W



2 x gniazdo 32A 5P 400V
4 x GS 16A 250V

2 x B16 1P
1 x FI40/4/0,03A

1 x wtyczka 32A 5P 400V

9004065W

Nysa Rozdzielnica przenośna

- przenośna rozdzielnica odporna na wstrząsy, wykonana z poliamidu
- **wymiary: wys. x szer. x głęb. = 200x197x197 mm**
- uchwyt wykonany z wysokiej jakości stali
- maksymalne obciążenie 32A
- do 7 gniazd
- okienko inspekcyjne na 8 modułów
- okablowanie wykonane, rozdzielnica gotowa do podłączenia
- do zasilania sprzętu lub systemu oświetlenia placów budowy
- idealna dla przemysłu budowlanego, ogrodnictwa, etc.
- dostępna w kolorze czerwonym lub czarnym
- oszczędność przestrzeni przechowywania - rozdzielnice można składować jedna na drugiej



IP44



2 x gniazdo 16A 5P 400V
4 x GS 16A 250V

1 x wtyczka 16A 5P 400V

9030011W



1 x gniazdo 32A 5P 400V
1 x gniazdo 16A 5P 400V
4 x GS 16A 250V

1 x B16 3P
2 x B16 1P

2m przewodu H07RN-F 5x4
z wtyczką CEE 32A 5P 400V

9030012W

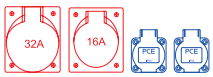

1 x gniazdo 32A 5P 400V
1 x gniazdo 16A 5P 400V
2 x GS 16A 250V

1 x C16 3P
2 x C16 1P
1 x FI40/4/0,03A

2m przewodu H07RN-F 5x4
z wtyczką CEE 32A 5P 400V

9030110W

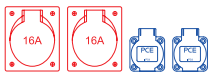

2 x gniazdo 16A 5P 400V
2 x GS 16A 250V

2 x C16 3P
2 x C16 1P

1 x wtyczka tablicowa 32A 5P 400V

9030119W

Pegasus Rozdzielnica przenośna

- przenośna rozdzielnica odporna na wstrząsy, wykonana z poliamidu
- **wymiary: wys. x szer. x głęb. = 230x140x140 mm**
- maksymalne obciążenie 32A
- do 6 powierzchni montażowych
- okienko inspekcyjne na 4 moduły
- 4 gumowe nóżki podstawy ułatwiające zwinięcie przewodu
- uchwyt wykonany z wysokiej jakości tworzywa
- okablowanie wykonane, rozdzielnica gotowa do podłączenia
- dostępna w kolorze czerwonym (standard) lub żółtym (wersja specjalna)
- idealna dla przemysłu budowlanego, ogrodnictwa, etc.



IP44

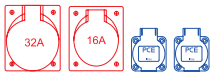

1 x gniazdo 32A 5P 400V
1 x gniazdo 16A 5P 400V
2 x GS 16A 250V

1 x C16 3P
1 x C16 1P

2m przewodu H07RN-F 5x4
z wtyczką CEE 32A 5P 400V

9034030r

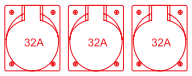

3 x gniazdo 32A 5P 400V

1 x wtyczka tablicowa 32A 5P 400V

9034008r

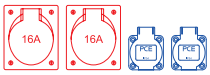

2 x gniazdo 16A 5P 400V
2 x GS 16A 250V

2m przewodu H07RN-F 5x2,5
z wtyczką CEE 16A 5P 400V

9034003r



1 x gniazdo 16A 5P 400V
3 x GS 16A 250V

2m przewodu H07RN-F 5x2,5
z wtyczką CEE 16A 5P 400V

9034004r



4 x GS 16A 250V

2m przewodu H07RN-F 5x2,5
z wtyczką CEE 16A 5P 400V

9034006r

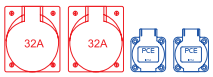

2 x gniazdo 32A 5P 400V
2 x GS 16A 250V

2 x B16 1P

2m przewodu H07RN-F 5x4
z wtyczką CEE 32A 5P 400V

9034018r



6 x GS 16A 250V

1 x FI40/4/0,03A

2m przewodu H07RN-F 5x2,5
z wtyczką CEE 16A 5P 400V

9034053r

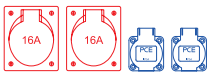

2 x gniazdo 16A 5P 400V
2 x GS 16A 250V

1 x B16 3P
1 x B16 1P

1 x wtyczka tablicowa 32A 5P 400V

9034060r

Frombork Rozdzielnica stacjonarna

- w pełni gumowa obudowa
- **wymiary: wys. x szer. x głęb. = 129x129x83 mm**
- 4 punkty mocowania
- okablowanie wykonane - gotowa do podłączenia

IP54

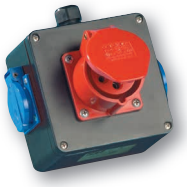



2 x GS 16A 250V

1 x M20 dławnica kablowa
1 x zaślepka M20

9848030



1 x gniazdo 16A 5P 400V
2 x GS 16A 250V

1 x M25 dławnica kablowa
1 x zaślepka M25

9848050W

pusta obudowa

1 x M20 dławnica kablowa
1 x zaślepka M20

9848999W

Twardogóra Rozdzielnica stacjonarna

- w pełni gumowa rozdzielnica
- **wymiary: wys. x szer. x głęb. = 260x165x90mm**
- izolacja ochronna dzięki umieszczeniu zakrytych otworów mocujących na zewnątrz przestrzeni montażowej
- okablowanie wykonane - gotowa do podłączenia

IP44/67





1 x gniazdo 32A 5P 400V
1 x GS 16A 250V

1 x B32 3P
1 x B16 1P
1 x FI40/4/0,03A

1 x M25 dławnica kablowa
1 x zaślepka M25

9216376W



3 x GS 16A 250V

3 x B16 1P
1 x FI40/4/0,03A

1 x M25 dławnica kablowa
1 x zaślepka M25

9216145W



1 x gniazdo 16A 5P 400V
2 x GS 16A 250V

1 x M20 dławnica kablowa
1 x zaślepka M20

9216237

Inowrocław **Rozdzielnica stacjonarna**

- w pełni gumowa obudowa
- **wymiary: wys. x szer. = 350x210 mm**
- okablowanie wykonane - gotowa do podłączenia

IP44/67



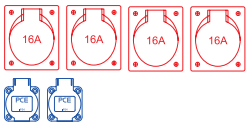

4 x gniazdo 16A 5P 400V
2 x GS 16A 250V

1 x M25 dławnica kablowa
1 x zaślepka M25

9218145W



2 x gniazdo 16A 5P 400V
3 x GS 16A 250V

1 x B16 3P
3 x B16 1P
1 x FI63/4/0,03A

1 x M40 dławnica kablowa
1 x zaślepka M40

9218654W

Katowice **Rozdzielnica stacjonarna**

- w pełni gumowa obudowa, z daszkiem ochronnym (specjalne wykonanie, bez daszka ochronnego)
- **wymiary: wys. x szer. = 350x210 mm**
- okienko na 10 modułów
- okablowanie wykonane - gotowa do podłączenia

IP44/67





1 x gniazdo 32A 5P 400V
1 x gniazdo 16A 5P 400V
3 x GS 16A 250V

1 x B32 3P
1 x B16 3P
3 x B16 1P

1 x M25 dławnica kablowa
1 x zaślepka M25

9217055W



9 x GS 16A 250V

9 x B16 1P

1 x M20 dławnica kablowa
1 x zaślepka M20

9217008W

Bydgoszcz **Rozdzielnica stacjonarna**

- w pełni gumowa obudowa, z daszkiem ochronnym
- **wymiary: wys. x szer. x głęb. = 370x298x153 mm**
- spód obudowy połączony zawiasami z pokrywą
- okablowanie wykonane - rozdzielnica gotowa do podłączenia

IP44/67



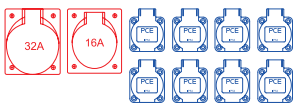

1 x gniazdo 32A 5P 400V
1 x gniazdo 16A 5P 400V
8 x GS 16A 250V

3 x M25 dławnica kablowa
3 x zaślepka M25

9228103W

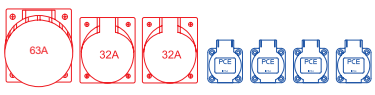

1 x gniazdo 63A 5P 400V
2 x gniazdo 32A 5P 400V
4 x GS 16A 250V

2 x M25 dławnica kablowa
2 x zaślepka M25

9228076W

Szczecin Rozdzielnica stacjonarna

- w pełni gumowa, z daszkiem ochronnym
- **wymiary: wys. x szer. x głęb. = 370x298x203 mm**
- spód obudowy połączony zawiasami z pokrywą
- okienko inspekcyjne na max. 14 modułów
- okablowanie wykonane - rozdzielnica gotowa do podłączenia

IP44/67



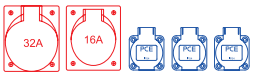

1 x gniazdo 32A 5P 400V
1 x gniazdo 16A 5P 400V
3 x GS 16A 250V

1 x C32 3P
1 x C16 3P
3 x C16 1P
1 x FI63/4/0,03A

1 x M32 dławnica kablowa
1 x zaślepka M32

9227520W

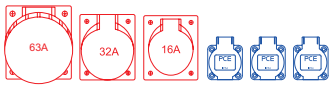

1 x gniazdo 63A 5P 400V
1 x gniazdo 32A 5P 400V
1 x gniazdo 16A 5P 400V
2 x GS 16A 250V

1 x C63 3P
1 x C32 3P
1 x C16 3P
2 x C16 1P

1 x M40 dławnica kablowa
1 x zaślepka M40

9227751W

Bytom Rozdzielnica stacjonarna

- w pełni gumowa, z daszkiem ochronnym
- **wymiary: wys. x szer. x głęb. = 370x370x153 mm**
- spód obudowy połączony zawiasami z pokrywą
- okienko inpekcyjne na max. 18 modułów
- okablowanie wykonane - rozdzielnica gotowa do podłączenia

IP44/67



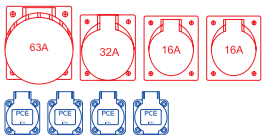

1 x gniazdo 63A 5P 400V
1 x gniazdo 32A 5P 400V
2 x gniazdo 16A 5P 400V
4 x GS 16A 250V

1 x B63 3P
1 x B32 3P
1 x B16 3P
2 x B16 1P
1 x FI63/4/0,03A

1 x M32 dławnica kablowa
1 x zaślepka M32

9240315W

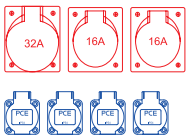

1 x gniazdo 32A 5P 400V
2 x gniazdo 16A 5P 400V
4 x GS 16A 250V

1 x B32 3P
2 x B16 3P
4 x B16 1P
1 x FI63/4/0,03A

1 x M32 dławnica kablowa
1 x zaślepka M32

9240539W

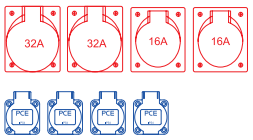

2 x gniazdo 32A 5P 400V
2 x gniazdo 16A 5P 400V
4 x GS 16A 250V

2 x B32 3P
1 x B16 3P
4 x B16 1P
1 x FI63/4/0,03A

1 x M32 dławnica kablowa
1 x zaślepka M32

9240544W

Zamość Rozdzielnica stacjonarna

- w pełni gumowa obudowa
- (opcjonalnie) drzwi przezroczyste wyposażone w piankę uszczelniającą PU
- **wymiary: wys. x szer. x głęb. = 527x400x270 mm**
- 2 x zamek (możliwość wkładki na klucz patentowy)
- bez daszka ochronnego

IP44/67



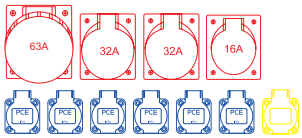

1 x gniazdo 63A 5P 400V
2 x gniazdo 32A 5P 400V
1 x gniazdo 16A 5P 400V
6 x GS 16A 250V
1 x RJ45 (dwa wejścia)

1 x B63 3P
2 x B32 3P
1 x B16 3P
6 x B16 1P
1 x FI63/4/0,03A

1 x M50 dławnica kablowa
1 x zaślepka M50

9545035W

Świdnica Rozdzielnica przenośna

- przenośna, w pełni gumowa z uchwytem
- **wymiary: wys. x szer. x głęb. = 72x430x115 mm**
- dostepna z zabezpieczeniami lub bez
- okablowanie wykonane, rozdzielnica gotowa do podłączenia

IP44/67





1 x gniazdo 16A 5P 400V
3 x GS 16A 250V

2m przewodu H05RR-F 5x2,5
z wtyczką CEE 16A 5P 400V

9440050W

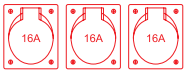

3 x gniazdo 16A 5P 400V

2m przewodu H07RN-F 5x2,5
z wtyczką CEE 16A 5P 400V

9440070W

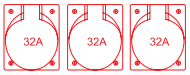

3 x gniazdo 32A 5P 400V

2m przewodu H07RN-F 5x4
z wtyczką CEE 32A 5P 400V

9440080W



4 x GS 16A 250V

2m przewodu H05RR-F 3x2,5
z wtyczką gumową 16A 250V

9440010W

Twardogóra Rozdzielnica przenośna

- przenośna, w pełni gumowa z uchwytem
- **wymiary: wys. x szer. x głęb. = 165x260x90mm**
- dostępna z zabezpieczeniami lub bez
- okablowanie wykonane, rozdzielnica gotowa do podłączenia
- zasilane przewodem gumowym z wtyczką przenośną

IP44/67





1 x gniazdo 16A 5P 400V
2 x GS 16A 250V

2m przewodu H05RR-F 5x2,5
z wtyczką CEE 16A 5P 400V

9215050W



1 x gniazdo 16A 5P 400V
2 x GS 16A 250V

1 x FI25/2/0,03A

2m przewodu H05RR-F 5x2,5
z wtyczką CEE 16A 5P 400V

9215055W



3 x GS 16A 250V

1 x FI25/2/0,03A

2m przewodu H05RR-F 3x2,5
z wtyczką gumową 16A 250V

9215060W



4 x GS 16A 250V

2m przewodu H05RR-F 3x2,5
z wtyczką gumową 16A 250V

9215015W

Rawicz **Rozdzielnica przenośna**

- podręczna, w pełni gumowa z uchwytem
- okablowanie wykonane, rozdzielnica gotowa do podłączenia
- **wymiary: wys. x szer. x głęb. = 280x235x285 mm**
- maksymalna wartość prądu znamionowego 32A
- pokrywa na zawiasach, zamykana na zatrzaski
- zabezpieczenia, liczniki, lampki sygnalizacyjne etc. znajdują się pod przykryciem
- optymalne bezpieczeństwo- spód obudowy jednolity umieszczony wysoko nad podłożem, co chroni przed wtargnięciem wody od dołu
- dzięki wydłużonej pokrywie gniazda są chronione nawet przy upadku rozdzielnicy
- oszczędność przestrzeni przechowywania - rozdzielnice można składować jedna na drugiej
- zasilane przewodem gumowym z wtyczką przenośną lub odbiornikową



IP54



1 x gniazdo 32A 5P 400V
1 x gniazdo 16A 5P 400V
3 x GS 16A 250V

1 x C16 3P
3 x C16 1P
1 x FI63/4/0,03A

2m przewodu H07RN-F 5x6
z wtyczką CEE 32A 5P 400V

9473371W



2 x gniazdo 16A 5P 400V
4 x GS 16A 250V

1 x B16 3P
2 x B16 1P
1 x FI63/4/0,03A

2m przewodu H07RN-F 5x6
z wtyczką CEE 32A 5P 400V

9473013W

Słupsk **Rozdzielnica przenośna**

- podręczna, w pełni gumowa z uchwytem
- wymiary: wys. x szer. x głęb. = 320x320x320 mm
- pokrywa na zawiasach, zamykana na zatrzaski
- zabezpieczenia, liczniki, lampki sygnalizacyjne etc. znajdują się pod przykryciem
- optymalne bezpieczeństwo- spód obudowy jednolity umieszczony wysoko nad podłożem, co chroni przed wtargnięciem wody od dołu
- dzięki wydłużonej pokrywie gniazda są chronione nawet przy upadku rozdzielnicy
- oszczędność przestrzeni przechowywania - rozdzielnice można składować jedna na drugiej
- zgodna z EN 60439/4



IP44/67

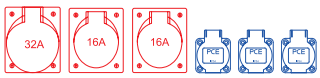

1 x gniazdo 32A 5P 400V
2 x gniazdo 16A 5P 400V
3 x GS 16A 250V

1 x B32 3P
2 x B16 3P
3 x B16 1P
1 x FI40/4/0,03A

2m przewodu H07RN-F 5x4
z wtyczką CEE 32A 5P 400V

9474081W

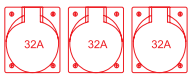

3 x gniazdo 32A 5P 400V

2m przewodu H07RN-F 5x6
z wtyczką CEE 32A 5P 400V

9475091W

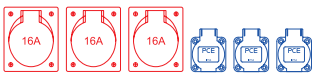

3 x gniazdo 16A 5P 400V
3 x GS 16A 250V

2m przewodu H05RR-F 5x2,5
z wtyczką CEE 16A 5P 400V

9475095W



8 x GS 16A 250V

2m przewodu H05RR-F 5x2,5
z wtyczką CEE 16A 5P 400V

9475011W

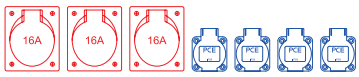

3 x gniazdo 16A 5P 400V
4 x GS 16A 250V

4 x B16 1P
1 x FI40/4/0,03A

2m przewodu H05RR-F 5x2,5
z wtyczką CEE 16A 5P 400V

9474030W



3 x gniazdo 32A 5P 400V
4 x GS 16A 250V

4 x B16 1P
1 x FI40/4/0,03A

2m przewodu H07RN-F 5x4
z wtyczką CEE 32A 5P 400V

9474090W

Strzelin Rozdzielnica przenośna

- w pełni gumowa obudowa
- **wymiary: wys. x szer. x głeb. = 255x400x300mm**
- duża przestrzeń montażowa
- okienko inspekcyjne na 36 modułów
- zabezpieczenia, liczniki, lampki sygnalizacyjne etc. chronione okienkiem odpornym na uderzenia
- okablowanie wykonane - rozdzielnica gotowa do podłaczenia



IP44/67

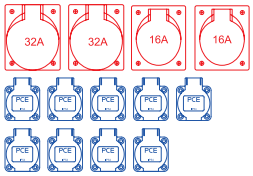

2 x gniazdo 32A 5P 400V
2 x gniazdo 16A 5P 400V
9 x GS 16A 250V

2 x C32 3P
2 x C16 3P
9 x C16 1P
1 x FI63/4/0,03A

2m przewodu H07RN-F 5x16
z wtyczką CEE 63A 5P 400V

9504450

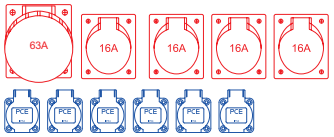

1 x gniazdo 63A 5P 400V
4 x gniazdo 16A 5P 400V
6 x GS 16A 250V

2 x C16 3P
6 x C16 1P
1 x FI63/4/0,03A

2m przewodu H07RN-F 5x16
z wtyczką CEE 63A 5P 400V

9504730

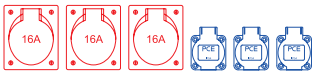

3 x gniazdo 16A 5P 400V
3 x GS 16A 250V

3 x C16 3P
3 x C16 1P
1 x FI40/4/0,03A

1 x wtyczka CEE 32A 5P 400V

9504628W

Zamość Rozdzielnica przenośna

- w pełni gumowa obudowa (pokrywa: z tworzywa termoutwardzalnego)
- **wymiary: wys. x szer. x głeb. = 527x400x270mm**
- możliwość zamontowania szyny DIN służącej do montowania: wyłączników nadmiarowopradowych, różnicowoprądowych, liczników elektrycznych itd.
- okienko inspekcyjne na max. 3 x 18 modułów (54 moduły)
- duża przestrzeń montażowa
- okablowanie wykonane, zestaw gotowy do podłączenia



IP44/67

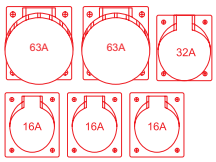

2 x gniazdo 63A 5P 400V
1 x gniazdo 32A 5P 400V
3 x gniazdo 16A 5P 400V
6 x GS 16A 250V

1 x B32 3P
3 x B16 3P
6 x B16 1P
1 x FI63/4/0,03A

1 x wtyczka CEE 63A 5P 400V

9545067W

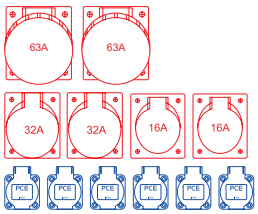

2 x gniazdo 63A 5P 400V
2 x gniazdo 32A 5P 400V
2 x gniazdo 16A 5P 400V
6 x GS 16A 250V

2 x B32 3P + FI63/4/0,03A
2 x B16 3P
6 x B16 1P
1 x FI40/4/0,03A

2m przewodu H07RN-F 5x16
z wtyczką CEE 63A 5P 400V

9545915W

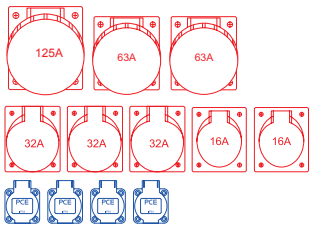

1 x gniazdo 125A 5P 400V
2 x gniazdo 63A 5P 400V
3 x gniazdo 32A 5P 400V
2 x gniazdo 16A 5P 400V
4 x GS 16A 250V

2 x C63 3P + FI100/4/0,03A
3 x C32 3P + FI80/4/0,03A
2 x C16 3P
4 x C16 1P
1 x FI40/4/0,03A

2m przewodu H07RN-F 5x16
z wtyczką CEE 125A 5P 400V

9545098W

Frombork Rozdzielnica podwieszana

- w pełni gumowa obudowa
- 4 punkty mocowania
- okablowanie wykonane - gotowa do podłączenia

IP54





1 x gniazdo 16A 5P 400V
3 x GS 16A 250V

1 x M20 dławnica kablowa
1 x zaślepka M20

9848251W

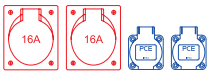

2 x gniazdo 16A 5P 400V
2 x GS 16A 250V

1 x M20 dławnica kablowa
1 x zaślepka M20

9848250W

Świdnica Rozdzielnica podwieszana

- przenośna, w pełni gumowa z uchwytem
- dostepna z zabezpieczeniami lub bez
- okablowanie wykonane, rozdzielnica gotowa do podłączenia

IP54



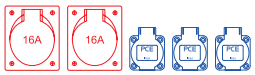

2 x gniazdo 16A 5P 400V
3 x GS 16A 250V

1 x B16 3P
3 x B16 1P

1 x M25 dławnica kablowa
1 x zaślepka M25

9440824W

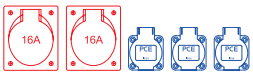

2 x gniazdo 16A 5P 400V
3 x GS 16A 250V

3 x B16 1P
1 x FI40/4/0,03A

1 x M25 dławnica kablowa
1 x zaślepka M25

9440825W

Nysa Rozdzielnica podwieszana

- przenośna rozdzielnica odporna na wstrząsy, wykonana z poliamidu
- **wymiary: wys. x szer. x głęb. = 197x197x120 mm**
- uchwyt wykonany z wysokiej jakości stali
- dowolna kombinacja elektryczności i powietrza
- maksymalne obciążenie 32A
- do 7 gniazd
- okienko inspekcyjne na 8 modułów
- okablowanie wykonane, rozdzielnica gotowa do podłączenia
- do zasilania sprzętu lub systemu oświetlenia placów budowy
- idealna dla przemysłu budowlanego, ogrodnictwa, etc.

IP44



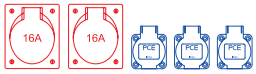

2 x gniazdo 16A 5P 400V
3 x GS 16A 250V

1 x B16 3P
1 x B16 1P
1 x FI40/4/0,03A

1 x M25 dławnica kablowa
1 x zaślepka M25

9031131W

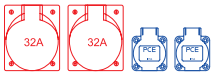

2 x gniazdo 32A 5P 400V
2 x GS 16A 250V
1 x wy 1/2 sprężone powietrze

1 x B32 3P
1 x B16 1P
1 x FI63/4/0,03A

1 x M32 dławnica kablowa
1 x zaślepka M32

9031125W



1 x gniazdo 16A 5P 400V
4 x GS 16A 250V
2 x wy 1/2 sprężone powietrze

4 x B16 1P
1 x FI40/4/0,03A

1 x M25 dławnica kablowa
1 x zaślepka M25

9031022W

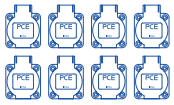

8 x GS 16A 250V

1 x M20 dławnica kablowa
1 x zaślepka M20

9032009W

Pegasus Rozdzielnica podwieszana

- przenośna rozdzielnica odporna na wstrząsy, wykonana z poliamidu
- wymiary: wys. x szer. x głęb. = 220x140x140 mm
- 4 śruby- haki
- maksymalne obciążenie 32A
- okienko inspekcyjne na 8 modułów
- do 6 powierzchni montażowych
- okablowanie wykonane, rozdzielnica gotowa do podłączenia
- dostępna w kolorze czerwonym (standard) lub żółtym (wersja specjalna)
- idealna dla przemysłu budowlanego, ogrodnictwa, etc.
- żółty kolor obudowy*



IP44

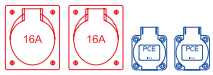			
2 x gniazdo 16A 5P 400V 2 x GS 16A 250V	1 x gniazdo 16A 5P 400V 3 x GS 16A 250V 2 x wy 1/2 sprężone powietrze	1 x gniazdo 16A 5P 400V 3 x GS 16A 250V	4 x GS 16A 250V 1 x wy 1/2 sprężone powietrze
1 x M25 dławnica kablowa 1 x zaślepka M25	1 x M25 dławnica kablowa 1 x zaślepka M25	1 x M25 dławnica kablowa 1 x zaślepka M25	1 x M25 dławnica kablowa 1 x zaślepka M25
9033004y*	**9033071y***	**9033005y***	**9033073y***

TerraMo Rozdzielnica podziemna

Nowoczesne systemy zasilania podziemnego do użytkowania wewnątrz jak i na zewnątrz. Zakres zastosowań: centra handlowe, biura, centra kongresowe, powierzchnie targowe, domy i parkingi.

- Dane Techniczne:
- Stopień IP: IP 44
- Waga: 11 kg
- Wymiary (wys. x szer. x głęb.): 303 x 390 x 310 mm
- Głęb. montażu, wys. nad powierzchnią: 303 mm, 136 mm
- Wytrzymałość: ciężar samochodu osobowego
- Nagrzewnica: 20 W nagrzewnica szafki
- Mechanizm podnoszący: sprężyna gazowa
- Połączenie odwodnienia: 1 DN 40

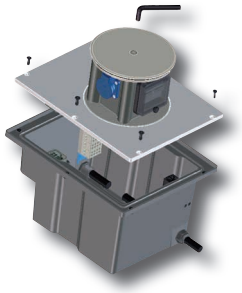

IP44/67

	
2 x GS 16A 250V	1 x gniazdo 16A 5P 400V 2 x GS 16A 250V 1 x FI16/4/0,03A
1 x M25 dławnica kablowa	1 x M25 dławnica kablowa
502010001	**502010005**

SEK Rozdzielnica podziemna

Dajemy możliwość podziemnego podłączenia zasilania z klapą. Seria SEK wykonana ze stali nierdzewnej idealnie nadaje się do zasilania obszarów zarówno wewnątrz jak i na zewnątrz. Gdy pokrywa jest zamknięta, wyrób jest prawie niewidoczny i chroniony przed ewentualnym zniszczeniem. Zintegrowana z klapą w pełni gumowa rozdzielnica może być wyposażona wg indywidualnych potrzeb. Elastyczne użytkowanie przestrzeni i niewidoczne umiejscowienie wyrobu do zasilania i rozdziału energii, bardzo dobrze znajdzie zastosowanie nawet na małych powierzchniach a przede wszystkim na rynkach miast.

- Opcje: Wyjście kablowe (pokrywa klapa może był zamknięta w trakcie użytkowania)
  Zaopatrzenie w wodę lub inne źródła energii.
- Wytrzymałość: do 40 ton

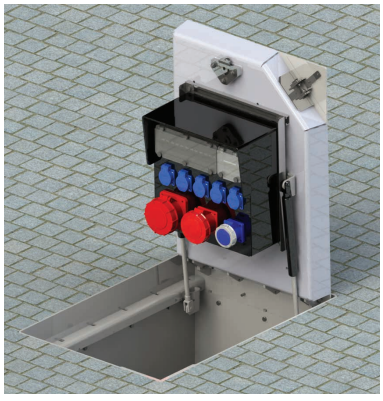

IP54

SE Rozdzielnica podziemna

Wysuwane, łatwo dostępne dla pojazdów przyłącza elektryczne i kolumny rozdzielcze montowane na terenach otwartych oraz halach dla instalacji przylegającej do podłoża zgodnie z normami VDE obejmują: Betonowe wgłębienie ze zintegrowanym odpływem, skrzynię z przepustami oraz zaciskami kablowymi, antykorozyjną wkładkę aluminiową do wgłębienia, słup przelotowy z pokrywą wgłębienia z odlewu aluminium odpowiednią do nawierzchni, moduły urządzeń elektrycznych i korbę ręczną.

- Opcje: Zaopatrzenie w wodę i inne źródła energii
- Klasa ochronności:styk ochronny, klasa I
- Napięcie zasilania: do 130 kW
- Wytrzymałość: do 40 ton, obciążenie punktowe

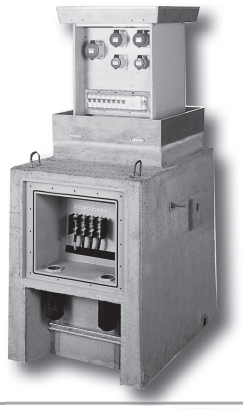

IP44/67

* szczegółowe informacje na życzenie klienta!

RB Rozdzielnica budowlana

- przystosowane do instalacji licznika 3- fazowego
- napięcie znamionowe 230/400V 50Hz
- temperatura pracy -25 do +60 C
- przystosowane do zasilania wielu odbiorników np. na placu budowy
- możliwa dowolna kombinacja gniazd, zasilania itp.

IP44/66





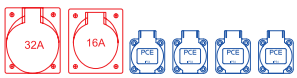

1 x gniazdo 32A 5P 400V
1 x gniazdo 16A 5P 400V
4 x GS 16A 250V
1 x wyłącznik 0-1 40A
1 x tablica pod licznik 3- fazowy

1 x C32 3P
1 x C16 3P
4 x B16 1P
1 x FI40/4/0,03A

1 x obudowa metalowa 500x400x250mm
1 x zacisk 5x16mm
1 x zadaszony stojak metalowy

9000162W

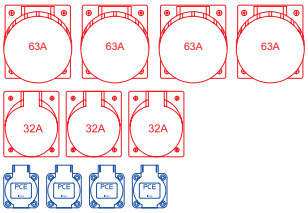

4 x gniazdo 63A 5P 400V
3 x gniazdo 32A 5P 400V
4 x GS 16A 250V
1 x wyłącznik 0-1 125A

4 x C63 3P
3 x C32 3P
4 x B16 1P
1 x FI80/4/0,03A

2 x obudowa z tworzywa 520x297x165mm
1 x zacisk 5x35mm
1 x zadaszony stojak metalowy

9000208W

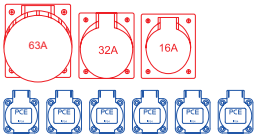

1 x gniazdo 63A 5P 400V
1 x gniazdo 32A 5P 400V
1 x gniazdo 16A 5P 400V
6 x GS 16A 250V
1 x licznik 100A 3- fazowy
1 x wyłącznik główny 0-1 160A

1 x C63 3P
1 x C32 3P
1 x C16 3P
1 x FI80/4/0,03A
3 x C16 1P, 1 x FI40/4/0,03A

1 x obudowa metalowa 600x400x250mm
1 x zacisk 5x35mm
1 x zadaszony stojak metalowy

9000333W

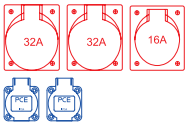

2 x gniazdo 32A 5P 400V
1 x gniazdo 16A 5P 400V
2 x GS 16A 250V
1 x wyłącznik 0-1 40A
1 x tablica pod licznik 1- fazowy

2 x C32 3P
1 x C16 3P
2 x B16 1P
1 x FI40/4/0,03A

1 x obudowa metalowa 500x400x250mm
1 x zacisk 5x16mm
1 x zadaszony stojak metalowy

9000163W

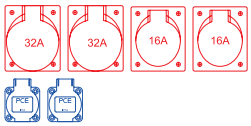

2 x gniazdo 32A 5P 400V
2 x gniazdo 16A 5P 400V
2 x GS 16A 250V
1 x wyłącznik 0-1 63A
1 x tablica pod licznik 3- fazowy

1 x obudowa metalowa 600x400x250mm
1 x zacisk 5x16mm
1 x zadaszony stojak metalowy

9000337W

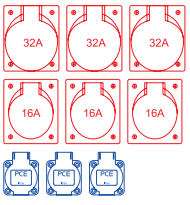

3 x gniazdo 32A 5P 400V
3 x gniazdo 16A 5P 400V
3 x GS 16A 250V
1 x wyłącznik 0-1 63A

3 x B32 3P
3 x B16 3P
3 x B16 1P
1 x FI40/4/0,03A

1 x obudowa metalowa 500x400x200mm
2m przewodu H07RN-F 5x10
z wtyczką CEE 63A 5P 400V
1 x zadaszony stojak metalowy

9000709W

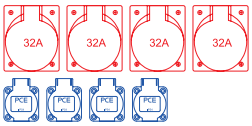

4 x gniazdo 32A 5P 400V
4 x GS 16A 250V
1 x wyłącznik 0-1 125A
1 x licznik 100A 3- fazowy
1 x rozłącznik HRS 100A

4 x B32 3P
4 x B16 1P
2 x FI63/4/0,03A

2 x obudowa metalowa 600x400x200mm
1 x zacisk 5x35mm
1 x zadaszony stojak metalowy

90004870W

Piła Rozdzielnica kolumnowa

- otwarty aluminiowy profil (panele boczne, przednia i tylna płyta)
- górna i dolna płyta wykonana z obrobionego aluminium
- wymiary: wysokość od 490 do 1600 mm
- **wymiary: (wys. x szer. x głęb.) 1210/1330 x 300 x 175 mm**
- podstawa: 360 x 325 mm (otwory montażowe 330 x 295 mm)
- kolor: srebro anodowane
- inne wersje na życzenie

IP54



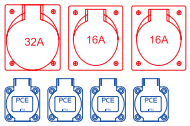

1 x gniazdo 32A 5P 400V
2 x gniazdo 16A 5P 400V
4 x GS 16A 250V

1 x C32 3P
2 x C16 3P
4 x C16 1P
1 x FI63/4/0,03A

1 x M40 dławnica kablowa
1 x zaślepka M40

9080001

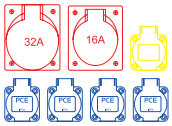

1 x gniazdo 32A 5P 400V
1 x gniazdo 16A 5P 400V
4 x GS 16A 250V
1 x RJ45 (dwa wejścia)

1 x C32 3P
1 x C16 3P
4 x C16 1P
1 x FI63/4/0,03A

1 x M40 dławnica kablowa
1 x zaślepka M40

9080002

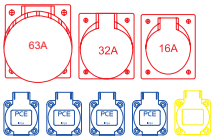

1 x gniazdo 63A 5P 400V
1 x gniazdo 32A 5P 400V
1 x gniazdo 16A 5P 400V
4 x GS 16A 250V
1 x RJ45 (dwa wejścia)

1 x C63 3P
1 x C32 3P
1 x C16 3P
4 x C16 1P
2 x FI63/4/0,03A

1 x M40 dławnica kablowa
1 x zaślepka M40

9080003

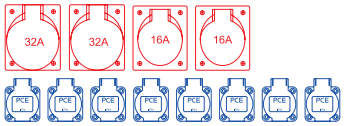

2 x gniazdo 32A 5P 400V
2 x gniazdo 16A 5P 400V
8 x GS 16A 250V

2 x C32 3P
2 x C16 3P
4 x B16 1P
2 x FI40/4/0,03A

1 x M40 dławnica kablowa
1 x zaślepka M40

9080005

Piła Rozdzielnica kolumnowa

- odkręcana płyta przednia wykonana z anodowanego aluminium
- obudowa (panele boczne, pokrywa górna i płyta tylna) wykonana z blachy stalowej malowanej proszkowo
- indywidualna konfiguracja
- **wymiary: (wys. x szer. x głęb.) 750/1200 x 165 x 85 mm**
- kolory: obudowa kolumnowa (RAL 7016), pokrywa górna (RAL 3000) pokrywa przednia: srebro anodowane

IP54



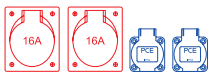

2 x gniazdo 16A 5P 400V
2 x GS 16A 250V

1 x FI63/4/0,03A

1 x M32 dławnica kablowa
1 x zaślepka M32

9081001

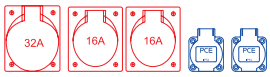

1 x gniazdo 32A 5P 400V
2 x gniazdo 16A 5P 400V
2 x GS 16A 250V

1 x C16 3P
2 x C16 1P
1 x FI63/4/0,03A

1 x M32 dławnica kablowa
1 x zaślepka M32

9081002

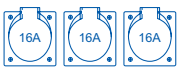

3 x gniazdo 16A 3P 250V

3 x RCBO 16A 1p+N 0,03A C

1 x M25 dławnica kablowa
1 x zaślepka M25

9081003

Piła Rozdzielnica kolumnowa

- kolumna wykonana ze stali nierdzewnej V2A lub blachy stalowej, malowanej proszkowo
- indywidualna konfiguracja
- **wymiary: (wys. x szer. x głęb.) 1200 x 248 x 107 mm**
- inne wersje na życzenie

IP54



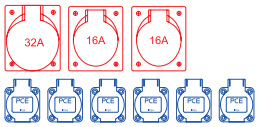

1 x gniazdo 32A 5P 400V
2 x gniazdo 16A 5P 400V
6 x GS 16A 250V

1 x C32 3P
2 x C16 3P
6 x C16 1P
1 x FI63/4/0,03A

1 x M32 dławnica kablowa
1 x zaślepka M32

stal nierdzewna V2A

9082003

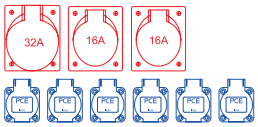

1 x gniazdo 32A 5P 400V
2 x gniazdo 16A 5P 400V
6 x GS 16A 250V

1 x C32 3P
2 x C16 3P
6 x C16 1P
1 x FI63/4/0,03A

1 x M32 dławnica kablowa
1 x zaślepka M32

blacha stalowa

9082001

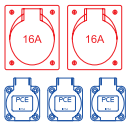

2 x gniazdo 16A 5P 400V
3 x GS 16A 250V

1 x C16 3P
3 x C16 1P
1 x FI40/4/0,03A

1 x M32 dławnica kablowa
1 x zaślepka M32

blacha stalowa

9082002

P.Poż Rozdzielnice alarmowe

- wykonanie podtynkowe lub natynkowe
- kolor obudowy: czerwony
- w komplecie zamek na klucz patentowy
- możliwość zamontowania aparatury modułowej

IP55

	Wersja nadtynkowa	Wersja podtynkowa
		
pusta 5 modułów	95PPNT	95PPPT
pusta 8 modułów	98PPNT	98PPPT
z przyciskiem sterowniczym 1NO + 1NC	95PPWC11NT	95PPWC11PT
z wyłącznikiem głównym 16A 3P	95PPXA16NT	95PPXA16PT
z wyłącznikiem głównym 25A 3P	95PPXA25NT	95PPXA25PT
z wyłącznikiem głównym 32A 3P	95PPXA32NT	95PPXA32PT
z wyłącznikiem głównym 40A 3P	95PPXA40NT	95PPXA40PT
z wyłącznikiem głównym 63A 3P	95PPXA63NT	95PPXA63PT
z wyłącznikiem głównym 80A 3P	95PPXA80NT	95PPXA80PT
z wyłącznikiem głównym 100A 3P	95PPXA100NT	95PPXA100PT
z wyłącznikiem głównym 125A 3P	95PPXA125NT	95PPXA125PT
z wyłącznikiem głównym 160A 3P	95PPXA160NT	95PPXA160PT

Light Puszki instalacyjne

- odporność na uderzenia IK07
- zakres temperatury pracy -25°C / +40°C
- odporność na żar 650°C
- wytrzymałość termoplastyczna 70°C
- tworzywo wolne od halogenów

IP54/66/67

	Gładka		Osłabienia		Dławnice	
						
	Pokrywa pełna	Pokrywa transparentna	Pokrywa pełna	Pokrywa transparentna	Pokrywa pełna	Pokrywa transparentna
okrągła 84x50mm (4xM25)					EP048	
skręcana 84x84x50mm (7xM25)			EX088		EP088	
skręcana 108x108x64mm (7xM25)	EL111		EX111		EV111	
skręcana 162x116x76mm (6xM25, 4xM40)	EL161		EX161		EV161	
skręcana 175x151x95mm (6xM25, 4xM40)	EL171	ELT171	EX171	EXT171	EV171	EVT171
skręcana 175x151x155mm (6xM25, 4xM40)	GSL171	GSLT171	GSX171	GSXT171	GSV171	GSVT171
skręcana 241x180x96mm (4xM25, 6xM40)	EL231	ELT231	EX231	EXT231	EV231	EVT231
skręcana 241x180x175mm (4xM25, 6xM40)	GSL231	GSLT231	GSX231	GSXT231	GSV231	GSVT231
skręcana 328x239x129mm (12xM40)	EL322	ELT322	EX322	EXT322	EV322	EVT322
skręcana 382x239x188mm (12xM40)	GSL322	GSLT322	GSX322	GSXT322	GSV322	GSVT322

Marlanvil Puszki instalacyjne
- odporność na wiele związków chemicznych
- wytrzymałość dielektryczna
- do pracy w przemyśle

IP44/65/66/67

Puszka gładka śruby ze stali nierdzewnej



Puszka gładka nylonowe śruby na zawiasach



	Pokrywa pełna	Pokrywa transparentna	Pokrywa pełna	Pokrywa transparentna
• 80x80x40 IP44	**003.PL**			
• 100x100x50 IP66	**005.PL**			
• 100x100x70 IP66	**006.PL**			
• 110x80x60 IP66	**007.X.PL**			
• 150x110x70 IP66	**008.PL**	**008.PK**		
• 190x145x72 IP66	**009.PL**	**009.PK**	**009.A.PL**	**009.A.PK**
• 243x190x90 IP66	**010.PL**	**010.PK**	**010.A.PL**	**010.A.PK**
• 243x190x110 IP66	**011.PL**	**011.PK**		
• 310x230x115 IP66	**012.PL**	**012.PK**	**012.A.PL**	**012.A.PK.HT**
• 380x300x120 IP66			**014.A.PL**	**014.A.PK**
• 460x380x120 IP66			**015.A.PL**	**015.A.PK**

Marlanvil Puszki instalacyjne
- odporność na wiele związków chemicznych
- wytrzymałość dielektryczna
- do pracy w przemyśle

IP44/65/66/67

Puszka z dławnicami membranowymi



Puszka gładka z wysoką pokrywą



	Śruby ze stali nierdzewnej	Nylonowe śruby na zawiasach	Pokrywa pełna	Pokrywa transparentna
• 65x35 IP65	**001.CS**			
• 80x40 IP65	**002.CS**			
• 80x80x40 IP65	**003.CS**			
• 100x100x50 IP65	**005.CS**			
• 100x100x50 IP67	**005.CV**			
• 150x110x70 IP66	**008.PG**			
• 150x110x135 IP66			**008.CA.G**	**008.CA.K**
• 190x145x72 IP66	**009.PG**	**009.A**		
• 190x145x135 IP66			**009.CA.G**	**009.CA.JK**
• 243x190x90 IP66	**010.PG**	**010.A**		
• 243x190x155 IP66			**010.CA.G**	**010.CA.K**
• 243x180x175 IP66			**011.CA.G**	
• 310x230x115 IP66	**012.PL**	**012.A**		
• 310x230x160 IP66			**012.CA.G**	**012.CA.K**
• 380x300x120 IP66		**014.A**		
• 380x300x180 IP66			**014.CA.G**	
• 460x380x120 IP66		**015.A**		

Argenta Obudowa metalowa nadtynkowa

- Odporność na uderzenia IK09
- Zakres temperatury pracy -25°C / +40°C
- Kolor szary RAL 7035
- Maksymalne napięcie pracy 1000 V
- Maksymalne napięcie znamionowe izolacji 1000 V
- Obudowa wyposażona w płytę montażową pełną



IP66



	Wejście kablowe	Liczba zamków	Nr referencyjny	Nr katalogowy
• 250x200x150mm	80x150	1	GN252015	**49010**
• 250x250x150mm	80x150	1	GN252515	**49013**
• 300x200x150mm	80x150	1	GN302015	**49016**
• 300x250x150mm	80x150	1	GN302515	**49019**
• 300x250x200mm	80x150	1	GN302520	**49020**
• 300x300x150mm	80x200	1	GN303015	**49022**
• 300x300x200mm	140x230	1	GN303020	**49023**
• 300x400x200mm	140x230	1	GN304020	**49026**
• 400x300x150mm	80x200	1	GN403015	**49031**
• 400x300x200mm	140x230	1	GN403020	**49032**
• 400x400x150mm	80x300	1	GN404015	**49035**
• 400x400x200mm	140x300	1	GN404020	**49036**
• 400x600x200mm	140x500	1	GN406020	**49043**
• 400x600x250mm	140x500	1	GN406025	**49044**
• 400x600x300mm	140x500	1	GN406030	**49045**
• 500x300x150mm	80x200	2	GN503015	**49046**
• 500x300x200mm	140x230	2	GN503020	**49047**
• 500x400x150mm	80x300	2	GN504015	**49050**
• 500x400x200mm	140x300	2	GN504020	**49051**
• 500x400x250mm	140x300	2	GN504025	**49052**
• 500x500x150mm	80x300	2	GN505015	**49054**
• 500x500x200mm	140x400	2	GN505020	**49055**
• 500x500x250mm	140x400	2	GN505025	**49056**
• 500x500x300mm	140x400	2	GN505030	**49057**
• 600x400x150mm	80x300	2	GN604015	**49062**
• 600x400x200mm	140x300	2	GN604020	**49063**
• 600x400x250mm	140x300	2	GN604025	**49064**
• 600x400x300mm	140x300	2	GN604030	**49065**
• 600x500x150mm	80x300	2	GN605015	**49067**
• 600x500x200mm	140x400	2	GN605020	**49068**
• 600x500x250mm	140x400	2	GN605025	**49069**
• 600x500x300mm	140x400	2	GN605030	**49070**
• 600x600x200mm	140x500	2	GN606020	**49073**
• 600x600x250mm	140x500	2	GN606025	**49074**
• 600x600x300mm	140x500	2	GN606030	**49075**
• 600x800x300mm	140x700	2	GN608030	**49085**
• 700x500x150mm	80x300	2	GN705015	**49097**
• 700x500x200mm	140x400	2	GN705020	**49098**
• 700x500x250mm	140x400	2	GN705025	**49099**
• 800x400x200mm	140x300	2	GN804020	**49108**
• 800x400x250mm	140x300	2	GN804025	**49109**
• 800x600x200mm	140x500	2	GN806020	**49118**
• 800x600x250mm	140x500	2	GN806025	**49119**
• 800x600x300mm	140x500	2	GN806030	**49120**
• 800x800x200mm	140x700	2	GN808020	**49128**
• 800x800x250mm	140x700	2	GN808025	**49129**
• 800x800x300mm	140x700	2	GN808030	**49130**
• 800x1000x300mm	140x900	2	GN8010030	**49135**
• 800x1000x300mm	140x900	2	GN8010030PD	**49509**

Argenta Obudowa metalowa nadtynkowa
- Odporność na uderzenia IK09
- Zakres temperatury pracy -25°C / +40°C
- Kolor szary RAL 7035
- Maksymalne napięcie pracy 1000 V
- Maksymalne napięcie znamionowe izolacji 1000 V
- Obudowa wyposażona w płytę montażową pełną

Uwagi:
- PD- drzwi podwójne



IP66



	Wejście kablowe	Liczba zamków	Nr referencyjny	Nr katalogowy
1000x600x250mm	140x500	3	GN1006025	**49139**
1000x600x300mm	140x500	3	GN1006030	**49358**
1000x800x250mm	140x700	3	GN1008025	**49149**
1000x800x300mm	140x700	3	GN1008030	**49150**
1000x1000x300mm	140x900	3	GN10010030	**49153**
1000x1000x300mm	140x900	3	GN10010030PD	**49510**
1200x600x250mm	140x500	3	GN1206025	**49158**
1200x600x300mm	140x500	3	GN1206030	**49159**
1200x800x300mm	140x700	3	GN1208030	**49165**
1200x900x285mm	140x700	3	GN1209028	**49348**
1200x1000x300mm	140x900	3	GN12010030	**49168**
1200x1000x300mm	140x900	3	GN12010030PD	**49511**
1200x1200x250mm	2 x (140x500)	3	GN12012025	**49272**
1400x1000x300mm	140x900	3	GN14010030PD	**49512**

Argenta Plus Compact Szafa sterownicza - szkielet spawany
- Odporność na uderzenia IK09/10
- Zakres temperatury pracy -25°C / +40°C
- Kolor szary RAL 7035
- Maksymalne napięcie pracy 1000 V
- Maksymalne napięcie znamionowe izolacji 1000 V

Uwagi:
- DC- drzwi podwójne
- SP- drzwi pojedyńcze
- bez płyty montażowej





IP65

	z drzwiami pełnymi	z drzwiami transparentnymi
1650x600x400mm	**FSC1658040PO/SP**	**FSC1658040PT/SP**
1650x800x400mm	**FSC16510040PO/SP**	**FSC16510040PT/SP**
1650x1000x400mm	**FSC16510040PO/DC**	**FSC16510040PT/DC**
1650x1000x400mm	**FSC16512040PO/DC**	**FSC16512040PT/DC**
1650x1200x400mm	**FSC1806040PO/SP**	**FSC1806040PT/SP**
1800x600x400mm	**FSC1808040PO/SP**	**FSC1808040PT/SP**
1800x800x400mm	**FSC1808050PO/SP**	**FSC1808050PT/SP**
1800x800x500mm	**FSC18010040PO/SP**	
1800x1000x400mm	**FSC18010040PO/DC**	**FSC18010040PT/DC**
1800x1000x400mm	**FSC18010050PO/SP**	
1800x1000x500mm	**FSC18010050PO/DC**	**FSC18010050PT/DC**
1800x1000x500mm	**FSC18012040PO/DC**	**FSC18012040PT/DC**
1800x1200x400mm	**FSC18012050PO/DC**	**FSC18012050PT/DC**
1800x1200x500mm	**FSC18016040PO/DC**	
1800x1600x400mm	**FSC18016050PO/DC**	
1800x1600x500mm	**FSC2006040PO/SP**	**FSC2006040PT/SP**
2000x600x400mm	**FSC2008040PO/SP**	**FSC2008040PT/SP**
2000x800x400mm	**FSC2008050PO/SP**	**FSC2008050PT/SP**
2000x800x500mm	**FSC20010040PO/SP**	
2000x1000x400mm	**FSC20010040PO/DC**	**FSC20010040PT/DC**
2000x1000x400mm	**FSC20010050PO/SP**	
2000x1000x500mm	**FSC20010050PO/DC**	**FSC20010050PT/DC**
2000x1000x500mm	**FSC20012040PO/DC**	**FSC20012040PT/DC**
2000x1200x400mm	**FSC20012050PO/DC**	**FSC20012050PT/DC**
2000x1200x500mm	**FSC20016040PO/DC**	
2000x1600x400mm	**FSC20016050PO/DC**	
2000x1600x500mm		

Argenta Plus Szafa sterownicza - szkielet skręcany
- Odporność na uderzenia IK09/10
- Zakres temperatury pracy -25°C / +40°C
- Kolor szary RAL 7035
- Maksymalne napięcie pracy 1000 V
- Maksymalne napięcie znamionowe izolacji 1000 V

Uwagi:
- DC- drzwi podwójne
- SP- drzwi pojedyńcze
- bez płyty montażowe



z drzwiami pełnymi



z drzwiami transparentnymi

IP55

	z drzwiami pełnymi	z drzwiami transparentnymi
1800x400x400mm	ENL1804040PO/SP	
1800x400x500mm	ENL1804050PO/SP	
1800x400x600mm	ENL1804060PO/SP	
1800x400x800mm	ENL1804080PO/SP	
1800x600x400mm	ENL1806040PO/SP	ENL1806040PT/SP
1800x600x500mm	ENL1806050PO/SP	ENL1806050PT/SP
1800x600x600mm	ENL1806060PO/SP	ENL1806060PT/SP
1800x600x800mm	ENL1806080PO/SP	
1800x800x400mm	ENL1808040PO/SP	ENL1808040PT/SP
1800x800x500mm	ENL1808050PO/SP	ENL1808050PT/SP
1800x800x600mm	ENL1808060PO/SP	ENL1808060PT/SP
1800x800x800mm	ENL1808080PO/SP	ENL1808080PT/SP
1800x1000x400mm	ENL18010040PO/SP	
1800x1000x400mm	ENL18010040PO/DC	ENL18010040PT/DC
1800x1000x500mm	ENL18010050PO/SP	
1800x1000x500mm	ENL18010050PO/DC	ENL18010050PT/DC
1800x1000x600mm	ENL18010060PO/SP	
1800x1000x600mm	ENL18010060PO/DC	ENL18010060PT/DC
1800x1000x800mm	ENL18010080PO/SP	
1800x1000x800mm	ENL18010080PO/DC	ENL18010080PT/DC
1800x1200x400mm	ENL18012040PO/DC	ENL18012040PT/DC
1800x1200x500mm	ENL18012050PO/DC	ENL18012050PT/DC
1800x1200x600mm	ENL18012060PO/DC	ENL18012060PT/DC
1800x1200x800mm	ENL18012080PO/DC	ENL18012080PT/DC
1800x1600x400mm	ENL18016040PO/DC	
1800x1600x500mm	ENL18016050PO/DC	
1800x1600x600mm	ENL18016060PO/DC	
1800x1600x800mm	ENL18016080PO/DC	
2000x400x400mm	ENL2004040PO/SP	
2000x400x500mm	ENL2004050PO/SP	
2000x400x600mm	ENL2004060PO/SP	
2000x400x800mm	ENL2004080PO/SP	
2000x600x400mm	ENL2006040PO/SP	ENL2006040PT/SP
2000x600x500mm	ENL2006050PO/SP	ENL2006050PT/SP
2000x600x600mm	ENL2006060PO/SP	ENL2006060PT/SP
2000x600x800mm	ENL2006080PO/SP	ENL2006080PT/SP
2000x800x400mm	ENL2008040PO/SP	ENL2008040PT/SP
2000x800x500mm	ENL2008050PO/SP	ENL2008050PT/SP
2000x800x600mm	ENL2008060PO/SP	ENL2008060PT/SP
2000x800x800mm	ENL2008080PO/SP	ENL2008080PT/SP
2000x1000x400mm	ENL20010040PO/SP	
2000x1000x400mm	ENL20010040PO/DC	ENL20010040PT/DC
2000x1000x500mm	ENL20010050PO/SP	
2000x1000x500mm	ENL20010050PO/DC	ENL20010050PT/DC
2000x1000x600mm	ENL20010060PO/SP	
2000x1000x600mm	ENL20010060PO/DC	ENL20010060PT/DC
2000x1000x800mm	ENL20010080PO/SP	
2000x1000x800mm	ENL20010080PO/DC	ENL20010080PT/DC
2000x1200x400mm	ENL20012040PO/DC	ENL20012040PT/DC
2000x1200x500mm	ENL20012050PO/DC	ENL20012050PT/DC
2000x1200x600mm	ENL20012060PO/DC	ENL20012060PT/DC
2000x1200x800mm	ENL20012080PO/DC	ENL20012080PT/DC
2000x1600x400mm	ENL20016040PO/DC	
2000x1600x500mm	ENL20016050PO/DC	
2000x1600x600mm	ENL20016060PO/DC	
2000x1600x800mm	ENL20016080PO/DC	
2200x600x600mm	ENL2206060PO/DC	
2200x800x600mm	ENL2208060PO/DC	ENL2208060PT/DC
2000x800x800mm	ENL2208080PO/DC	ENL2208080PT/DC
2200x1000x600mm	ENL22010060PO/DC	

Argenta Plus Szafa sterownicza - akcesoria

Płyta montażowa pełna

Wymiary obudowy	Nr kat.
1650x600	**PL16560**
1650x800	**PL16580**
1650x1000	**PL165100**
1650x1200	**PL165120**
1800x400	**PL18040**
1800x500	**PL18050**
1800x600	**PL18060**
1800x800	**PL18080**
1800x1000	**PL180100**
1800x1200	**PL180120**
2000x400	**PL20040**
2000x500	**PL20050**
2000x600	**PL20060**
2000x800	**PL20080**
2000x1000	**PL200100**
2000x1200	**PL200120**
2200x600	**PL22060**
2200x800	**PL22080**
2200x1000	**PL220100**
1800x1600	**PL180160**
2000x1600	**PL200160**

Panele boczne

Wymiary obudowy	Nr kat.
1800x400	**PLA18040**
1800x500	**PLA18050**
1800x600	**PLA18060**
1800x800	**PLA18080**
2000x400	**PLA20040**
2000x500	**PLA20050**
2000x600	**PLA20060**
2000x800	**PLA20080**
2200x600	**PLA22060**
2200x800	**PLA22080**

Cokoły przednie

Wymiary	Nr kat.
100x400	**ZCL1040**
100x500	**ZCL1050**
100x600	**ZCL1060**
100x800	**ZCL1080**
100x1000	**ZCL10100**
100x1200	**ZCL10120**
200x400	**ZCL2040**
200x500	**ZCL2050**
200x600	**ZCL2060**
200x800	**ZCL2080**
200x1000	**ZCL20100**
200x1200	**ZCL20120**

Cokoły boczne

Wymiary	Nr kat.
100x400	**TLZCL1040**
100x500	**TLZCL1050**
100x600	**TLZCL1060**
100x200	**TLZCL1080**
200x400	**TLZCL2040**
200x500	**TLZCL2050**
200x600	**TLZCL2060**
200x800	**TLZCL2080**

Atlantic Rozdzielnica modułowa

- drzwi otwierane lewo/ prawo
- zatrzaskowy system montażu
- niewielkie grubości obudowy oraz drzwi
- możliwość łączenia
- obudowa nie zawiera szyn oraz maskowinic

IP40/65

Nadtynkowa IP40



	Drzwi pełne	Drzwi transparentne
• 48 - 72 moduły	**40SUP48-72PO**	**40SUP48-72PT**
• 72 - 96 modułów	**40SUP72-96PO**	**40SUP72-96PT**
• 96 - 120 modułów	**40SUP96-120PO**	**40SUP96-120PT**
• 120 - 168 modułów	**40SUP120-168PO**	**40SUP120-168PT**
• 144 - 192 modułów	**40SUP144-192PO**	**40SUP144-192PT**

Podtynkowa IP40



Drzwi pełne	Drzwi transparentne
40EMP48-72PO	**40EMP48-72PT**
40EMP72-96PO	**40EMP72-96PT**
40EMP96-120PO	**40EMP96-120PT**
40EMP120-168PO	**40EMP120-168PT**
40EMP144-192PO	**40EMP144-192PT**

Nadtynkowa IP65



Drzwi pełne	Drzwi transparentne
65SUP48-72PO	**65SUP48-72PT**
65SUP72-96PO	**65SUP72-96PT**
65SUP96-120PO	**65SUP96-120PT**
65SUP120-168PO	**65SUP120-168PT**
65SUP144-192PO	**65SUP144-192PT**

Atlantic Akcesoria: maskownice i szyny

IP40/65

	TWORZYWO		METAL	
	Nadtynkowe	Podtynkowe	Nadtynkowe	Podtynkowe
• 48 modułów (2 rzędy 200mm + 1 rząd zaślepiony 50mm)	**S48P200**	**E48P200**	**S48M200**	**E48M200**
• 72 moduły (3 rzędy 150mm)	**S72P150**	**E72P150**	**S72M150**	**E72M150**
• 72 moduły (3 rzędy 200mm + 1 rząd zaślepiony 50mm)	**S72P200**	**E72P200**	**S72M200**	**E72M200**
• **96** modułów (4 rzędy 150mm + 1 rząd zaślepiony 50mm)	**S96P150**	**E96P150**	**S96M150**	**E96M150**
• **96** modułów (4 rzędy 200mm + 1 rząd zaślepiony 50mm)	**S96P200**	**E96P200**	**S96M200**	**E96M200**
• **120** modułów (5 rzędów 150mm + 2 rzędy zaślepione 50mm)	**S120P150**	**E120P150**	**S120M150**	**E120M150**
• **120** modułów (5 rzędów 200mm + 1 rząd zaślepiony 50mm)	**S120P200**	**E120P200**	**S120M200**	**E120M200**
• **168** modułów (7 rzędów 150mm)	**S168P150**	**E168P150**	**S168M150**	**E168M150**
• **144** modułów (6 rzędów 200mm + 1 rząd zaślepiony 50mm)	**S144P200**	**E144P200**	**S144M200**	**E144M200**
• **192** modułów (8 rzędów 150mm + 1 rząd zaślepiony 50mm)	**S192P150**	**E192P150**	**S192M150**	**E192M150**

Combi/Oro Rozdzielnica modułowa
- drzwi otwierane do góry
- listwy zaciskowe Z+N
- kolor biały
- drzwi przezroczyste UV odporne

IP40

	Nadtynkowa seria COMBI		Podtynkowa seria ORO	
				
	Drzwi pełne	Drzwi transparentne	Drzwi pełne	Drzwi transparentne
• 4 moduły	**BX-4PO/RR**	**BX-4PT/RR**	**BP-4PO/RR**	**BP-4PT/RR**
• 8 modułów	**BX-8PO/RR**	**BX-8PT/RR**	**BP-8PO/RR**	**BP-8PT/RR**
• 12 modułów	**BX-12PO/RR**	**BX-12PT/RR**	**BP-12PO/RR**	**BP-12PT/RR**
• **2**4 moduły	**BX-24PO/RR**	**BX-24PT/RR**	**BP-24PO/RR**	**BP-24PT/RR**
• 36 modułów	**BX-36PO/RR**	**BX-36PT/RR**	**BP-36PO/RR**	**BP-36PT/RR**

Ecology Rozdzielnica modułowa
- wzmocnienia usztywniające obudowę
- odpowiednia wysokość obudowy zapewnia więcej przestrzeni dla okablowania i montażu aparatury modułowej
- osłabione wejścia kablowe dla M40, M32, M25 oraz M20
- specjalne wyżłobienia wewnątrz obudowy do montażu płyt oraz akcesoriów
- szyny zaciskowe PE,N dostępne w dwóch wysokościach
- możliwość wymiany górnej części obudowy dla modeli z dwoma lub więcej rzędami

IP65



	Drzwi transparentne
• 4 moduły	**CDN4PT/RR**
• 6 modułów	**CDN6PT/RR**
• 8 modułów	**CDN8PT/RR**
• **12** modułów	**CDN12PT/RR**
• 18 modułów	**CDN18PT/RR**
• **2 x 12** modułów	**CDN24PT/RR**
• **2 x 18** modułów	**CDN36PT/RR**
• **3 x 12** modułów	**CDN36PT3F/RR**
• **3 x 18** modułów	**CDN54PT/RR**

Okienko inspekcyjne
- szczególnie mocne wykonanie z odpornego na uderzenia poliwęglanu
- do rozdzielnic, maszyn, szaf montażowych, etc.
- samozamykające się okienko wyposażone we wkręty dociskowe
- ramka mocująca z odpornego na uderzenia poliwęglanu z zamontowaną uszczelką gumową
- wszystkie części metalowe odporne na korozję

IP54/67

		
	IP54	IP67
• 2 moduły		**900602-p**
• 4 moduły	**9006504**	**900604-p**
• 5 modułów		**900605-p**
• 6 modułów	**9006506**	**900606-p**
• 7 modułów	**9006507**	**900607-p**
• 8 modułów	**9006508**	**900608-p**
• 9 modułów	**9006509**	**900609-p**
• 10 modułów	**9006510**	**900610-p**
• 11 modułów	**9006511**	
• 12 modułów	**9006512**	**900612-p**
• 13 modułów	**9006513**	**900613-p**
• 14 modułów	**9006514**	
• 18 modułów	**9006518**	**900618-p**

Niemcza/Jawor Przedłużacz jednofazowy
- wykonane z wysokiej jakości materiałów
- ergonomiczna i izolowana rączka dla lepszego komfortu użytkowania
- możliwość zamocowania kabla i wtyczki tzw. plug parking station
- możliwość blokowania przewodu na dowolnej długości
- średnica bębna 255 mm
- zabezpieczenie termiczne chroniące przed przeciążeniem

IP20/44

	Bęben z tworzywa seria Niemcza		Bęben stalowy seria Jawor	
				
	IP20 4 x GS 16A 3P 230V	IP44 3 x GS 16A 3P 230V	IP20 4 x GS 16A 3P 230V	IP44 3 x GS 16A 3P 230V
• wtyczka z tworzywa 16A 3P 230V + 20mb H03VV-F 3 x 1,5	**9136T48123**	**9136Q48123**	**9116T48123**	**9116Q48123**
• wtyczka z tworzywa 16A 3P 230V + 25mb H03VV-F 3 x 1,5	**9136T48143**	**9136Q48143**	**9116T48143**	**9116Q48143**
• wtyczka z tworzywa 16A 3P 230V + 30mb H03VV-F 3 x 1,5	**9136T48163**	**9136Q48163**	**9116T48163**	**9116Q48163**
• wtyczka z tworzywa 16A 3P 230V + 40mb H03VV-F 3 x 1,5	**9136T48173**	**9136Q48173**	**9116T48173**	**9116Q48173**
• wtyczka z tworzywa 16A 3P 230V + 50mb H03VV-F 3 x 1,5	**9136T48153**	**9136Q48153**	**9116T48153**	**9116Q48153**
• wtyczka z tworzywa 16A 3P 230V + 20mb H03VV-F 3 x 2,5	**9136T48223**	**9136Q48223**	**9116T48223**	**9116Q48223**
• wtyczka z tworzywa 16A 3P 230V + 25mb H03VV-F 3 x 2,5	**9136T48243**	**9136Q48243**	**9116T48243**	**9116Q48243**
• wtyczka z tworzywa 16A 3P 230V + 30mb H03VV-F 3 x 2,5	**9136T48263**	**9136Q48263**	**9116T48263**	**9116Q48263**
• wtyczka z tworzywa 16A 3P 230V + 40mb H03VV-F 3 x 2,5	**9136T48273**	**9136Q48273**	**9116T48273**	**9116Q48273**
• wtyczka z tworzywa 16A 3P 230V + 50mb H03VV-F 3 x 2,5	**9136T48253**	**9136Q48253**	**9116T48253**	**9116Q48253**
• wtyczka z tworzywa 16A 3P 230V + 20mb H05RR-F 3 x 1,5	**9131T48123**	**9131Q48123**	**9111T48123**	**9111Q48123**
• wtyczka z tworzywa 16A 3P 230V + 25mb H05RR-F 3 x 1,5	**9131T48143**	**9131Q48143**	**9111T48143**	**9111Q48143**
• wtyczka z tworzywa 16A 3P 230V + 30mb H05RR-F 3 x 1,5	**9131T48163**	**9131Q48163**	**9111T48163**	**9111Q48163**
• wtyczka z tworzywa 16A 3P 230V + 40mb H05RR-F 3 x 1,5	**9131T48173**	**9131Q48173**	**9111T48173**	**9111Q48173**
• wtyczka z tworzywa 16A 3P 230V + 50mb H05RR-F 3 x 1,5	**9131T48153**	**9131Q48153**	**9111T48153**	**9111Q48153**
• wtyczka z tworzywa 16A 3P 230V + 20mb H05RR-F 3 x 2,5	**9131T48223**	**9131Q48223**	**9111T48223**	**9111Q48223**
• wtyczka z tworzywa 16A 3P 230V + 25mb H05RR-F 3 x 2,5	**9131T48243**	**9131Q48243**	**9111T48243**	**9111Q48243**
• wtyczka z tworzywa 16A 3P 230V + 30mb H05RR-F 3 x 2,5	**9131T48263**	**9131Q48263**	**9111T48263**	**9111Q48263**
• wtyczka z tworzywa 16A 3P 230V + 40mb H05RR-F 3 x 2,5	**9131T48273**	**9131Q48273**	**9111T48273**	**9111Q48273**
• wtyczka z tworzywa 16A 3P 230V + 50mb H05RR-F 3 x 2,5	**9131T48253**	**9131Q48253**	**9111T48253**	**9111Q48253**
• wtyczka z tworzywa 16A 3P 230V + 20mb H05VV-F 3 x 1,5	**9133T48123**	**9133Q48123**	**9113T48123**	**9113Q48123**
• wtyczka z tworzywa 16A 3P 230V + 25mb H05VV-F 3 x 1,5	**9133T48143**	**9133Q48143**	**9113T48143**	**9113Q48143**
• wtyczka z tworzywa 16A 3P 230V + 30mb H05VV-F 3 x 1,5	**9133T48163**	**9133Q48163**	**9113T48163**	**9113Q48163**
• wtyczka z tworzywa 16A 3P 230V + 40mb H05VV-F 3 x 1,5	**9133T48173**	**9133Q48173**	**9113T48173**	**9113Q48173**
• wtyczka z tworzywa 16A 3P 230V + 50mb H05VV-F 3 x 1,5	**9133T48153**	**9133Q48153**	**9113T48153**	**9113Q48153**
• wtyczka z tworzywa 16A 3P 230V + 20mb H05VV-F 3 x 2,5	**9133T48223**	**9133Q48223**	**9113T48223**	**9113Q48223**
• wtyczka z tworzywa 16A 3P 230V + 25mb H05VV-F 3 x 2,5	**9133T48243**	**9133Q48243**	**9113T48243**	**9113Q48243**
• wtyczka z tworzywa 16A 3P 230V + 30mb H05VV-F 3 x 2,5	**9133T48263**	**9133Q48263**	**9113T48263**	**9113Q48263**
• wtyczka z tworzywa 16A 3P 230V + 40mb H05VV-F 3 x 2,5	**9133T48273**	**9133Q48273**	**9113T48273**	**9113Q48273**
• wtyczka z tworzywa 16A 3P 230V + 50mb H05VV-F 3 x 2,5	**9133T48253**	**9133Q48253**	**9113T48253**	**9113Q48253**

Piława Przedłużacz trójfazowy
- wykonane z wysokiej jakości materiałów
- ergonomiczna i izolowana rączka dla lepszego komfortu użytkowania
- zabezpieczenie termiczne chroniące przed przeciążeniem

IP44





1 x gniazdo 16A 4P 400V
2 x GS 16A 250V
Termik

20m przewodu H05RR-F 4x1,5
z wtyczką CEE 16A 4P 400V

9131X27124



1 x gniazdo 16A 4P 400V
2 x GS 16A 250V
Termik

30m przewodu H05RR-F 4x1,5
z wtyczką CEE 16A 4P 400V

9131X27164



1 x gniazdo 16A 5P 400V
2 x GS 16A 250V
Termik

20m przewodu H05RR-F 5x1,5
z wtyczką CEE 16A 5P 400V

9131X28125



1 x gniazdo 16A 5P 400V
2 x GS 16A 250V
Termik

30m przewodu H05RR-F 5x1,5
z wtyczką CEE 16A 5P 400V

9131X28165

Kłodzko Przedłużacz trójfazowy

- bęben plastikowy na stojaku metalowym
- **dowolna konfiguracja gniazd i zabezpieczeń (według dostarczonej specyfikacji)**
- średnica bębna 320mm
- hamulec blokujący bęben uniemożliwiający przypadkowe rozwinięcie kabla
- składany, obrotowy uchwyt nawijający

IP44





1 x gniazdo 16A 4P 400V
2 x GS 16A 250V
Termik

30m przewodu H05RR-F 4x1,5
z wtyczką CEE 16A 4P 400V

9331X27164



1 x gniazdo 16A 4P 400V
2 x GS 16A 250V
Termik

50m przewodu H05RR-F 4x1,5
z wtyczką CEE 16A 4P 400V

9331X27154



1 x gniazdo 16A 5P 400V
2 x GS 16A 250V
Termik

30m przewodu H05RR-F 5x1,5
z wtyczką CEE 16A 5P 400V

9331X28165



1 x gniazdo 16A 5P 400V
2 x GS 16A 250V
Termik

50m przewodu H05RR-F 5x1,5
z wtyczką CEE 16A 5P 400V

9331X28155

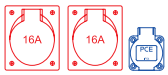

2 x gniazdo 16A 4P 400V
1 x GS 16A 250V
Termik

30m przewodu H05RR-F 4x2,5
z wtyczką CEE 16A 4P 400V

9331X31264

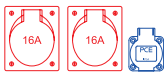

2 x gniazdo 16A 5P 400V
1 x GS 16A 250V
Termik

30m przewodu H05RR-F 5x2,5
z wtyczką CEE 16A 5P 400V

9331X32265

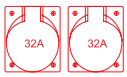

2 x gniazdo 32A 4P 400V

20m przewodu H07RN-F 4x4
z wtyczką CEE 32A 4P 400V

9332G14424

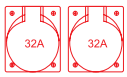

2 x gniazdo 32A 4P 400V
Termik

20m przewodu H07RN-F 4x4
z wtyczką CEE 32A 4P 400V

9331X14424

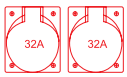

2 x gniazdo 32A 5P 400V

20m przewodu H07RN-F 5x4
z wtyczką CEE 32A 5P 400V

9331G14425

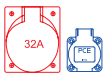

1 x gniazdo 32A 4P 400V
1 x GS 16A 250V

1 x B16 1P

20m przewodu H05RR-F 4x4
z wtyczką CEE 32A 4P 400V

9332Z25424

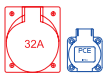

1 x gniazdo 32A 5P 400V
1 x GS 16A 250V

1 x B16 1P

20m przewodu H07RN-F 5x4
z wtyczką CEE 32A 5P 400V

9332Z26425

Ząbkowice **Przedłużacz trójfazowy**

- bęben plastikowy na stojaku metalowym
- **dowolna konfiguracja gniazd i zabezpieczeń (według dostarczonej specyfikacji)**
- średnica bębna 450mm
- hamulec blokujący bęben uniemożliwiający przypadkowe rozwinięcie kabla
- składany, obrotowy uchwyt nawijający

IP44





1 x gniazdo 32A 5P 400V
1 x gniazdo 16A 5P 400V
3 x GS 16A 250V

1 x B16 3P
3 x B16 1P

30m przewodu H07RN-F 5x4
z wtyczką CEE 32A 5P 400V

9732Z55465



2 x gniazdo 32A 5P 400V
3 x GS 16A 250V

1 x B32 3P
3 x B16 1P
1 x FI40/4/0,03A

30m przewodu H07RN-F 5x4
z wtyczką CEE 32A 5P 400V

9732F42465

Głogów **Przedłużacz trójfazowy**

- bęben stalowy
- **dowolna konfiguracja gniazd (według dostarczonej specyfikacji)**
- średnica bębna 320mm

IP44





1 x gniazdo 16A 4P 400V
2 x GS 16A 250V
Termik

20m przewodu H05RR-F 4x1,5
z wtyczką CEE 16A 4P 400V

9111X27124



1 x gniazdo 16A 4P 400V
2 x GS 16A 250V
Termik

30m przewodu H05RR-F 4x1,5
z wtyczką CEE 16A 4P 400V

9111X27164



1 x gniazdo 16A 5P 400V
2 x GS 16A 250V
Termik

20m przewodu H05RR-F 5x1,5
z wtyczką CEE 16A 5P 400V

9111X28125

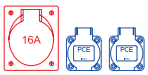

1 x gniazdo 16A 5P 400V
2 x GS 16A 250V
Termik

30m przewodu H05RR-F 5x1,5
z wtyczką CEE 16A 5P 400V

9111X28165

Dąbrowa **Przedłużacz trójfazowy na kółkach**

- bęben plastikowy na stojaku metalowym
- **dowolna konfiguracja gniazd (według dostarczonej specyfikacji)**

IP44





1 x gniazdo 16A 5P 400V
2 x GS 16A 250V

30m przewodu H05RR-F 5x1,5
z wtyczką CEE 16A 5P 400V

9931G02165



1 x gniazdo 16A 5P 400V
2 x GS 16A 250V

40m przewodu H05RR-F 5x1,5
z wtyczką CEE 16A 5P 400V

9931G02175



1 x gniazdo 16A 5P 400V
2 x GS 16A 250V

30m przewodu H05RR-F 5x2,5
z wtyczką CEE 16A 5P 400V

9931G10265

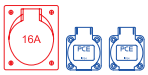

1 x gniazdo 16A 5P 400V
2 x GS 16A 250V

40m przewodu H05RR-F 5x2,5
z wtyczką CEE 16A 5P 400V

9931G10275

Master/Junior Przedłużacz samozwijający
- wysokiej jakości tworzywo
- do montażu na ścianie i suficie
- hamulec blokujący bęben uniemożliwiający przypadkowe rozwinięcie kabla
- możliwość blokowania przewodu na dowolnej długości



IP44

Przykład:	Nr kat.
Przedłużacz samozwijający 15mb H05RR-F 3x1,5 16A 230/400V do montażu na suficie lub ścianie z hamulcem	966000315
Przedłużacz samozwijający 10mb H05RR-F 5x1,5 16A 230/400V do montażu na suficie lub ścianie z hamulcem	966000510
Przedłużacz samozwijający 10mb H05VV-F 3x1,5 z wtyczką i gniazdem jednofazowym gumowym do montażu na suficie lub ścianie z hamulcem	42170
Przedłużacz samozwijający 10mb H05VV-F 3x2,5 z wtyczką i gniazdem jednofazowym gumowym do montażu na suficie lub ścianie z hamulcem	42174
Przedłużacz samozwijający 10mb H05VV-F 5x1,5 z wtyczką CEE i gniazdem CEE 16A 5P 400V do montażu na suficie lub ścianie z hamulcem	42175

Słupek ogrodowy
- zwarta obudowa
- łatwy montaż i instalacja
- okablowanie wykonane- urządzenie gotowa do podłączenia
- zastosowanie- miejsca publiczne, parki, eventy, ogrody



IP44

Przykład:	Nr kat.
Wejście: 2mb przewodu H05VV-F 3x1 z wtyczką 16A 3P 230V Wyjście: 2 x GS 16A 3P 230V	077768200021
Wejście: 2mb przewodu H05VV-F 3x1 z wtyczką 16A 3P 230V Wyjście: 4 x GS 16A 3P 230V	077768400021
Wejście: 2mb przewodu H05VV-F 3x1 z wtyczką 16A 3P 230V Wyjście: 2 x GS 16A 3P 230V, lampa max. 60W, E14, wył. czasowy i zmierzchowy	077768235321

MS10 Kolumna ogrodowa
Kolumna zasilania dla obszarów zewnętrznych, zawierająca zamknięty profil aluminiowy z pokrywą na gniazda z uziemieniem, z przyłączem przewodu. Kolumna jest przygotowana fabrycznie do wyposażenia we wszystkie standardowe urządzenia i gniazda.

Dane techniczne:
- Wymiary: 100 x 50 x 300/500/1150 mm
- Materiał, kolor: profil aluminiowy, srebro anodowane



IP44

Przykład:	Nr kat.
MS10, 100x50x300, IP44, niewyposażona, z płytą podstawy	70300196
MS10, 100x50x500, IP44, niewyposażona, z płytą podstawy	70500197

MS18 Kolumna ogrodowa
Kolumna zasilania dla obszarów zewnętrznych, zawierająca zamknięty, prostokątny profil i aluminiową pośrednią pokrywę. Na wyposażeniu gniazda z uziemieniem, wyłączniki oraz przewód zasilający. Kolumna jest fabrycznie przystosowana do wyposażenia z jednej strony we wszystkie standardowe urządzenia. Opcje wyposażenia: Oświetlenie (LED lub regularne światło otoczenia), przyłącze wody

Dane techniczne:
- Wymiary: 180 x 100 x 500/800/1150/1400mm
- Materiał, kolor: profil aluminiowy, srebro anodowane



IP44

Przykład:	Nr kat.
MS18, 180x100x1400, IP44, niewyposażona, z płytą podstawy	61400135
MS18, 180x100x1400, IP44, niewyposażona, z płytą podstawy i oświetleniem LED	71400139

MSR12 Kolumna ogrodowa

Kolumna biurowa zawierająca zamknięty, okrągły profil o płaskiej powierzchni do wyposażenia, zawierająca okrągły profil segmentu dla zakrycia niewyposażonej części kolumny, dwie pokrywy segmentów na gniazda z uziemieniem, z przyłączem przewodu. Kolumna jest fabrycznie przystosowana do wyposażenia z jednej strony we wszystkie standardowe urządzenia. (Szerokość ramki maks. 85 mm)
Opcje wyposażenia: Oświetlenie (LED lub regularne światło otoczenia)



Dane techniczne:
- Wymiary: Ø 120 x 500/800/1150mm
- Materiał, kolor: profil aluminiowy, srebro anodowane

IP44

Przykład:	Nr kat.
MSR12, Ø120x800, IP44, niewyposażona, z płytą podstawy i oświetleniem LED	**80800072**

MSR20 Kolumna ogrodowa

Kolumna interkomowa MSR20 obejmująca aluminiowy anodowany profil, pokrywę oraz podstawę. Kolumna jest przygotowana fabrycznie do wyposażenia we wszystkie standardowe wyłączniki, gniazda oraz systemy interkomowe. Opcje wyposażenia: Oświetlenie (LED lub regularne światło otoczenia)



Dane techniczne:
- Wymiary: Ø 200 x 500/800/1150/1400mm
- Materiał, kolor: profil aluminiowy, srebro anodowane

IP44

Przykład:	Nr kat.
MSR20, Ø200x1400, IP44, niewyposażona, z płytą podstawy	**51400159**
MSR20, Ø200x1400, IP44, niewyposażona, z płytą podstawy i oświetleniem LED	**61400163**

MS10/MSR12/MS15/MS240 Kolumna biurowa

MS10: Kolumna biurowa zawierająca zamknięty profil z anodowanego aluminium z pokrywą na gniazda z uziemieniem, z przyłączem przewodu. Kolumna przyłączeniowa dla biur może być wyposażona z jednej strony we wszystkie standardowe urządzenia i gniazda mające zastosowanie w biurze.



MSR12: Kolumna biurowa zawierająca zamknięty, okrągły profil o płaskiej powierzchni do wyposażenia, zawierająca okrągły profil segmentu dla zakrycia niewyposażonej części kolumny, dwie pokrywy segmentów na gniazda z uziemieniem, z przyłączem przewodu. Kolumna może być wyposażona z jednej strony we wszystkie standardowe urządzenia i gniazda mające zastosowanie w biurze.

MS15: Kolumna biurowa zawierająca zamknięty profil z anodowanego aluminium z pokrywą na gniazda z uziemieniem, z przyłączem przewodu. Kolumna może być wyposażona po jednej lub obu stronach we wszystkie standardowe urządzenia wysokiego oraz niskiego napięcia, w tym gniazda mające zastosowanie w biurze. Szyna oddzielająca jest konieczna dla oddzielenia różnych obwodów elektrycznych wewnątrz kolumny.

MS240: Kolumna biurowa do wyposażenia w standardowe urządzenia, urządzenia do inteligentnej instalacji - INSTABUS, selektywne tworzenie kopii zapasowych oraz dystrybucji energii. MS240 posiada wystarczającą przestrzeń montażową dla różnego rodzaju kabli, w tym: koncentrycznych, światłowodów, skręconych przewodów i linii wysokiego napięcia. Kolumna zawiera montowaną podtynkowo płytę podstawy, profilowane panele boczne, przykręcaną osłonę, szynę oddzielającą, w tym szynę typu C i szynę do montażu gniazd i zabezpieczeń z przyłączem przewodu.



Możliwości montażu: bezpośrednio na podłodze z płytą podstawy. MS10, MSR12 i MS15 mogą być montowane opcjonalnie za pomocą zintegrowanej puszki podłogowej z możliwością przemieszczenia.

Dane techniczne:

Wymiary:	MS10:	100 x 50 x 300/500 mm
	MSR12:	Ø120 x 300/500 mm
	MS15:	150 x 100 x 300/500 mm
	MS240:	240 x 175 x 310/410/510 mm
	Stopień IP:	IPX0
	Materiał:	aluminium
	Kolor:	srebro anodowane

IPX0

Mini LED Lampa LED

Nowa lampa PCE Mini LED łączy w sobie wiele zalet. Bardzo wydajne diody SMD LED emitują naturalną barwę światła o wartości 4 000K przy 120° kącie rozsyłu. Jednocześnie dzięki wykorzystaniu najnowszej technologii reflektor zawdzięcza swoją wysoką jakość wykonania, niezawodność oraz trwałość.



Dane techniczne:

- Napięcie: 220-240V~
- Częstotliwość: 50-60 Hz
- Pobór mocy: 32 W
- Pobór mocy moduł LED: 30 W
- Całkowity strumień świetlny: 3360 Lumen
- Barwa światła: 4000 Kelvin
- Przewód: 5m H07RN-F 3x1,5 z wtyczką jednofazową
- Obudowa / kolor: tworzywo/guma, czerwony-czarny



IP54

Przykład:	Nr kat.
Lampa LED 213x410x145 z wyłącznikiem 0-1 oraz gniazdem jednofazowym z boku obudowy	**4303024**
Akcesoria: mocowanie obrotowe KLICK FIX do lampy LED	**43030201**
Akcesoria: statyw trójnożny do lamy LED	**70015**

MERZ ML Rozłącznik główny / Rozłącznik awaryjny

- montaż tablicowy 2- punktowy
- **śruby montażowe dostępne od tyłu**
- pokrętło / tabliczka czerwono - żółte (z funkcją awaryjnego wyłączenia lub czarno - szare)

IP55



Schemat łączeń	Wartość prądu ciągłego I_{th} A	Znamionowa moc łączeniowa AC 3 kW	Znamionowa moc łączeniowa AC 23A kW	Seria	Pokrętło / Tabliczka	Typ	Nr kat.
3-polowe	25	7,5	7,5	ML0	żółto / czerwone	ML0-016-3E-0201.02	**MZ 57 350**
	25	7,5	7,5	ML0	czarno / szare	ML0-016-3E-0201 (ML016.3-10)	**MZ 57 349**
	32	9	9	ML0	żółto / czerwone	ML0-032-3E-0201.02	**MZ 59 350**
	32	9	9	ML0	czarno / szare	ML0-032-3E-0201 (ML032.3-10)	**MZ 59 349**
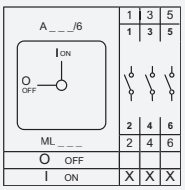							
4-polowe	25	7,5	7,5	ML0	żółto / czerwone	ML0-016-4E-0201.02	**MZ 57 650**
	25	7,5	7,5	ML0	czarno / szare	ML0-016-4E-0201 (ML016.4-10)	**MZ 57 649**
	32	9	9	ML0	żółto / czerwone	ML0-032-4E-0201.02	**MZ 59 650**
	32	9	9	ML0	czarno / szare	ML0-032-4E-0201 (ML032.4-10)	**MZ 59 649**
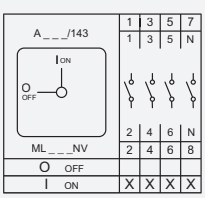							

MERZ ML Rozłącznik główny / Rozłącznik awaryjny

- 2- punktowy montaż pokrętła z możliwością założenia 1 lub 2 kłódek
- **ze średnicą do 5mm, ML- rozłączniki z ochroną zacisków**
- pokrętło / tabliczka czerwono - żółte (z funkcją awaryjnego wyłączenia lub czarno - szare)

IP55



Schemat łączeń	Wartość prądu ciągłego I_{th} A	Znamionowa moc łączeniowa AC 3 kW	Znamionowa moc łączeniowa AC 23A kW	Seria	Pokrętło / Tabliczka	Typ	Nr kat.
3-polowe	25	7,5	7,5	ML0	żółto / czerwone	ML0-016-3E-0201-EV-HS (ML016.3-10RG2)	**MZ 57 331**
	25	7,5	7,5	ML0	czarno / szare	ML0-016-3E-0201-EVS -HS (ML016.3-10RG2)	**MZ 57 332**
	32	9	9	ML0	żółto / czerwone	ML0-032-3E-0201-EV -HS (ML032.3-10RG2)	**MZ 59 331**
	32	9	9	ML0	czarno / szare	ML0-032-3E-0201-EVS -HS (ML032.3-10RG2)	**MZ 59 332**
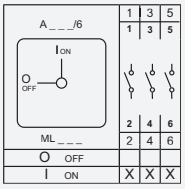							
4-polowe	25	7,5	7,5	ML0	żółto / czerwone	ML0-016-4E-0201-EV-HS (ML016.4-10RG2)	**MZ 57 631**
	25	7,5	7,5	ML0	czarno / szare	ML0-016-4E-0201-EVS-HS (ML016.4-10RG2)	**MZ 57 632**
	32	9	9	ML0	żółto / czerwone	ML0-032-4E-0201-EV-HS (ML032.4-10RG2)	**MZ 59 631**
	32	9	9	ML0	czarno / szare	ML0-032-4E-0201-EVS-HS (ML032.4-10RG2)	**MZ 59 632**
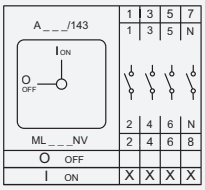							

MERZ ML Rozłącznik główny / Rozłącznik awaryjny

- 4- punktowy montaż pokrętła z możliwością założenia 3 kłódek
- **ze średnicą do 9mm, ML- rozłączniki z ochroną zacisków**
- pokrętło / tabliczka czerwono - żółte (z funkcją awaryjnego wyłączenia lub czarno - szare)

IP65



Schemat łączeń	Wartość prądu ciągłego I_{th} A	Znamionowa moc łączeniowa AC 3 kW	Znamionowa moc łączeniowa AC 23A kW	Seria	Pokrętło / Tabliczka	Typ	Nr kat.
3-polowe	25	7,5	7,5	ML0	żółto / czerwone	ML0-016-3E-1550-HS (ML016.3-10RG3)	**MZ 57 322**
	25	7,5	7,5	ML0	czarno / szare	ML0-016-3E-1551-HS (ML016.3-10RG3)	**MZ 57 323**
	32	9	9	ML0	żółto / czerwone	ML0-032-3E-1550-HS (ML032.3-10RG3)	**MZ 59 322**
	32	9	9	ML0	czarno / szare	ML0-032-3E-1551-HS (ML032.3-10RG3)	**MZ 59 323**
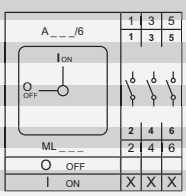	25	7,5	11	ML1	żółto / czerwone	ML1-025-E-1550-HS	**MZ 33 002**
	25	7,5	11	ML1	czarno / szare	ML1-025-E-1551-HS	**MZ 33 030**
	40	11	15	ML1	żółto / czerwone	ML1-040-E-1550-HS	**MZ 35 002**
	40	11	15	ML1	czarno / szare	ML1-040-E-1551-HS	**MZ 35 030**
	63	22	30	ML2	żółto / czerwone	ML2-063-E-1850-HS	**MZ 37 002**
	63	22	30	ML2	czarno / szare	ML2-063-E-1851-HS	**MZ 37 030**
	80	30	37	ML2	żółto / czerwone	ML2-080-E-1850-HS	**MZ 39 002**
	80	30	37	ML2	czarno / szare	ML2-080-E-1851-HS	**MZ 39 030**
	125	37	45	ML3	żółto / czerwone	ML3-125-E-1850-HS	**MZ 41 002**
	125	37	45	ML3	czarno / szare	ML3-125-E-1851-HS	**MZ 41 030**

Schemat łączeń	Wartość prądu ciągłego I_{th} A	Znamionowa moc łączeniowa AC 3 kW	Znamionowa moc łączeniowa AC 23A kW	Seria	Pokrętło / Tabliczka	Typ	Nr kat.
4-polowe	25	7,5	7,5	ML0	żółto / czerwone	ML0-016-4E-1550-HS (ML016.4-10RG3)	**MZ 57 622**
	25	7,5	7,5	ML0	czarno / szare	ML0-016-4E-1551-HS (ML016.4-10RG3)	**MZ 57 623**
	32	9	9	ML0	żółto / czerwone	ML0-032-4E-1550-HS (ML032.4-10RG3)	**MZ 59 622**
	32	9	9	ML0	czarno / szare	ML0-032-4E-1551-HS (ML032.4-10RG3)	**MZ 59 623**
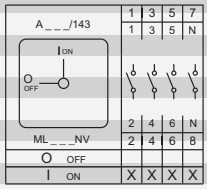	25	7,5	11	ML1	żółto / czerwone	ML1-025-E-1550-HS-NV	**MZ 33 006**
	25	7,5	11	ML1	czarno / szare	ML1-025-E-1551-HS-NV	**MZ 33 034**
	40	11	15	ML1	żółto / czerwone	ML1-040-E-1550-HS-NV	**MZ 35 006**
	40	11	15	ML1	czarno / szare	ML1-040-E-1551-HS-NV	**MZ 35 034**
	63	22	30	ML2	żółto / czerwone	ML2-063-E-1850-HS-NV	**MZ 37 006**
	63	22	30	ML2	czarno / szare	ML2-063-E-1851-HS-NV	**MZ 37 034**
	80	30	37	ML2	żółto / czerwone	ML2-080-E-1850-HS-NV	**MZ 39 006**
	80	30	37	ML2	czarno / szare	ML2-080-E-1851-HS-NV	**MZ 39 034**
	125	37	45	ML3	żółto / czerwone	ML3-125-E-1850-HS-NV	**MZ 41 006**
	125	37	45	ML3	czarno / szare	ML3-125-E-1851-HS-NV	**MZ 41 034**

MERZ MN Rozłącznik główny / Rozłącznik awaryjny

- w obudowie
- **skok pokrętła 90**
- pokrętło / tabliczka czerwono - żółte lub czarno - szare
- wejście dławnicą M12 lub M20

IP65



Schemat łączeń	Wartość prądu ciągłego I_{th} A	Znamionowa moc łączeniowa AC 3 kW	Znamionowa moc łączeniowa AC 23A kW	Seria	Pokrętło / Tabliczka	Typ	Nr kat.
3-polowe	20	5,5	7,5	105	żółto / czerwone	A 105/6.I1N0200.02	**MZ 13 005**
	20	5,5	7,5	105	czarno / szare	A 105/6.I1N0200 (ML016.3-10/OB.)	**MZ 13 000**
	25	7,5	11	151	żółto / czerwone	A 151/6.I2N0400.02	**MZ 18 005**
	25	7,5	11	151	czarno / szare	A 151/6.I2N0400 (ML032.3-10/OB.)	**MZ 18 000**
	40	11	15	251	żółto / czerwone	A 251/6.I2N0400.02	**MZ 20 005**
	40	11	15	251	czarno / szare	A 251/6.I2N0400	**MZ 20 000**
	63	18,5	22	451	żółto / czerwone	A 451/6.I3N0400.02	**MZ 22 005**
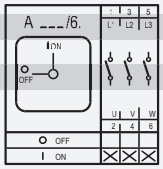	63	18,5	22	451	czarno / szare	A 451/6.I3N0400	**MZ 22 000**
4-polowe	20	5,5	7,5	105	żółto / czerwone	A 105/22.I1N0200.02	**MZ 13 007**
	20	5,5	7,5	105	czarno / szare	A 105/22.I1N0200 (ML016.4-10/OB.)	**MZ 13 006**
	25	7,5	11	151	żółto / czerwone	A 151/22.I2N0400.02	**MZ 18 007**
	25	7,5	11	151	czarno / szare	A 151/22.I2N0400 (ML032.4-10/OB.)	**MZ 18 006**
	40	11	15	251	żółto / czerwone	A 251/22.I2N0400.02	**MZ 20 007**
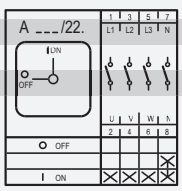	40	11	15	251	czarno / szare	A 251/22.I2N0400	**MZ 20 006**
	63	18,5	22	451	żółto / czerwone	A 451/22.I3N0400.02	**MZ 22 007**
	63	18,5	22	451	czarno / szare	A 451/22.I3N0400	**MZ 22 006**

MERZ MN Rozłącznik główny / Rozłącznik awaryjny

- w obudowie z możliwością założenia 3 kłódek
- pokrętło / tabliczka czerwono - żółte lub czarno - szare
- wejście dławnicą M12 lub M20

IP65



Schemat łączeń	Wartość prądu ciągłego I_{th} A	Znamionowa moc łączeniowa AC 3 kW	Znamionowa moc łączeniowa AC 23A kW	Seria	Pokrętło / Tabliczka	Typ	Nr kat.
3-polowe	20	5,5	7,5	105	żółto / czerwone	A 105/6.I1N1550	**MZ 13 022**
	20	5,5	7,5	105	czarno / szare	A 105/6.I1N1551	**MZ 13 023**
	25	7,5	11	151	żółto / czerwone	A 151/6.I2N1850	**MZ 18 022**
	25	7,5	11	151	czarno / szare	A 151/6.I2N1851	**MZ 18 023**
	40	11	15	251	żółto / czerwone	A 251/6.I2N1850	**MZ 20 022**
	40	11	15	251	czarno / szare	A 251/6.I2N1851	**MZ 20 023**
	50	18,5	22	451	żółto / czerwone	A 451/6.I3N1850	**MZ 22 022**
	63	18,5	22	451	czarno / szare	A 451/6.I3N1851	**MZ 22 023**
4-polowe	20	5,5	7,5	105	żółto / czerwone	A 105/22.I1N1550	**MZ 13 010**
	20	5,5	7,5	105	czarno / szare	A 10522.I1N1551	**MZ 13 011**
	25	7,5	11	151	żółto / czerwone	A 151/22.I2N1850	**MZ 18 010**
	25	7,5	11	151	czarno / szare	A 151/22.I2N1851	**MZ 18 011**
	40	11	15	251	żółto / czerwone	A 251/22.I2N1850	**MZ 20 010**
	40	11	15	251	czarno / szare	A 251/22.I2N1851	**MZ 20 011**
	63	18,5	22	451	żółto / czerwone	A 451/22.I3N1850	**MZ 22 010**
	63	18,5	22	451	czarno / szare	A 451/22.I3N1851	**MZ 22 011**

KU Rozłącznik napędzany pokrętłem

- możliwość mocowania na szynie DIN
- srebrne nity gwarantujące bezpieczne i długotrwałe działanie

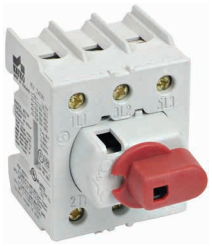

	Wartość prądu ciągłego I_{th} A	Znamionowa moc łączeniowa AC 3 kW	Znamionowa moc łączeniowa AC 23A kW	Seria	Pokrętło / Tabliczka	Typ	Nr kat.
3-polowe	16		7,5	KU		6419410214305	**KU316N**
	25		11	KU		6419410214404	**KU325N**
	40		22	KU		6419410214503	**KU340N**
	63		22	KU		6419410214602	**KU363N**
	80		30	KU		6419410214701	**KU380N**
	125/80		30	KU		6419410214824	**KU3125N**

	Wartość prądu ciągłego I_{th}	Znamionowa moc łączeniowa AC 3	Znamionowa moc łączeniowa AC 23A	Seria	Pokrętło / Tabliczka	Typ	Nr kat.
	A	kW	kW				
4-polowe	16		7,5	KU	szaro / czerwone	6419410215005	**KU416N**
	25		11	KU	szaro / czerwone	6419410215203	**KU425N**
	40		22	KU	szaro / czerwone	6419410215500	**KU440N**
	63		22	KU	szaro / czerwone	6419410215906	**KU463N**
	80		30	KU	szaro / czerwone	6419410216002	**KU480N**
	125/80		30	KU	szaro / czerwone	6419410216125	**KU4125N**

VKA Rozłącznik napędzany pokrętłem

- małe gabaryty
- srebrne nity gwarantujące bezpieczne i długotrwałe działanie

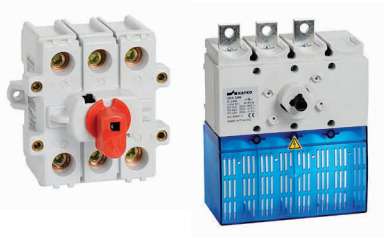

	Wartość prądu ciągłego I_{th}	Znamionowa moc łączeniowa AC 3	Znamionowa moc łączeniowa AC 23A	Seria	Pokrętło / Tabliczka	Typ	Nr kat.
	A	kW	kW				
3-polowe	125		55	VKA		6419410217504	**VKA3125N**
	160		75	VKA		6419410218600	**VKA3160N**
	250		132	VKA		6419410218051	**VKA3250LS/VS**
4-polowe							
	125		55	VKA		6419410218006	**VKA4125N**
	160		75	VKA		6419410219102	**VKA4160N**
	250		132	VKA		6419410219157	**VKA4250LS/VS**

KUE Rozłącznik napędzany dźwignią

- małe gabaryty
- możliwość mocowania na szynie DIN
- srebrne nity gwarantujące bezpieczne i długotrwałe działanie
- dostępne z adapterem umożliwiającym połączenie ozłącznika z szynami zasilającymi (do aparatury modułowej). Dostępne trzy wysokości przyłączy.
- dostępne w wykonaniu żółto/czerwonym, z żółtą maskownicą i czerwoną dźwignią, przy zamawianiu należy podać oznaczenia Y/R po kodzie wyrobu



	Wartość prądu ciągłego I_{th}	Znamionowa moc łączeniowa AC 3	Znamionowa moc łączeniowa AC 23A	Seria	Pokrętło / Tabliczka	Typ	Nr kat.
	A	kW	kW				
3-polowe	16		11	KUE		6419410200308	**KUE316**
	25		15	KUE		6419410200407	**KUE325**
	40		15	KUE		6419410200506	**KUE340**
	63		30	KUE		6419410200605	**KUE363**
	80		30	KUE		6419410200704	**KUE380**
	125/80		30	KUE		6419410200902	**KUE3125**

EVA Rozłącznik napędzany dźwignią

- małe gabaryty
- srebrne nity gwarantujące bezpieczne i długotrwałe działanie
- dostępne z żółtą maskownicą i czerwoną dźwignią (Y/R)
- dostępne z osłonami zacisków i przegrodami (LS/VS)
- dostępne z czerwoną dźwignią (R)



	Wartość prądu ciągłego I_{th}	Znamionowa moc łączeniowa AC 3	Znamionowa moc łączeniowa AC 23A	Seria	Pokrętło / Tabliczka	Typ	Nr kat.
	A	kW	kW				
3-polowe	125		45	EVA		6419410202517	**EVA3125**
	160		55	EVA		6419410203019	**EVA3160**
	250		90	EVA		6419410203224	**EVA3250LS/VS**
4-polowe							
	250		90	EVA		6419410203323	**EVA4250LS/VS**

Akcesoria Pokrętła i oski

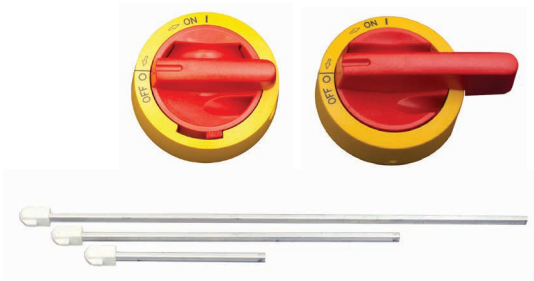



Zastosowanie	Opis	Typ	Nr kat.
POKRĘTŁA			
KU 16-125A, VKA 125-160A	czarne	6419410222539	**LK10**
	żółto / czerwone	6419410222553	**LK10 Y/R**
KU 16-125A, VKA 125-160A	czarne	6419410222607	**LK11**
	żółto / czerwone	6419410222614	**LK11 Y/R**
OŚKI			
KU/VKA, LK10, LK11	długość 100mm, aluminium	6419410253106	**L100AD11**
	długość 200mm, aluminium	6419410253113	**L200AD11**
	długość 300mm, aluminium	6419410253120	**L300AD11**
UCHWYT ZATABLICOWY			
KU/KU 4-polowy	czarny do rozłącznika 3P z pokrętłem LK10	6419410224656	**OKA/KU/LK10**
	żółto / czerwony do rozłącznika 3P z pokrętłem LK10	6419410224663	**OKA/KU/LK10YR**
	czarny do rozłącznika 4P z pokrętłem LK10	6419410224700	**OKA/KU4P/LK10**
	żółto / czerwony do rozłącznika 4P z pokrętłem LK10	6419410224717	**OKA/KU4P/LK10YR**

PCE WORLDWIDE...



... CONNECTION TO THE FUTURE

Connection
to the future

PCE Polska Sp. z o. o.

ul. Zielona 12

58-200 Dzierżoniów

POLSKA

TEL +48 74 831 76 00

FAX +48 74 831 17 00

pce@pce.pl

Wersja 08/2015 Techniczne zmiany oraz błędy drukarskie możliwe!