LUMP Łuk 45° H50

1,5 Grubość blachy: 1,5 mm

Informacje

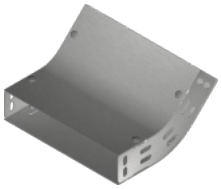

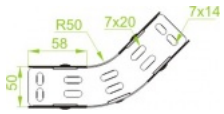

Zastosowanie
Zmiana kierunku prowadzenia trasy kablowej.

Uwaga
Montaż wymaga dodatkowych łączników.

Materiał
Stal cynkowana metodą
Sendzimira PN-EN 10346:2015-09
Na zamówienie:
F - stal cynkowana metodą
zanurzeniową PN-EN ISO 1461:2011
E - stal kwasoodporna PN-EN 10088
L - lakierowanie w standardowym kolorze RAL

Dodatkowe informacje
Do montażu należy użyć śrub SGKM6x12 lub SGM6x12 i łączników
LPMLH... lub LPMPH...
Może służyć jako łuk zewnętrzny lub wewnętrzny.

Wersje

Symbol	Numer katalogowy	Szerokość a (mm)	Ciężar 1 szt. (kg)	Ilość (szt.)
LUMP50H50	153805	50	0,60	2
LUMP100H50	153810	100	0,87	2
LUMP150H50	153815	150	1,15	2
LUMP200H50	153820	200	1,46	2
LUMP300H50	153830	300	2,05	2
LUMP400H50	153840	400	2,64	2
LUMP500H50	153850	500	3,19	2
LUMP600H50	153860	600	3,79	2