PATRZ KARTA - FRCMM-63/2/003-A



Abbildung ähnlich

Wył.różnicowoprądowy typ A (2bieg.)

Typ	**FRCMM-63/2/003-A**
Catalog No.	**170433**
Eaton Catalog No.	**FRCMM-63/2/003-A**

Powering Business Worldwide

Program dostaw

Funkcja podstawowa			Wyłącznik różnicowoprądowy
Bieguny			2-biegunowe
Aplikacja			Aparaty łączeniowe do zastosowań w przemyśle i budynkach funkcjonalnych
Prąd znamionowy	I_n	A	63
Znamionowa odporność na zwarcia	I_{cn}	kA	10 z zabezpieczeniem wstępnym
Znamionowy prąd różnicowy	$I_{\Delta N}$	A	0,03
Typ			Oznaczenia typów A
Wyzwolenie		S	jest
Asortyment			FRCmM
czułość			wrażliwy na prąd impulsowy
Dopuszczalny prąd impulsowy			warunkowo odporny na przepięcia 250 A
Diagram łączenia			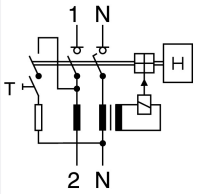

Dane Techniczne

elektryczny

Wersje zgodne z			IEC/EN 61008
Aktualne znaki jakości			zgodnie z nadrukiem
Tripping		S	non-delayed
Rated voltage	U_n	V AC	240/415
częstotliwość znamionowa	f	Hz	50
Wartość graniczna napięcia roboczego			
Obwód testowy		V AC	184 - 250
Rated fault current	$I_{\Delta n}$	mA	30
czułość			wrażliwy na prąd impulsowy
Znamionowe napięcie izolacji	U_i	V	440
Odporność na udar napięciowy	U_{imp}	kV	4 (1.2/50µs)
Znamionowa odporność na zwarcia	I_{cn}	kA	10 z zabezpieczeniem wstępnym
Impulse withstand current			250 A (8/20 µs) surge-proof
Maks. zabezpieczenie wstępne			
Short-circuit	gG/gL	A	63
Overload	gG/gL	A	63
Znamionowa zdolność załączania i wyłączania / Znamionowa różnicowa zdolność załączania i wyłączania	I_m / $I_{\Delta m}$	A	630
trwałość			
elektryczny		cykle łączenia	≧ 4000
mechaniczny		cykle łączenia	≧ 20000

mechaniczny

Wymiary montażowe zatyczki		mm	45
Wymiar gniazdka urządzenia		mm	80

Szerokość montażowa		mm	35 (2JC)
Montaż			szybkozłącze szyny z 2 położeniami zatrzaskowymi na szynie DIN IEC/EN 60715
Stopień ochrony			IP40, IP54 (z obudową chroniącą przed wilgocią)
Zaciski góra i dół			Twin-purpose terminals
ochrona zacisków			Busbar tag shroud to BGV A3, ÖVE-EN 6
Przekrój zacisku			
przewód pojedynczy		mm^2	1.5 - 35
wielożyłowy		mm^2	2 x 16
Terminal cross-section			M5 (with cross-recessed screw as defined in EN ISO 4757-Z2, Pozidriv PZ2)
Tightening torque of fixing screws		N/m	2 - 2.4
Grubość materiału szyn		mm	0.8 - 2
dopuszczalny zakres temperatur otoczenia		°C	-25 - +40
dopuszczalna temperatura składowania wzgl. transportu		°C	-35 - +60
Wytrzymałość klimatyczna			25-55°C/90-95% relative humidity according to IEC 60068-2
Położenie montażowe			dowolne, zgodne z wymaganiami
Wskaźnik położenia styków			czerwony/zielony
Trip indication			white / blue

Świadectwo typu zgodnie z IEC/EN 61439

Dane techniczne dla zaświadczenia rodzaju konstrukcji			
Znamionowy prąd pracy do podania straty mocy	I_n	A	63
Strata mocy na biegun, w zależności od prądu	P_{vid}	W	0
Strata mocy elementu eksploatacyjnego, w zależności od prądu	P_{vid}	W	9.7
Strata mocy statyczna, niezależnie od prądu	P_{vs}	W	0
Zdolność oddawania straty mocy	P_{ve}	W	0
Robocza temperatura otoczenia min.		°C	-25
Robocza temperatura otoczenia maks.		°C	40
			Od temperatury 40°C maksymalny dopuszczalny prąd ciągły zmniejsza się o 3% na każdy 1°C
Certyfikat konstrukcji IEC/EN 61439			
10.2 Wytrzymałość materiałów i części			
10.2.2 Odporność na korozję			Wymagania odnośnie normy produktowej zostały spełnione.
10.2.3.1 Wytrzymałość cieplna powłoki			Wymagania odnośnie normy produktowej zostały spełnione.
10.2.3.2 Rezystancja materiału izolacyjnego przy normalnym cieple			Wymagania odnośnie normy produktowej zostały spełnione.
10.2.3.3 Rezystancja materiału izolacyjnego przy nietypowym cieple			Wymagania odnośnie normy produktowej zostały spełnione.
10.2.4 Wytrzymałość na działanie promieniowania UV			Wymagania odnośnie normy produktowej zostały spełnione.
10.2.5 Podnoszenie			Nie dotyczy, ponieważ należy ocenić całą szafę sterowniczą.
10.2.6 Kontrola odporności na uderzenia			Nie dotyczy, ponieważ należy ocenić całą szafę sterowniczą.
10.2.7 Napisy			Wymagania odnośnie normy produktowej zostały spełnione.
10.3 Stopień ochrony powłok			Nie dotyczy, ponieważ należy ocenić całą szafę sterowniczą.
10.4 Odstępy izolacyjne powietrzne i prądów pełzających			Wymagania odnośnie normy produktowej zostały spełnione.
10.5 Ochrona przed porażeniem elektrycznym			Nie dotyczy, ponieważ należy ocenić całą szafę sterowniczą.
10.6 Montaż elementów eksploatacyjnych			Nie dotyczy, ponieważ należy ocenić całą szafę sterowniczą.
10.7 Wewnętrzne obwody prądowe i połączenia			Należy do zakresu odpowiedzialności wykonawcy szafy sterowniczej.
10.8 Przyłącza przewodów wchodzących z zewnątrz			Należy do zakresu odpowiedzialności wykonawcy szafy sterowniczej.
10.9 Właściwości izolacji			
10.9.2 Wytrzymałość elektryczna o częstotliwości roboczej			Należy do zakresu odpowiedzialności wykonawcy szafy sterowniczej.
10.9.3 Odporność na napięcie udarowe			Należy do zakresu odpowiedzialności wykonawcy szafy sterowniczej.
10.9.4 Sprawdzanie powłok z materiału izolacyjnego			Należy do zakresu odpowiedzialności wykonawcy szafy sterowniczej.
10.10 Nagrzanie			Oszacowanie nagrzania należy do zakresu odpowiedzialności wykonawcy szafy sterowniczej. Eator dostarczy danych na temat straty mocy aparatów.
10.11 Odporność na zwarcia			Należy do zakresu odpowiedzialności wykonawcy szafy sterowniczej. Przestrzegać wytycznych odnośnie aparatów łączeniowych.
10.12 Kompatybilność elektromagnetyczna			Należy do zakresu odpowiedzialności wykonawcy szafy sterowniczej. Przestrzegać wytycznych odnośnie aparatów łączeniowych.

10.13 Działanie mechaniczne			Spełnienie wymagań w aparacie jest jednoznaczne z przestrzeganiem instrukcji montażu (IL).

Dane techniczne zgodne z ETIM 6.0

Circuit breakers and fuses (EG000020) / Residual current circuit breaker (RCCB) (EC000003)

Electric engineering, automation, process control engineering / Electrical installation, device / Residual current protection system / Residual current circuit breaker (RCCB) (ecl@ss8.1-27-14-22-01 [AAB906011])

Number of poles		2
Nominal rated voltage	V	240
Nominal rated current	A	63
Rated fault current	A	0.03
Mounting method		DIN rail
Leakage current type		A
Selective protection		No
Short-circuit breaking capacity (Icw)	kA	10
Surge current capacity	kA	0.25
Frequency		50 Hz
Additional equipment possible		Yes
Degree of protection (IP)		IP20
Construction size (in accordance with DIN 43880)		1
Width in number of modular spacings		2
Built-in depth	mm	70.5
Short-time delayed tripping		No

Wymiary

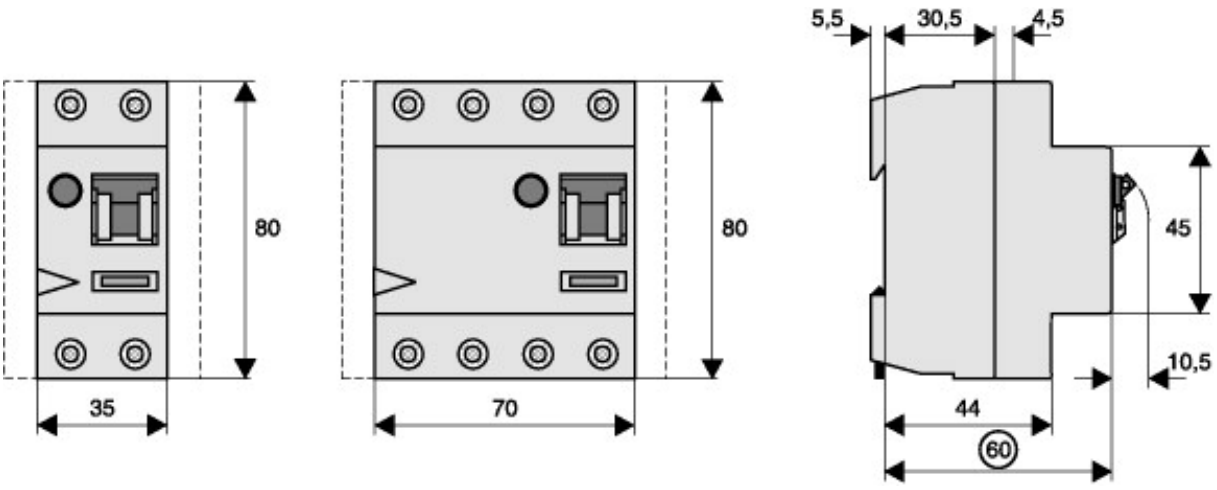

Assets (Links)

Manuals

hlr-system/Bedienungs- und Montageanleitungen/138374700_2TE_id (niemiecki)

© 03/2018 by Eaton Industries GmbH