		Amperaż	Styki	110V~ 50/60Hz 4h	230V~ 50/60Hz 3p=6h 4p+5p=9h	400V~ 50/60Hz 3p=9h 4p+5p=6h	500V~ 50/60Hz 7h	>50-500V~ 100-300Hz 10h	>50-500V~ 100-300Hz 10h
				Nr kat.	Nr kat.	Nr kat.	Nr kat.	Nr kat.	Nr kat.
Power Twist Gniazdo stałe • kontakt klatkowy • tworzywo sztuczne: PC/ABS • styki: mosiężne płytkowe • bez dławnicy kablowej **IP66/67**		**63** **63** **63**	**3** **4** **5**	133-4 134-4 135-4	**133-6** 134-9 135-9	133-9 **134-6** **135-6**	133-7 134-7 135-7	133-10 134-10 135-10	133-2 134-2 135-2
Power Twist Gniazdo stałe obudowa duża • kontakt klatkowy • tworzywo sztuczne: PC/ABS • styki: mosiężne płytkowe • bez dławnicy kablowej **IP66/67**	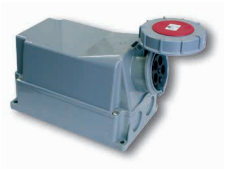	**63** **63** **63**	**3** **4** **5**	1337-4 1347-4 1357-4	**1337-6** 1347-9 1357-9	1337-9 **1347-6** **1357-6**	1337-7 1347-7 1357-7	1337-10 1347-10 1357-10	1337-2 1347-2 1357-2
Power Twist Gniazdo stałe • kontakt klatkowy • tworzywo sztuczne: PC/ABS • styki: mosiężne płytkowe • bez dławnicy kablowej **IP66/67**	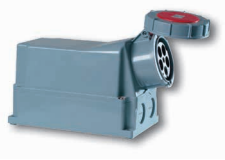	**125** **125** **125**	**3** **4** **5**	143-4 144-4 145-4	**143-6** 144-9 145-9	143-9 **144-6** **145-6**	143-7 144-7 145-7	143-10 144-10 145-10	143-2 144-2 145-2
Gniazdo stałe - KOMBI • zaciski śrubowe • z gniazdem w wersji Schuko • okablowanie wykonane • tworzywo sztuczne: PA6 • styki: mosiężne **IP44**		**16** **16** **16** **32** **32** **32**	**3** **4** **5** **3** **4** **5**		**9213-6** 9214-9 **9223-6** 9224-9	**9214-6** **9215-6** **9224-6** **9225-6**			
Gniazdo stałe - KOMBI • zaciski śrubowe • z gniazdem w wersji Schuko • okablowanie nie wykonane • tworzywo sztuczne: PA6 • styki: mosiężne **IP44**		**16** **16** **16** **32** **32** **32**	**3** **4** **5** **3** **4** **5**		**9213-6w** 9214-9w **9223-6w** 9224-9w	**9214-6w** **9215-6w** **9224-6w** **9225-6w**			
Gniazdo stałe - KOMBI • zaciski śrubowe • z gniazdem w wersji z bolcem • okablowanie wykonane • tworzywo sztuczne: PA6 • styki: mosiężne **IP44**		**16** **16** **16** **32** **32** **32**	**3** **4** **5** **3** **4** **5**		**9213-6f** 9214-9f **9223-6f** 9224-9f	**9214-6f** **9215-6f** **9224-6f** **9225-6f**			
Gniazdo stałe - KOMBI • zaciski śrubowe • z gniazdem w wersji z bolcem • okablowanie nie wykonane • tworzywo sztuczne: PA6 • styki: mosiężne **IP44**		**16** **16** **16** **32** **32** **32**	**3** **4** **5** **3** **4** **5**		**9213-6fw** 9214-9fw **9223-6fw** 9224-9fw	**9214-6fw** **9215-6fw** **9224-6fw** **9225-6fw**			
Gniazdo stałe - KOMBI z wył. 0-1 • zaciski śrubowe • z wyłącznikiem 0-1 • okablowanie wykonane • tworzywo sztuczne: PA6 • styki: mosiężne **IP44**		**16** **32**	**5** **5**			**915-6w** **925-6w**			