		Amperaż	Styki	110V~ 50/60Hz 4h	230V~ 50/60Hz 3p=6h 4p+5p=9h	400V~ 50/60Hz 3p=9h 4p+5p=6h	500V~ 50/60Hz 7h	>50-500V~ 100-300Hz 10h	>50-500V~ 100-300Hz 10h
				Nr kat.	Nr kat.	Nr kat.	Nr kat.	Nr kat.	Nr kat.
Gniazdo tablicowe proste • zaciski śrubowe • tworzywo sztuczne: PA6 • styki: mosiężne **IP44/54** **kołnierz 75 x 75 - rozstaw śrub 60 x 60**	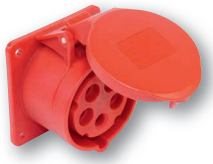	**16**	**3**	313-4f7	**313-6f7**	313-9f7	313-7f7	313-10f7	313-2f7
		16	**4**	314-4f7	314-9f7	**314-6f7**	314-7f7	314-10f7	314-2f7
		16	**5**	315-4f7	315-9f7	**315-6f7**	315-7f7	315-10f7	315-2f7
		32	**3**	323-4f7	**323-6f7**	323-9f7	323-7f7	323-10f7	323-2f7
		32	**4**	324-4f7	324-9f7	**324-6f7**	324-7f7	324-10f7	324-2f7
		32	**5**	325-4f7	325-9f7	**325-6f7**	325-7f7	325-10f7	325-2f7
Turbo Twist Gniazdo tablicowe proste • zaciski bezśrubowe • tworzywo sztuczne: PA6 • styki: mosiężne **IP44/54** **kołnierz 75 x 75 - rozstaw śrub 60 x 60**		**16**	**3**	313-4TTf7	**313-6TTf7**	313-9TTf7			
		16	**4**	314-4TTf7	314-9TTf7	**314-6TTf7**			
		16	**5**	315-4TTf7	315-9TTf7	**315-6TTf7**			
		32	**3**	323-4TTf7	**323-6TTf7**	323-9TTf7			
		32	**4**	324-4TTf7	324-9TTf7	**324-6TTf7**			
		32	**5**	325-4TTf7	325-9TTf7	**325-6TTf7**			
Gniazdo tablicowe proste • zaciski śrubowe • tworzywo sztuczne: PA6 • styki: mosiężne **IP67** **kołnierz 75 x 75 - rozstaw śrub 60 x 60**		**16**	**3**	3132-4	**3132-6**	3132-9	3132-7	3132-10	3132-2
		16	**4**	3142-4	3142-9	**3142-6**	3142-7	3142-10	3142-2
		16	**5**	3152-4	3152-9	**3152-6**	3152-7	3152-10	3152-2
		32	**3**	3232-4	**3232-6**	3232-9	3232-7	3232-10	3232-2
		32	**4**	3242-4	3242-9	**3242-6**	3242-7	3242-10	3242-2
		32	**5**	3252-4	3252-9	**3252-6**	3252-7	3252-10	3252-2
Turbo Twist Gniazdo tablicowe proste • zaciski bezśrubowe • tworzywo sztuczne: PA6 • styki: mosiężne **IP67** **kołnierz 75 x 75 - rozstaw śrub 60 x 60**		**16**	**3**	3132-4TTf7	**3132-6TTf7**	3132-9TTf7			
		16	**4**	3142-4TTf7	3142-9TTf7	**3142-6TTf7**			
		16	**5**	3152-4TTf7	3152-9TTf7	**3152-6TTf7**			
		32	**3**	3232-4TTf7	**3232-6TTf7**	3232-9TTf7			
		32	**4**	3242-4TTf7	3242-9TTf7	**3242-6TTf7**			
		32	**5**	3252-4TTf7	3252-9TTf7	**3252-6TTf7**			
Gniazdo tablicowe proste • zaciski śrubowe • tworzywo sztuczne: PA6 • styki: mosiężne **IP44/54** **kołnierz 70 x 70 - rozstaw śrub 56 x 56**		**16**	**3**	313-4	**313-6**	313-9	313-7	313-10	313-2
		16	**4**	314-4	314-9	**314-6**	314-7	314-10	314-2
		16	**5**	315-4	315-9	**315-6**	315-7	315-10	315-2
		32	**3**	323-4	**323-6**	323-9	323-7	323-10	323-2
		32	**4**	324-4	324-9	**324-6**	324-7	324-10	324-2
		32	**5**	325-4	325-9	**325-6**	325-7	325-10	325-2
Turbo Twist Gniazdo tablicowe proste • zaciski bezśrubowe • tworzywo sztuczne: PA6 • styki: mosiężne **IP44/54** **kołnierz 70 x 70 - rozstaw śrub 56 x 56**		**16**	**3**	313-4TT	**313-6TT**	313-9TT			
		16	**4**	314-4TT	314-9TT	**314-6TT**			
		16	**5**	315-4TT	315-9TT	**315-6TT**			
		32	**3**	323-4TT	**323-6TT**	323-9TT			
		32	**4**	324-4TT	324-9TT	**324-6TT**			
		32	**5**	325-4TT	325-9TT	**325-6TT**			
Power Twist Gniazdo tablicowe proste • kontakt klatkowy • tworzywo sztuczne: PA6 • styki: mosiężne płytkowe **IP44** **kołnierz 100 x 100 - rozstaw śrub 80 x 80**		**63**	**3**	3331-4	**3331-6**	3331-9	3331-7	3331-10	3331-2
		63	**4**	3341-4	3341-9	**3341-6**	3341-7	3341-10	3341-2
		63	**5**	3351-4	3351-9	**3351-6**	3351-7	3351-10	3351-2
Power Twist Gniazdo tablicowe proste • kontakt klatkowy • tworzywo sztuczne: PA6 • styki: mosiężne płytkowe **IP66/67** **kołnierz 100 x 100 - rozstaw śrub 80 x 80**		**63**	**3**	333-4	**333-6**	333-9	333-7	333-10	333-2
		63	**4**	334-4	334-9	**334-6**	334-7	334-10	334-2
		63	**5**	335-4	335-9	**335-6**	335-7	335-10	335-2