Akcesoria do gniazd zabudowanych serii Design



Ramka pojedyncza z uszczelką

- Wymiary: 105 x 105

biała	**9021**
jasno szara	**9021g**
Pakowane po:	25 szt.



Ramka podwójna z uszczelką

- Wymiary: 195 x 105

biała	**9022**
jasno szara	**9022g**
Pakowane po:	25 szt.

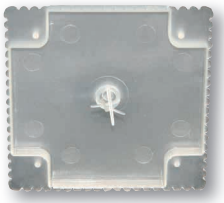

Osłona robocza

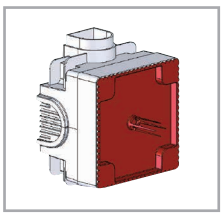

	903
Pakowane po:	25 szt.

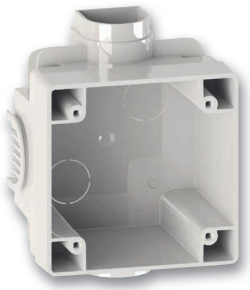

Puszka podtynkowa

- 4 śruby mocujące

jasno szara	**88300**
Pakowane po:	10 szt.

Informacja:

Łączenie przy pomocy ramek pojedyńczych



1 x gniazdo podtynkowe np.: 885-6v

1 x gniazdo podtynkowe np.: 885-6v

Łączenie przy pomocy ramek podwójnych

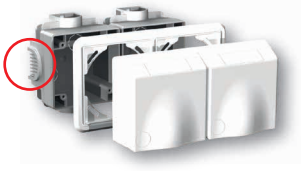

2 x puszka podtynkowa (88300)

1 x ramka podwójna (np.: 9022)

2 x gniazdo tablicowe (np.: 845-6v)