

www.touchme.com.pl



Nowoczesny i unikalny wygląd,
który dopełni estetyką każde pomieszczenie w Twoim domu

DOWOLNA
konfiguracja

Zobacz konfigurator
www.touchme24.com.pl

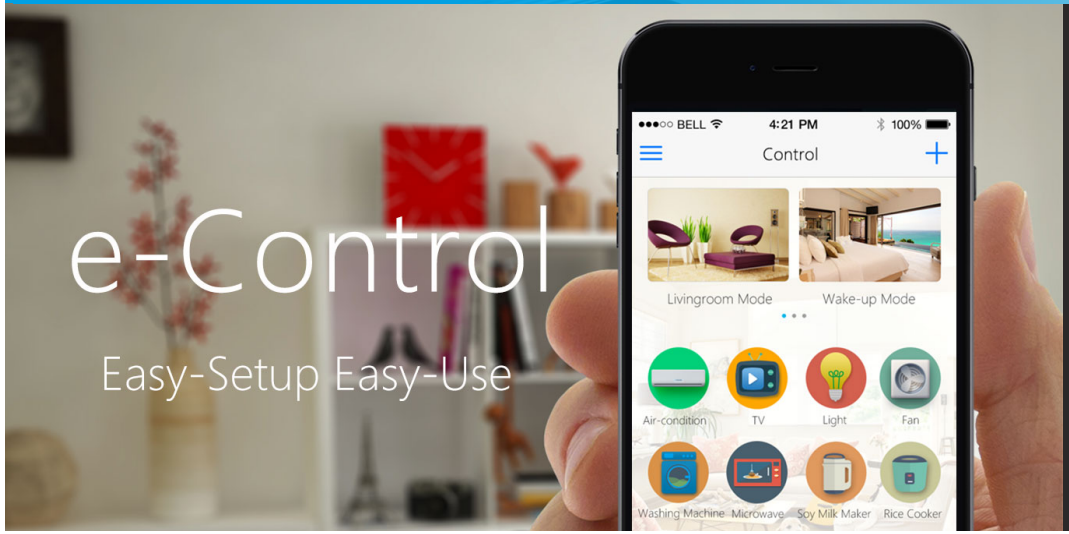

BroadLink

Łączniki Touchme, dzięki wykorzystaniu systemu zdalnej kontroli typu Broadlink RM PRO w bardzo łatwy sposób można sterować za pomocą smartfonu z systemem Android lub iOS. Wystarczy pobrać bezpłatne oprogramowanie e-Control ze sklepu Google Play, połączyć łączniki Touchme z aplikacją i cieszyć się z możliwości jakie daje zdalne sterowanie oświetleniem.

Charakterystyka:

- unikalny i nowoczesny design,
- niezwykły efekt wizualny dzięki polerowanej powierzchni szkła,
- każdy z elementów szklanych po zbiciu nie rozpryskuje się – dla bezpieczeństwa powstaje efekt “pajęczyny”,
- szczotkowana powierzchnia ramek aluminiowych oraz polerowane krawędzie to piękno i elegancja, które nadadzą wyjątkowości każdemu pomieszczeniu,
- funkcjonalność i bezpieczeństwo, szklane łączniki bezproblemowo działają nawet przy dotknięciu mokrą dłonią,
- maksymalna moc obciążeniowa 2000W (w zależności od typu mechanizmu),
- seria Touchme współpracuje z każdym rodzajem oświetlenia, dla źródeł LED (min. 1W) konieczne jest użycie specjalnego adaptera LED dostępnego w ofercie.

Panele szklane oraz ramki szklane w serii Touchme dostępne są w trzech kolorach: białym, czarnym, złotym.

Uzupełnieniem oferty są wysokiej jakości ramki ze szczotkowanego aluminium występujące w barwach jasnosrebrnej, czarnej, złotej.

Dowolna możliwość łączenia elementów szklanych i aluminiowych pozwala na uzyskiwanie dużej ilości wariacji kolorystycznych nadając im indywidualnego, prestiżowego charakteru. Gniazda w systemie ramkowym (ramki x1, x2, x3, x4) montuje się łącząc typowe puszki ø60 mm na standardowe zaczepy.

Przy montażu łączników w szeregu (dużych paneli) należy stosować puszki pojedyncze z łącznikiem KD-71 (dostępny w ofercie).

Mechanizmy dotykowe dostarczane są bez paneli szklanych, przy doborze mamy wybór między panelami dużymi oraz systemem ramkowym.

Montaż małego panelu w ramce możliwy jest za pomocą specjalnej etykiety samoprzylepnej, dostarczanej w komplecie z panelem.

Łącznik dotykowy - światło

Łącznik żaluzjowy

Łącznik dzwonek

Ściemniacz

Zdalne sterowanie:
- 4 przyciskowy pilot sterujący (zasięg do 30 m)
- wieloprzyciskowy pilot sterujący (zasięg do 300 m)
- za pomocą smartfonu z systemem Android lub iOS

Gniazda

zasilające, USB, telefoniczne, komputerowe, antenowe TV, antenowe satelitarne, HDMI, VGA, audio i video, głośnikowe oraz słuchawkowe



Mechanizm dotykowy pojedynczy

kolor	kod produktu EAN	nr katalogowy
●	5902273844983	TM601



Mechanizm dotykowy pojedynczy, dwubiegunowy, krzyżowo-schodowy

kolor	kod produktu EAN	nr katalogowy
●	5902273845010	TM602



Mechanizm dotykowy pojedynczy sterowany pilotem

kolor	kod produktu EAN	nr katalogowy
●	5902273845041	TM603



Mechanizm dotykowy podwójny

kolor	kod produktu EAN	nr katalogowy
●	5902273844990	TM604



Mechanizm dotykowy podwójny, dwubiegunowy, krzyżowo-schodowy

kolor	kod produktu EAN	nr katalogowy
●	5902273845027	TM605



Mechanizm dotykowy podwójny, sterowany pilotem

kolor	kod produktu EAN	nr katalogowy
●	5902273845058	TM606



Mechanizm dotykowy potrójny

kolor	kod produktu EAN	nr katalogowy
●	5902273845003	TM607



Mechanizm dotykowy potrójny, dwubiegunowy, krzyżowo-schodowy

kolor	kod produktu EAN	nr katalogowy
●	5902273845034	TM608



Mechanizm dotykowy potrójny, sterowany pilotem

kolor	kod produktu EAN	nr katalogowy
●	5902273845065	TM609



Mechanizm dotykowy pojedynczy ściemniacz

kolor	kod produktu EAN	nr katalogowy
●	5902273845089	TM610



Mechanizm dotykowy pojedynczy ściemniacz, sterowany pilotem

kolor	kod produktu EAN	nr katalogowy
●	5902273845096	TM611



Mechanizm dotykowy podwójny ściemniacz

kolor	kod produktu EAN	nr katalogowy
●	5902273845102	TM612



Mechanizm dotykowy podwójny ściemniacz, sterowany pilotem

kolor	kod produktu EAN	nr katalogowy
●	5902273845119	TM640



Mechanizm dotykowy – dzwonek

kolor	kod produktu EAN	nr katalogowy
●	5902273845126	TM613



Mechanizm dotykowy żaluzjowy, sterowany pilotem

kolor	kod produktu EAN	nr katalogowy
●	5902273845072	TM627

















Duży panel 86x86mm szklany, łącznik pojedynczy

kolor	kod produktu EAN	nr katalogowy
	5902273844686	TM701b
	5902273844693	TM701g
	5902273844709	TM701w

Duży panel 86x86mm szklany, łącznik podwójny

kolor	kod produktu EAN	nr katalogowy
	5902273844716	TM702b
	5902273844723	TM702g
	5902273844730	TM702w

Duży panel 86x86mm szklany, łącznik potrójny

kolor	kod produktu EAN	nr katalogowy
	5902273844747	TM703b
	5902273844754	TM703g
	5902273844761	TM703w

Duży panel 86x86mm szklany, dzwonek

kolor	kod produktu EAN	nr katalogowy
	5902273844778	TM713b
	5902273844785	TM713g
	5902273844792	TM713w

Duży panel 86x86mm szklany, żaluzjowy

kolor	kod produktu EAN	nr katalogowy
	5902273844808	TM727b
	5902273844815	TM727g
	5902273844822	TM727w

Ramki szklane

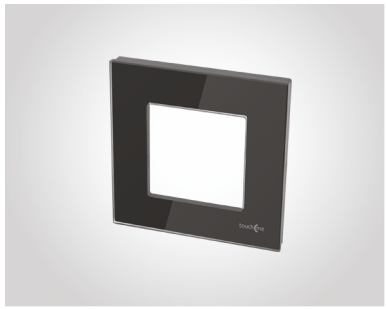
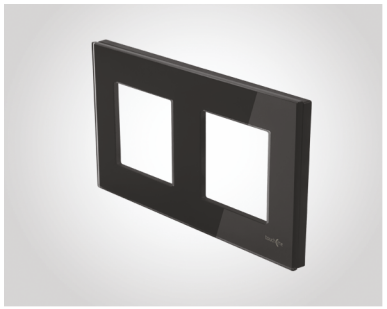
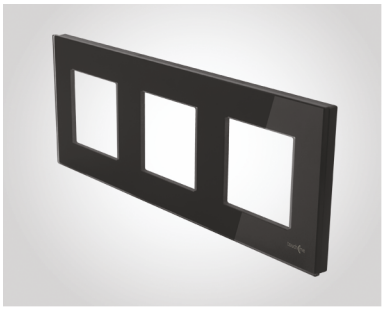
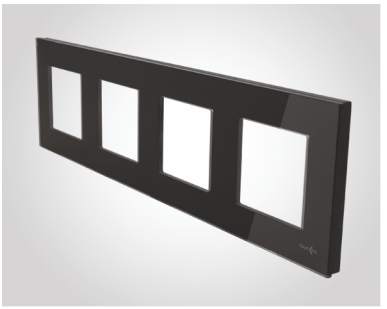
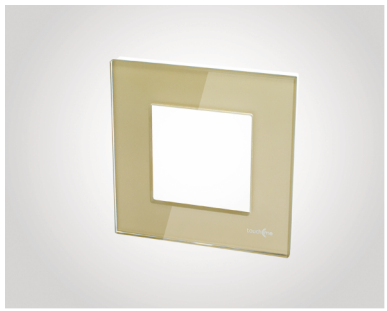
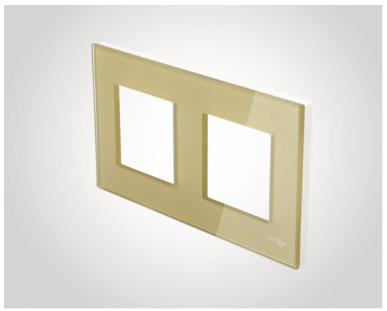
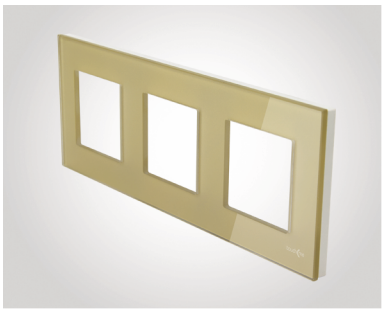
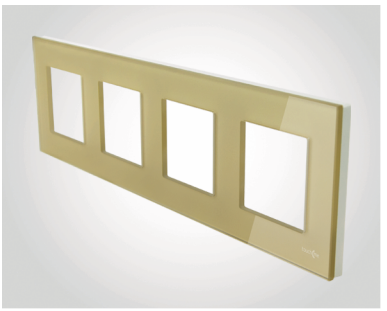
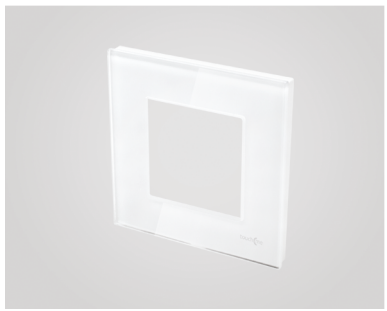
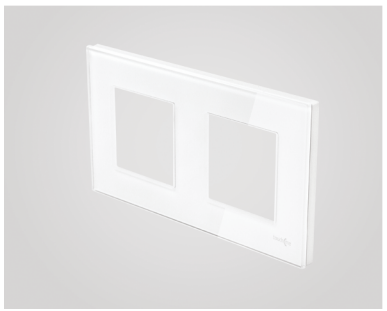

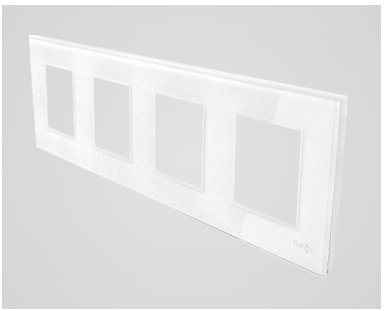

Ramka 1-krotna (86x86mm) szkło

kolor	kod produktu EAN	nr katalogowy
	5902273844440	TM728b
	5902273844457	TM728g
	5902273844464	TM728w

Ramka 2-krotna (86x158mm) szkło

kolor	kod produktu EAN	nr katalogowy
	5902273844471	TM716b
	5902273844488	TM716g
	5902273844495	TM716w

Ramka 3-krotna (86x228mm) szkło

kolor	kod produktu EAN	nr katalogowy
	5902273844501	TM717b
	5902273844518	TM717g
	5902273844525	TM717w

Ramka 4-krotna (86x299mm) szkło

kolor	kod produktu EAN	nr katalogowy
	5902273844532	TM718b
	5902273844549	TM718g
	5902273844556	TM718w

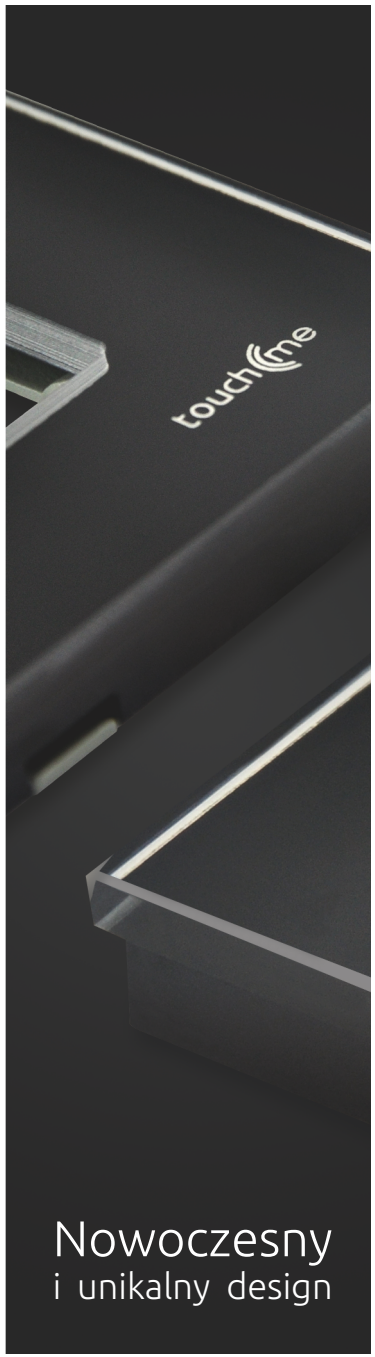









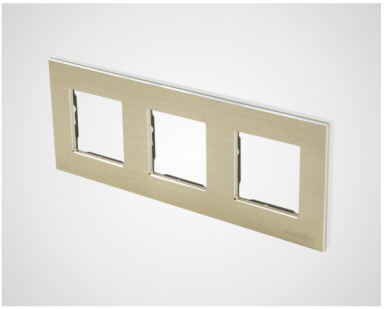
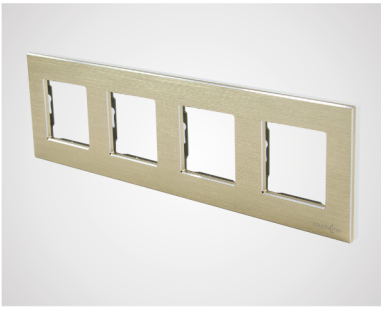



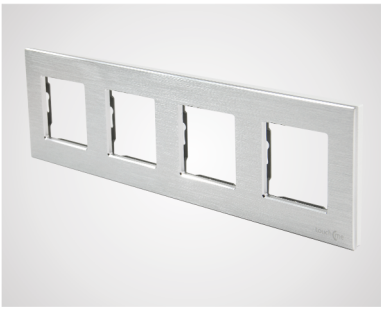

Ramka 1-krotna (86x86mm) aluminium

kolor	kod produktu EAN	nr katalogowy
	5902273844563	TM628b
	5902273844570	TM628g
	5902273844587	TM628w

Ramka 2-krotna (86x158mm) aluminium

kolor	kod produktu EAN	nr katalogowy
	5902273844594	TM616b
	5902273844600	TM616g
	5902273844617	TM616w

Ramka 3-krotna (86x228mm) aluminium

kolor	kod produktu EAN	nr katalogowy
	5902273844624	TM617b
	5902273844631	TM617g
	5902273844648	TM617w

Ramka 4-krotna (86x299mm) aluminium

kolor	kod produktu EAN	nr katalogowy
	5902273844655	TM618b
	5902273844662	TM618g
	5902273844679	TM618w

Panel szklany mały 47x47 mm

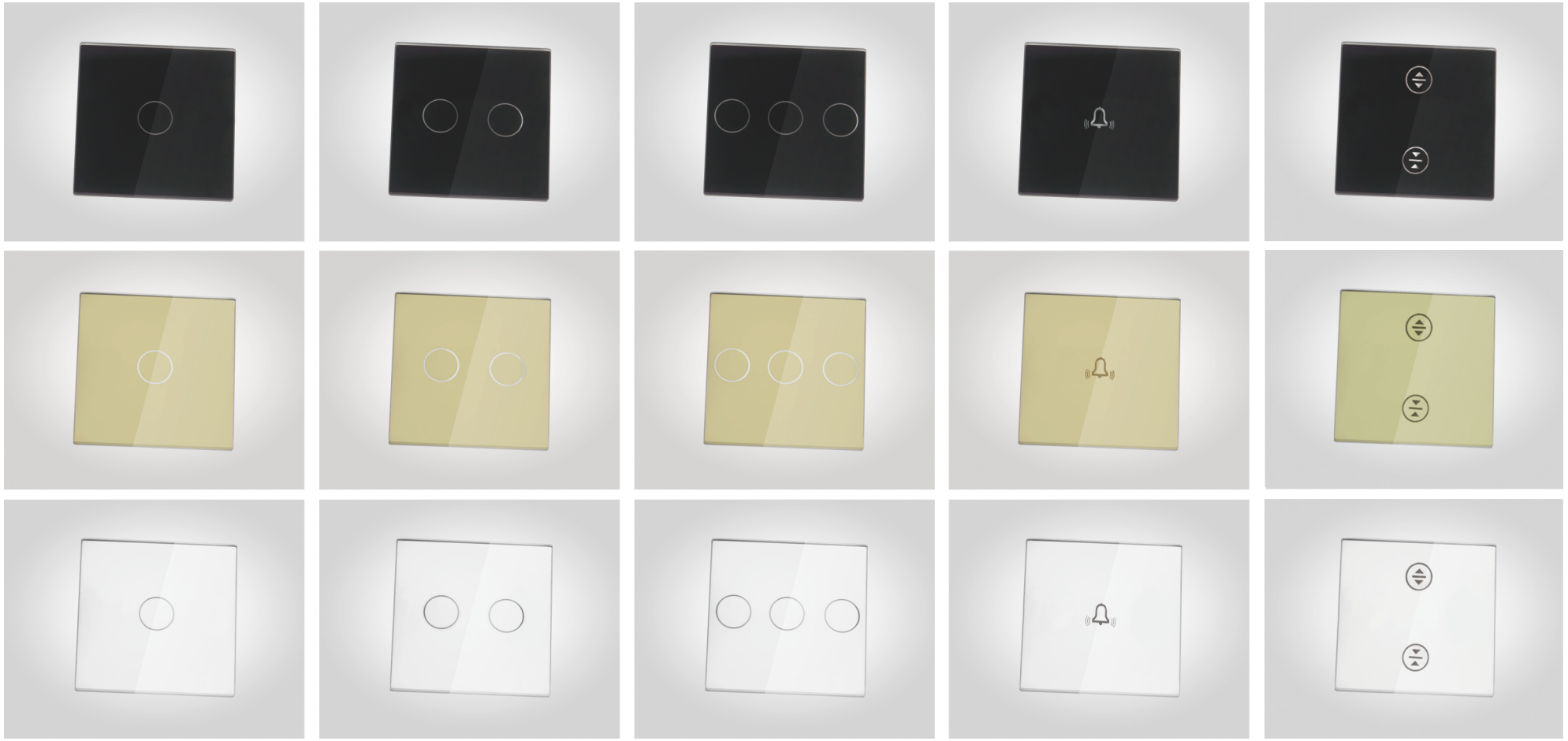

Mały panel 47x47mm szklany, łącznik pojedyńczy
(z naklejką montażową)

kolor	kod produktu EAN	nr katalogowy
	5902273844839	TM530b
	5902273844846	TM530g
	5902273844853	TM530w

Mały panel 47x47mm szklany, łącznik podwójny
(z naklejką montażową)

kolor	kod produktu EAN	nr katalogowy
	5902273844860	TM531b
	5902273844877	TM531g
	5902273844884	TM531w

Mały panel 47x47mm szklany, łącznik potrójny
(z naklejką montażową)

kolor	kod produktu EAN	nr katalogowy
	5902273844891	TM532b
	5902273844907	TM532g
	5902273844914	TM532w

Mały panel 47x47mm szklany, dzwonek
(z naklejką montażową)

kolor	kod produktu EAN	nr katalogowy
	5902273844921	TM813b
	5902273844938	TM813g
	5902273844945	TM813w

Mały panel 47x47mm szklany, żaluzjowy
(z naklejką montażową)

kolor	kod produktu EAN	nr katalogowy
	5902273844952	TM827b
	5902273844969	TM827g
	5902273844976	TM827w

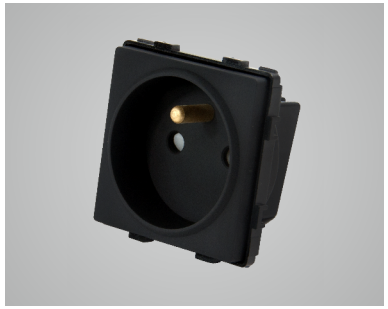
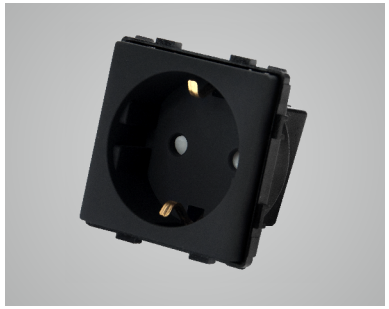



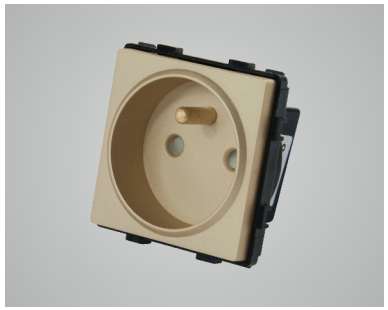
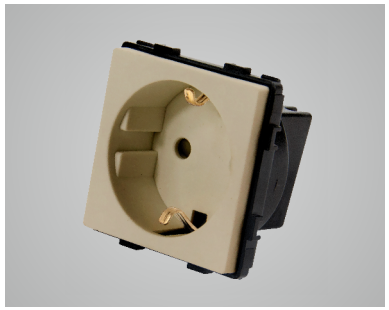


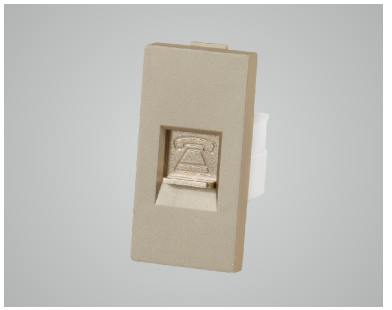
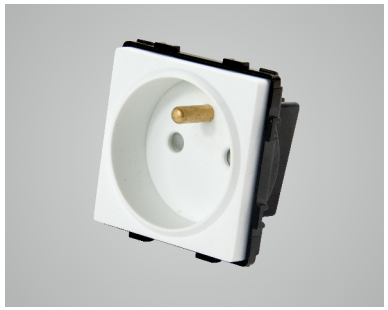
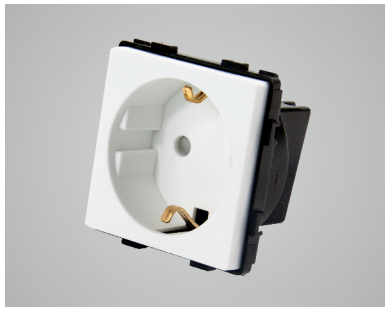


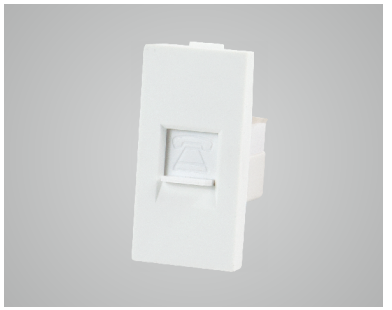

Gniazdo z bolcem, modułowe

kolor	kod produktu EAN	nr katalogowy
	5902273845133	TM625b
	5902273845140	TM625g
	5902273845157	TM625w

Gniazdo schuko, modułowe

kolor	kod produktu EAN	nr katalogowy
	5902273845164	TM624b
	5902273845171	TM624g
	5902273845188	TM624w

Gniazdo z 2 niezależnymi złączami USB, przesłony, lampka sygnalizacyjna

kolor	kod produktu EAN	nr katalogowy
	5902273845195	TM626b
	5902273845201	TM626g
	5902273845218	TM626w

Moduł 1/2, gniazdo USB, przesłona, lampka sygnalizacyjna

kolor	kod produktu EAN	nr katalogowy
	5902273845225	TM901b
	5902273845232	TM901g
	5902273845249	TM901w

Moduł 1/2, gniazdo telefoniczne RJ11

kolor	kod produktu EAN	nr katalogowy
	5902273845256	TM902b
	5902273845263	TM902g
	5902273845270	TM902w

Gniazda montowane do ramek

















Moduł 1/2, gniazdo komputerowe RJ45

kolor	kod produktu EAN	nr katalogowy
●	5902273845287	TM903b
●	5902273845294	TM903g
●	5902273845300	TM903w

Moduł 1/2, gniazdo antenowe TV

kolor	kod produktu EAN	nr katalogowy
●	5902273845317	TM904b
●	5902273845324	TM904g
●	5902273845331	TM904w

Moduł 1/2, gniazdo antenowe SAT

kolor	kod produktu EAN	nr katalogowy
●	5902273845348	TM905b
●	5902273845355	TM905g
●	5902273845362	TM905w

Moduł 1/2, gniazdo HDMI

kolor	kod produktu EAN	nr katalogowy
●	5902273845379	TM906b
●	5902273845386	TM906g
●	5902273845393	TM906w

Moduł 1/2, gniazdo VGA (15 pin) żeńskie

kolor	kod produktu EAN	nr katalogowy
●	5902273845409	TM907b
●	5902273845416	TM907g
●	5902273845423	TM907w


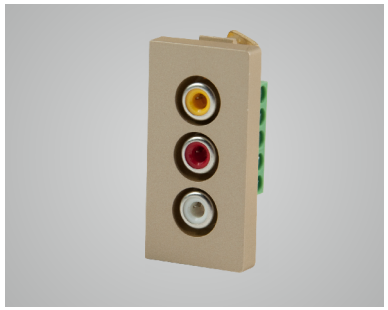
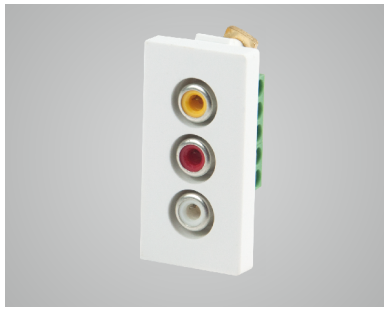

Moduł 1/2, gniazdo Audio i video

kolor	kod produktu EAN	nr katalogowy
	5902273845430	TM908b
	5902273845447	TM908g
	5902273845454	TM908w


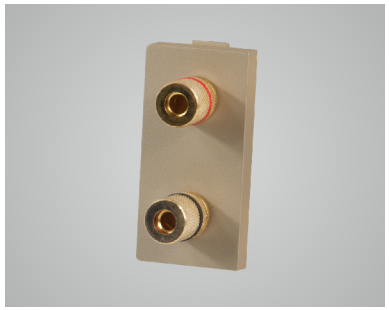
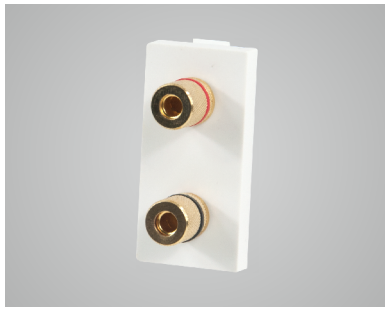

Moduł 1/2, gniazdo podwójne głośnikowe stereo

kolor	kod produktu EAN	nr katalogowy
	5902273845461	TM909b
	5902273845478	TM909g
	5902273845485	TM909w

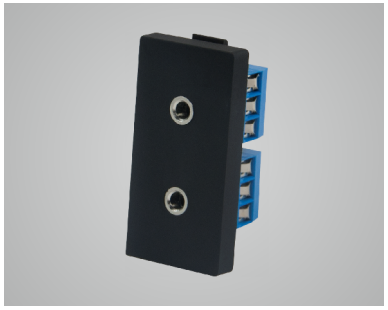
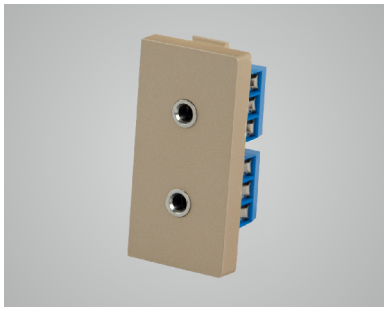


Moduł 1/2, gniazdo podwójne słuchawkowe stereo

kolor	kod produktu EAN	nr katalogowy
	5902273845522	TM910b
	5902273845539	TM910g
	5902273845546	TM910w





Moduł 1/2, zaślepka

kolor	kod produktu EAN	nr katalogowy
	5902273845492	TMZASb
	5902273845508	TMZASg
	5902273845515	TMZASw



Moduł 1/2, ramka montażowa

kolor	kod produktu EAN	nr katalogowy
	5902273845553	TMRAM

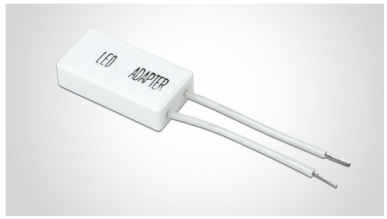

Adapter LED

kolor	kod produktu EAN	nr katalogowy
	5902273845560	TM529



Pilot sterujący, 4-przyciskowy (zasięg do 30m – otwarta przestrzeń)

kolor	kod produktu EAN	nr katalogowy
	5902273845577	TM514

Pilot sterujący, wieloprzyciskowy (zasięg do 300m – otwarta przestrzeń)

kolor	kod produktu EAN	nr katalogowy
	5902273845584	TM515


MOŻLIWOŚCI
jakie daje Ci system
touch me

Unikalny i nowoczesny design Touchme

Seria Touchme charakteryzuje się niezwykłą estetyką i jakością wykonania. Panele zewnętrzne wykonane z cienkiego, hartowanego szkła zapewniają niezwykle nowoczesny i unikatowy wygląd, który dopełni estetyką każde pomieszczenie. Seria wykonana jest w trzech klasycznych i zarazem uniwersalnych kolorach, co pozwala zastosować te produkty w każdym wnętrzu. Całości dopełnia efekt polerowanej powierzchni szkła, który nadaje charakter i piękno. Uzupełnieniem oferty są ramki aluminiowe, w kolorach analogicznych do szkła. Efekt szczotkowanej powierzchni i szlifowane krawędzie nadają niezwykłej estetyki.

Funkcjonalność i bezpieczeństwo

W pełni bezpieczny panel dotykowy zapewnia komfortowe użytkowanie. Kompletna oferta składa się z wyłączników (pojedynczych, podwójnych, potrójnych), wyłączników roletowych, krzyżowo - schodowych, dzwonkowych. Szeroka paleta gniazd modułowych, możliwość ich dowolnej konfiguracji oraz fakt, że wiele z nich można montować po 2 sztuki w jednej ramce daje spore oszczędności a jednocześnie podnosi walory użytkowe. Wyłączniki można obsługiwać za pomocą dedykowanego pilota lub z wykorzystaniem systemu Broadlink (sterowanie z poziomu smartfona). Łączna moc obciążeniowa poszczególnych łączników do 2000W pozwala użytkownikowi na wszechstronność w zastosowaniu. System montuje się w standardowych puszkach fi 60mm.

Nowoczesna technologia

Panele i ramki wykonane z hartowanego szkła wycinane są z niezwykłą dokładnością i precyzją, przy użyciu najnowszej technologii. Szkło nawet po rozbiciu nie rozpryskuje się, tworząc efekt "popękanej szyby" jak w przypadku szyby samochodowej. Symbole na panelach podświetlone diodami LED dają gwarancje nowoczesnego wyglądu i stylu, a także ułatwiają lokalizację włącznika w ciemnym pomieszczeniu.



Specyfikacja techniczna

Wymiary produktu

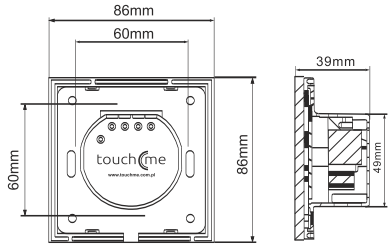

Dane techniczne

Napięcie / częstotliwość	110V - 240V AC / 50-60Hz
Tolerancja spadku / wzrostu mocy	-15% - +10%
Moc obciążenia	3W-700W / przycisk
Temperatura pracy	-20°C - +70°C
Wilgotność względna	10% - 93% (nie skondensowana)
Pobór energii	0.5W
Maksymalne obciążenie	≤700W
Wytrzymałość	>100.000 cykli
Wymiary	86*86*39mm

Schemat podłączenia

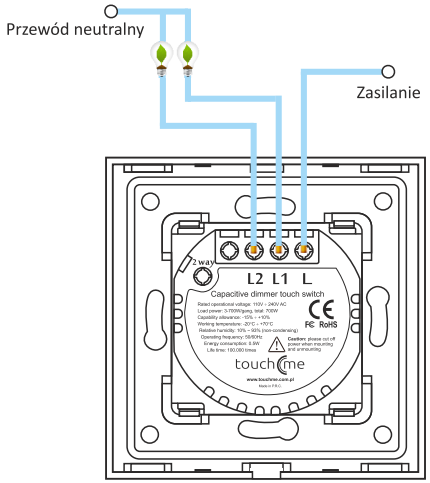

Łącznik dotykowy - ściemniacz

Podłączenie adaptera LED (TM529)

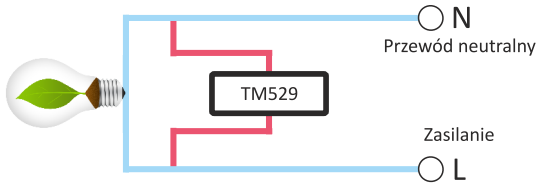

Seria Touchme współpracuje z każdym rodzajem oświetlenia, dla źródeł LED (min. 1W) konieczne jest użycie specjalnego adaptera LED dostępnego w ofercie (kod produktu: TM529).

Obciążenie łączników serii Touchme mogą stanowić m.in. żarówki, świetlówki, silniki. Należy zwrócić uwagę, aby obciążenie nie przekraczało wartości maksymalnej dla danej serii łącznika.

Wymiary produktu

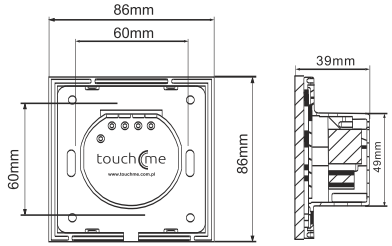

Dane techniczne

Napięcie / częstotliwość	110V - 240V AC / 50-60Hz
Tolerancja spadku / wzrostu mocy	-15% - +10%
Moc obciążenia	3W-800W / przycisk
Temperatura pracy	-20°C - +70°C
Wilgotność względna	10% - 93% (nie skondensowana)
Pobór energii	0.02W
Maksymalne obciążenie	≤2000W
Wytrzymałość	>100.000 cykli
Wymiary	86*86*39mm

Schemat podłączenia

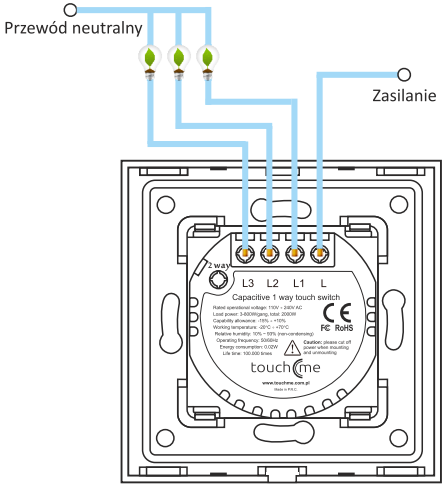

Łącznik dotykowy - jednobiegunowy

Schemat podłączenia

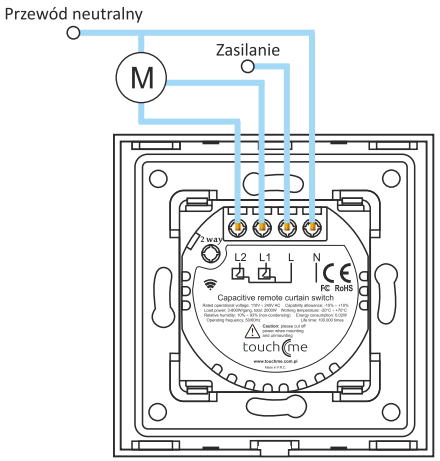

Łącznik dotykowy - żaluzjowy

Wymiary produktu

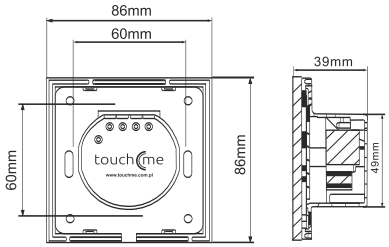

Dane techniczne

Napięcie / częstotliwość	110V - 240V AC / 50-60Hz
Tolerancja spadku / wzrostu mocy	-15% - +10%
Moc obciążenia	3W-800W / przycisk
Temperatura pracy	-20°C - +70°C
Wilgotność względna	10% - 93% (nie skondensowana)
Pobór energii	0.02W
Maksymalne obciążenie	≤2000W
Wytrzymałość	>100.000 cykli
Wymiary	86*86*39mm

Schemat podłączenia

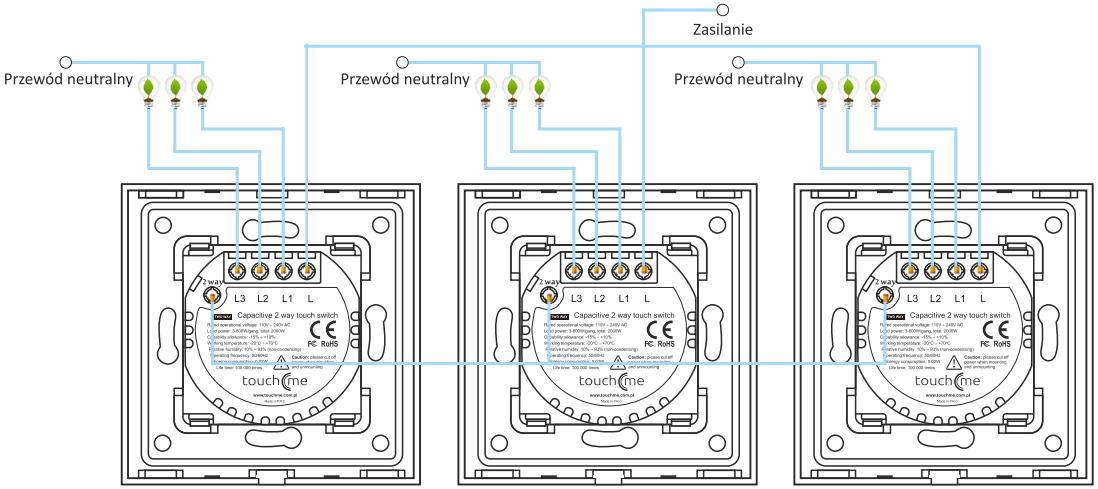

Łącznik dotykowy - dwubiegunowy

Schemat podłączenia

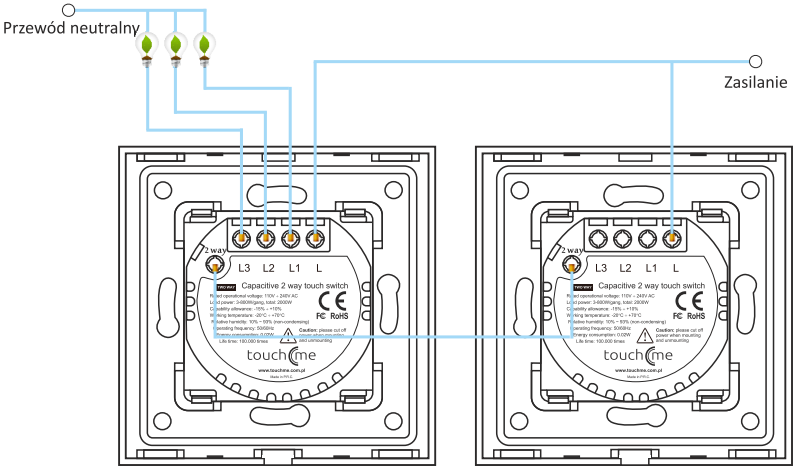

Łącznik dotykowy - dwubiegunowy

Schemat podłączenia

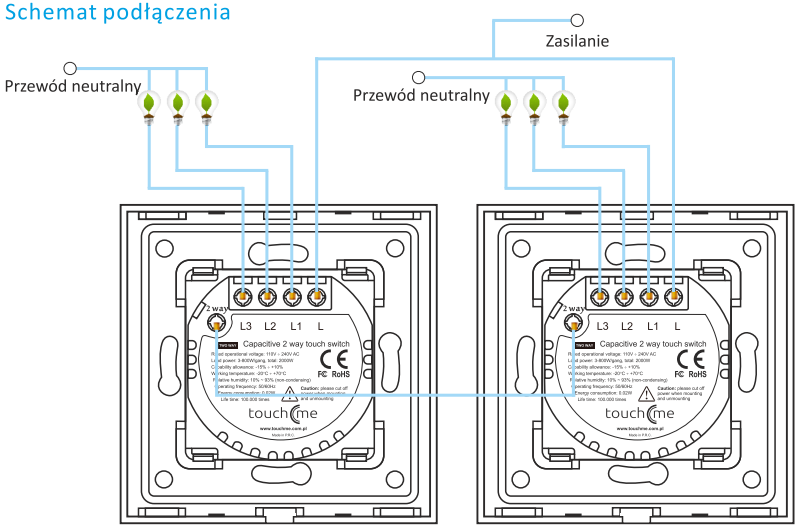

Łącznik dotykowy - dwubiegunowy

Dystrybutor: