złączka przelotowa śrubowa; 95 mm²; na szynę TS 35 x 15 i 35 x 7,5

Numer wyrobu: 400-425/425-556



złączka przelotowa śrubowa; 95 mm²; na szynę TS 35 x 15 i 35 x 7,5

Nazwa

RoHS ✓
Compliant

Dane handlowe

Dostawca	*WAGO*
Nr wyrobu dostawcy	*400-425/425-556*
GTIN / EAN	*4017332186889*
Zawartość	*1*
Opakowanie jednostkowe	*10*
Nr artykułu u klienta	

Uwagi

Dane techniczne

Inne

napięcie znamionowe (III / 3) [V]	*1000 [V]*
napięcie znamionowe udarowe (III / 3) [kV]	*8 [kV]*
prąd znamionowy [A]	*232 [A]*
technika podłączania czujnika	*zacisk gwintowy/sworzeń*
rodzaj montażu	*przyrząd montażowy*
materiał podłączanego przewodu	*miedź*

Dane techniczne	
przewód jednodrutowy	*35 … 95 mm² / 2 … 4/0 AWG*
dł. odizolowania przewodu	*25 … 27 mm / 0.98 … 1.06 cal*
łączna liczba zacisków	*2*
łączna liczba potencjałów	*1*
liczba poziomów	*1*
rodzaj oprzewodowania	*oprzewodowanie z boku*
szerokość	*26 mm / 1.024 cal*
wysokość od górnej krawędzi szyny	*72,5 mm / 2.854 cal*
głębokość	*95 mm / 3.74 cal*
konstrukcja	*konstrukcja pozioma*
płaszczyzna opisu	*opis z boku*
kolor	*niebieski*
ciężar [g]	*232.1 [g]*
rodzaju opakowania	*BOX*
główna funkcja produktu	*złączka przelotowa*
typ produktu	*złączki silnoprądowe*

Zdjęcia i schematy

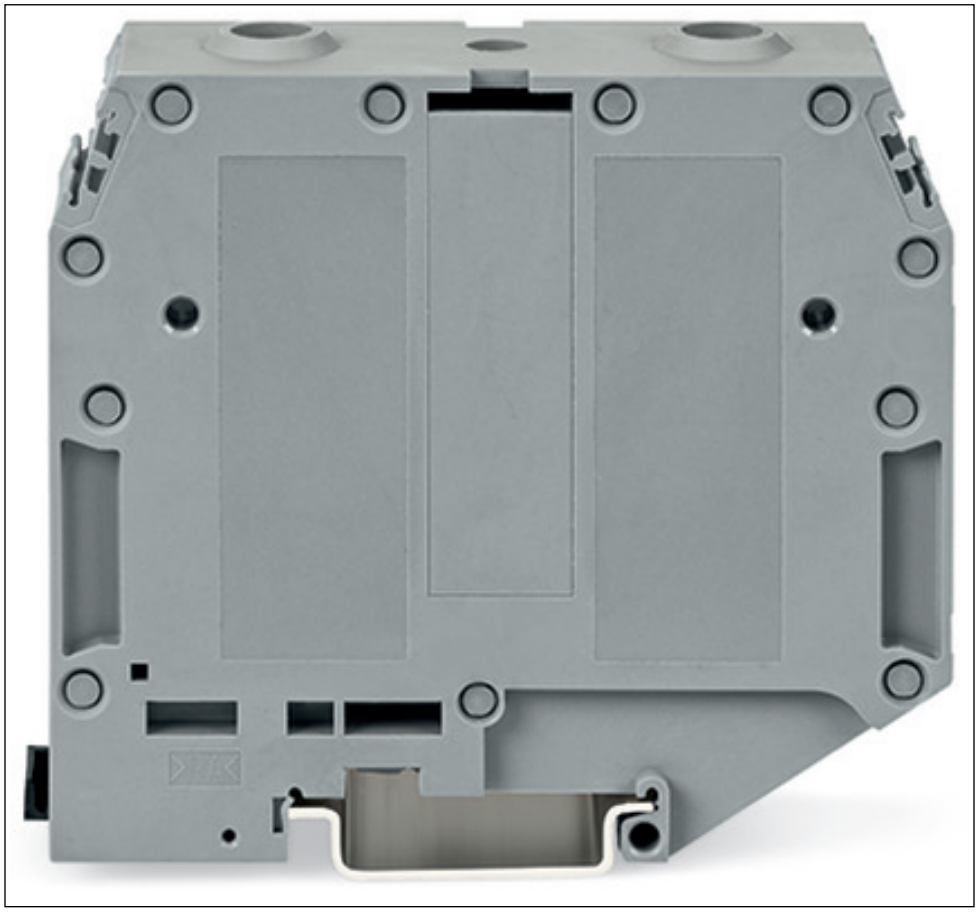

Adres

WAGO Kontakttechnik GmbH & Co. KG
Hansastr. 27
32423 Minden
Telefon: 0571/887-0
Fax: 0571/887-169
http://www.wago.com
© WAGO Kontakttechnik GmbH & Co. KG
Technische Änderungen und Irrtümer vorbehalten.