KAN
KANLO

OPRAWA HERMETYCZNA LED

LED FIXTURE
LED-LEUCHTEN
СВЕТОДИОДНЫЙ СВЕТИЛЬНИК
LED SVÍTIDLO

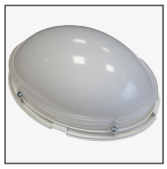
KAN-08-WH-4K po zdjęciu osłony


Wnętrze oprawy


dławnica zapewniająca IP54

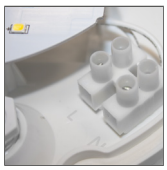
kostka przyłączeniowa


KAN-08BL-4K-MS - wbudowany czujnik ruchu SES74WH


KAN-08-BL-4K

KAN-08-WH-4K

MATERIAŁ ▶ PC (poliwęglan)
MATERIAL ▶ PC (polycarbonate)
MATERIAL ▶ PC (polycarbonate)
МАТЕРИАЛ ▶ PC (поликарбонат)
MATERIÁL ▶ PC (polykarbonát)

BEMKO kod	EAN	opakowanie	Barwa światła [K]	strumień światła [lm]	[W] moc [W]	wbudowany czujnik ruchu
C45-KAN-08-BL-4K	5900280919298	1/10	4000	580lm	8	Nie
C45-KAN-08-WH-4K	5900280919311	1/10	4000	580lm	8	Nie
C45-KAN-08-BL-4K-MS	5900280921420	1/10	4000	580lm	8	Tak
C45-KAN-08-WH-4K-MS	5900280921437	1/10	4000	580lm	8	Tak

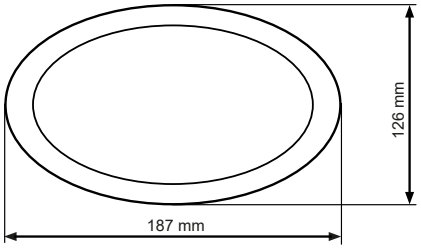

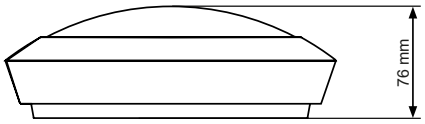

+SES

Możliwość montażu mikrofalowego czujnika ruchu SES73WH lub SES74WH

+UA

Możliwość montażu układu awaryjnego

KOLOR ▶
COLOUR ▶
FARBE ▶
ЦВЕТ ▶
BARVA ▶



Zeskanuj kod QR aby uzyskać więcej informacji o tym produkcie

Ra≥70 | IK 08 | LED SMD | 230V~ | IP 54 | 25000x | 30000h