EPIC® H-D 7 Styki zagniatane odlewane

Wkłady wielostykowe na styki odlewane

The compact standard insert has machined contacts and is suitable, for example, for control systems and machine or device manufacturing.

Info
Niewielki, standardowy wkład o dużej obciążalności
Na styki odlewane do szybkiego zarabiania przy pomocy prasek zagniatających

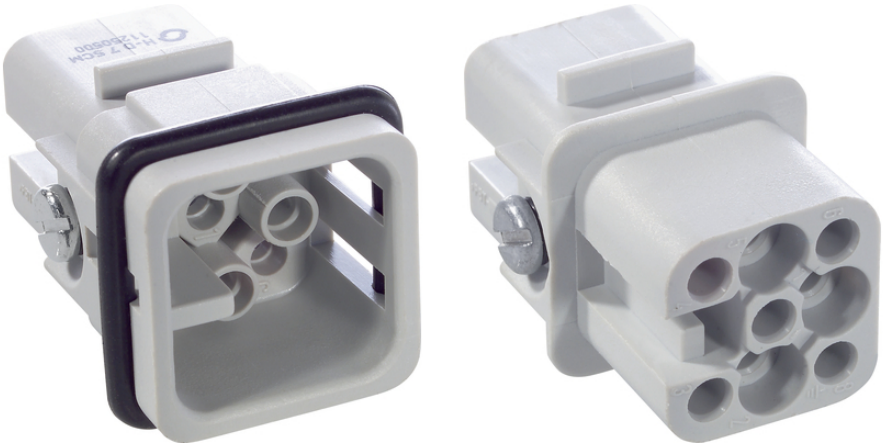

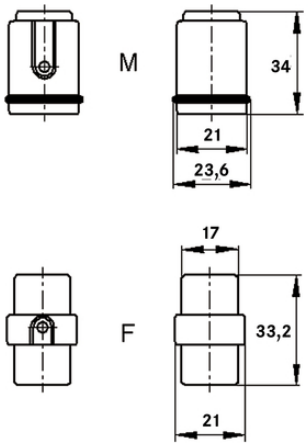

Wytrzymała budowa

Wymagana przestrzeń

Zakłady przemysłowe i budowa maszyn

Korzyści
Kompaktowe złącze o dużej wydajności
Wysokiej jakości styki zagniatane
Styk PE z zaciskiem śrubowym

Zakres zastosowania
Budowa maszyn i aparatury przemysłowej
Systemy sterowania

Ostania aktualizacja (01.08.2018)
©2018 Lapp Group - all rights reserved.
Zarządzanie produktem http://lapppoland.lappgroup.com
Aktualne dane w pliku Dane techniczne.
PN 0456 / 02_03.16

EPIC® H-D 7 Styki zagniatane odlewane

Dane techniczne

Klasyfikacja ETIM 5:	ETIM 5.0 Class-ID: EC000438 Opis klasy ETIM 6.0: Wkład stykowy do złącz przemysłowych
Klasyfikacja ETIM 6:	ETIM 6.0 Class-ID: EC000438 ETIM 6.0 Class-Description: Contact insert for industrial connectors
Napięcie pracy:	IEC: 24 V (AC)/60 V (DC) obudowa metalowa; 250 V obudowa termoplastyczna; UL: 250 V
Napięcie impulsowe:	2,5 kV
Prąd roboczy:	IEC: 10 A UL: 10 A
Stopień zanieczyszczenia:	3
Palność:	UL94 V-0
Rezystancja styków:	< 2 mOm
Styki:	Stop miedzi, twardy, srebrzony/złocony
Liczba styków:	7 + PE
Podłączanie żyły:	Zacisk zagniatany: 0,14 - 2,5 mm²
Materiał:	PBT poliester
Liczba operacji załącz/rozłącz:	100
Testowany przez VDE:	Certyfikowana kontrola produkcji:Nr ewid. VDE: B437 (oprócz wersji MAGD) Testowane wg UL: Nr pliku UL: E75770
Zakres temperatury:	-40°C do +100°C, krótkotrwale do +125°C

Wskazówka

Fotografie i rysunki nie mogą być używane do wymiarowania oraz nie stanowią szczegółowego odwzorowania przedstawionych produktów.
Podane ceny to ceny netto bez podatku VAT i dodatkowych opłat. Sprzedaż klientom biznesowym.

©2018 Lapp Group - all rights reserved.

EPIC® H-D 7 Styki zagniatane odlewane

Numer katalogowy	Opis artykułu	Typ styku	Oznaczenie wyrobu	Liczba styków roboczych
11250500	H-D 7 SCM	Męski	odlewany	1 - 7
11251500	H-D 7 BCM	Żeński	odlewany	1 - 7

Ostania aktualizacja (01.08.2018)
©2018 Lapp Group - all rights reserved.
Zarządzanie produktem http://lapppoland.lappgroup.com
Aktualne dane w pliku Dane techniczne.
PN 0456 / 02_03.16