EPIC® H-DD 24

Seria H-DD z odlewanymi stykami zagniatanymi jest przeznaczona do połączeń o dużej liczbie styków w obszarach o ograniczonej przestrzeni

The connector insert with the highest density of pins for compact connectors is ideal, for example, for use in the plastics industry.

Info
Najwyższa gęstość upakowania styków

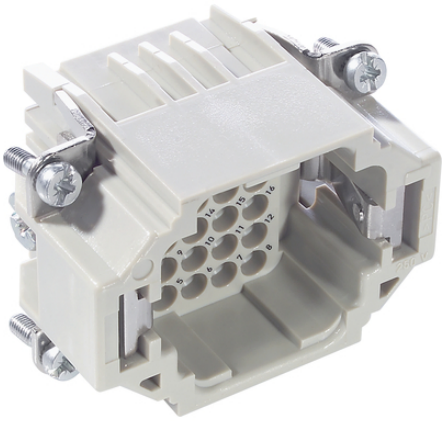

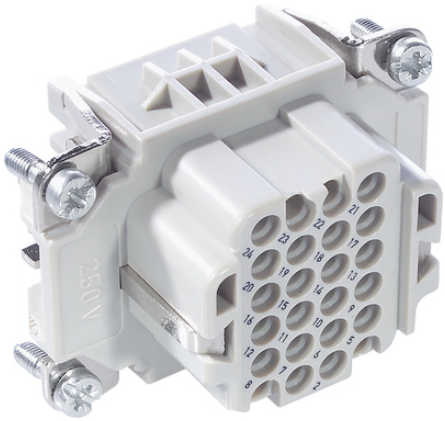

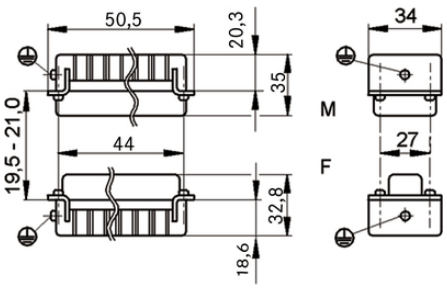

Wymagana przestrzeń

Zakłady przemysłowe i budowa maszyn

Korzyści
Seria H-DD ze stykami odlewanymi jest przeznaczona do połączeń o dużej liczbie styków w obszarach o ograniczonej przestrzeni, dając możliwość zmniejszenia rozmiaru obudowy

Zakres zastosowania
Budowa maszyn
Instalacje estradowe
Przemysł tworzyw sztucznych

Ostania aktualizacja (01.08.2018)
©2018 Lapp Group - all rights reserved.
Zarządzanie produktem http://lapppoland.lappgroup.com
Aktualne dane w pliku Dane techniczne.
PN 0456 / 02_03.16

EPIC® H-DD 24

Dane techniczne

Klasyfikacja ETIM 5:	ETIM 5.0 Class-ID: EC000438 Opis klasy ETIM 6.0: Wkład stykowy do złącz przemysłowych
Klasyfikacja ETIM 6:	ETIM 6.0 Class-ID: EC000438 ETIM 6.0 Class-Description: Contact insert for industrial connectors
Napięcie pracy:	IEC: 250 V UL: 600 V CSA: 600 V
Napięcie impulsowe:	2,5 kV
Prąd roboczy:	IEC: 10 A UL: 8,5 A CSA: 10 A
Stopień zanieczyszczenia:	2
Rezystancja styków:	< 3 mOm
Styki:	Stop miedzi, twardy, srebrzony/złocony
Liczba styków:	24 + PE
Podłączanie żyły:	Zacisk zagniatany: 0,14 - 2,5 mm²
Liczba operacji załącz/rozłącz:	100
Testowany przez VDE:	Certyfikowana kontrola produkcji:Nr ewid. VDE: B437 (oprócz wersji MAGD) Testowane wg UL: Nr pliku UL: E75770
Zakres temperatury:	-40°C do +100°C, krótkotrwale do +125°C

Wskazówka

Fotografie i rysunki nie mogą być używane do wymiarowania oraz nie stanowią szczegółowego odwzorowania przedstawionych produktów.
Podane ceny to ceny netto bez podatku VAT i dodatkowych opłat. Sprzedaż klientom biznesowym.

©2018 Lapp Group - all rights reserved.

LAPP

EPIC® H-DD 24

INFORMACJA O PRODUKCIE

Numer katalogowy	Opis artykułu	Typ styku	Oznaczenie wyrobu	Liczba styków roboczych
H-DD 24 styki zagniatane				
11285000	H-DD 24 SCM	Męski	odlewany	1 - 24
11286000	H-DD 24 BCM	Żeński	odlewany	1 - 24

Ostania aktualizacja (01.08.2018)
©2018 Lapp Group - all rights reserved.
Zarządzanie produktem http://lapppoland.lappgroup.com
Aktualne dane w pliku Dane techniczne.
PN 0456 / 02_03.16