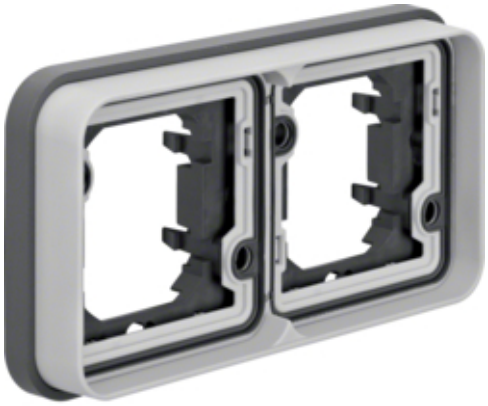

W.1 Ramka 2-krotna pozioma do montażu podtynkowego, IP55, szary

13293505

Konstrukcja

Wykonanie	2-krotne pozioma

Materiał

kolor linii dekoracyjnej	jasnoszary
Kolor	jasnoszary
Kolor RAL	RAL 7035
Materiał	tworzywo termoplastyczne
Powierzchnia	mat

Instalacja / Montaż

- do montażu podtynkowego i w ścianach kartonowo-gipsowych
- z adapterem montażowym i uszczelką
- do montażu pionowego
- samozaciski / zaciski śrubowe

Warunki użytkowania

Temperatura robocza	
Temperatura przechowywania/transportu	

Oznaczenie

Zastosowanie	Instalacja podtynkowa do pomieszczeń wilgotnych
Główna linia projektowa	Berker W.1

Instrukcje

- Stopień ochrony IP55 zostaje zapewniony tylko w przypadku mechanizmu podtynkowego linii produktów Berker W.1.

Zastrzega się możliwość występowania błędów i wprowadzenia zmian technicznych.