

47063515

### Moduł gniazda SCHUKO z pokrywą - z przysłonami styków

| Opis | Opak. | Nr katalogowy | GrRab | Cena |
|---|---|---|---|---|
| W.1 Moduł gniazda SCHUKO 2P+Z, IP55, szary | 10 | **47063515** | BER | 41,10 zł/szt. |
| W.1 Moduł gniazda SCHUKO 2P+Z, IP55, biały | 1 | **47063512** | BER | 41,10 zł/szt. |



6768803515

### Moduł gniazda z uziemieniem z pokrywą - z przysłonami styków

| Opis | Opak. | Nr katalogowy | GrRab | Cena |
|---|---|---|---|---|
| W.1 Moduł gniazda z uziemieniem 2P+Z, IP55, szary | 10 | **6768803515** | BER | 33,20 zł/szt. |
| W.1 Moduł gniazda z uziemieniem 2P+Z, IP55, biały | 1 | **6768803512** | BER | 33,20 zł/szt. |



6130763515

### Moduł łącznika klawiszowego

| Opis | Opak. | Nr katalogowy | GrRab | Cena |
|---|---|---|---|---|
| W.1 Moduł łącznika uniwersalnego, IP55, szary | 10 | **6130763515** | BER | 34,30 zł/szt. |
| W.1 Moduł łącznika uniwersalnego, IP55, biały | 1 | **6130763512** | BER | 34,30 zł/szt. |
| W.1 Moduł łącznika krzyżowego, IP55, szary | 10 | **6130773515** | BER | 63,50 zł/szt. |
| W.1 Moduł łącznika krzyżowego, IP55, biały | 1 | **6130773512** | BER | 63,50 zł/szt. |



30863535

### Moduł łącznika klawiszowego - z podświetlanym polem opisowym

| Opis | Opak. | Nr katalogowy | GrRab | Cena |
|---|---|---|---|---|
| W.1 Moduł łącznika uniwersalnego z podświetlanym polem opisowym, IP55, szary | 10 | **30863535** | BER | 73,00 zł/szt. |
| W.1 Moduł łącznika uniwersalnego z podświetlanym polem opisowym, IP55, biały | 1 | **30863532** | BER | 73,00 zł/szt. |



30863525

### Moduł łącznika klawiszowego - z podświetleniem

| Opis | Opak. | Nr katalogowy | GrRab | Cena |
|---|---|---|---|---|
| W.1 Moduł łącznika uniwersalnego z podświetleniem, IP55, szary | 10 | **30863525** | BER | 68,50 zł/szt. |
| W.1 Moduł łącznika uniwersalnego z podświetleniem, IP55, biały | 1 | **30863522** | BER | 68,50 zł/szt. |



Zastrzega się możliwość wprowadzania zmian cenowych oraz technicznych w dowolnym momencie. Wszystkie wyświetlane ceny produktów są rekomendowanymi (katalogowymi) cenami netto. Data publikacji dokumentu: 17.08.2018.



30863515

### Moduł łącznika klawiszowego - z podświetleniem kontrolnym

| Opis | Opak. | Nr katalogowy | GrRab | Cena |
|---|---|---|---|---|
| W.1 Moduł łącznika uniwersalnego z podświetleniem kontrolnym, IP55, szary | 10 | **30863515** | BER | 68,00 zł/szt. |
| W.1 Moduł łącznika uniwersalnego z podświetleniem kontrolnym, IP55, biały | 1 | **30863512** | BER | 68,00 zł/szt. |



50453515

### Moduł łącznika klawiszowego przyciskowego - z podświetleniem

| Opis | Opak. | Nr katalogowy | GrRab | Cena |
|---|---|---|---|---|
| W.1 Moduł łącznika 1-klawiszowy 1-biegunowy przyciskowy, IP55, szary | 10 | **50453515** | BER | 30,40 zł/szt. |
| W.1 Moduł łącznika 1-klawiszowy 1-biegunowy przyciskowy, IP55, biały | 1 | **50453512** | BER | 30,40 zł/szt. |
| W.1 Moduł łącznika uniwersalny przyciskowy, IP55, szary | 10 | **50463515** | BER | 46,80 zł/szt. |
| W.1 Moduł łącznika uniwersalny przyciskowy, IP55, biały | 1 | **50463512** | BER | 46,80 zł/szt. |



50463525

### Moduł łącznika klawiszowego przyciskowego - z podświetleniem

| Opis | Opak. | Nr katalogowy | GrRab | Cena |
|---|---|---|---|---|
| W.1 Moduł łącznika uniwersalny przyciskowy z podświetleniem, IP55, szary | 10 | **50463525** | BER | 92,00 zł/szt. |
| W.1 Moduł łącznika uniwersalny przyciskowy z podświetleniem, IP55, biały | 1 | **50463522** | BER | 92,00 zł/szt. |



50413515

### Moduł łącznika klawiszowego przyciskowego - z podświetlanym polem opisowym

| Opis | Opak. | Nr katalogowy | GrRab | Cena |
|---|---|---|---|---|
| W.1 Moduł łącznika 1-klaw. 1-bieg. przyciskowy z podśw. p. opis., IP55, szary | 10 | **50413515** | BER | 66,00 zł/szt. |
| W.1 Moduł łącznika 1-klaw. 1-bieg. przyciskowy z podśw. p. opis., IP55, biały | 1 | **50413512** | BER | 66,00 zł/szt. |




30423515

### Moduł łącznika klawiszowego z nadrukiem "0" i "1"

| Opis | Opak. | Nr katalogowy | GrRab | Cena |
|---|---|---|---|---|
| W.1 Moduł łącznika 1-klawiszowy 2-biegunowy z nadrukiem "0/1", IP55, szary | 10 | **30423515** | BER | 58,50 zł/szt. |
| W.1 Moduł łącznika 1-klawiszowy 2-biegunowy z nadrukiem "0/1", IP55, biały | 1 | **30423512** | BER | 58,50 zł/szt. |



Zastrzega się możliwość wprowadzania zmian cenowych oraz technicznych w dowolnym momencie. Wszystkie wyświetlane ceny produktów są rekomendowanymi (katalogowymi) cenami netto. Data publikacji dokumentu: 17.08.2018.



30553515

### Moduł łącznika wieloklawiszowego

| Opis | Opak. | Nr katalogowy | GrRab | Cena |
|---|---|---|---|---|
| W.1 Moduł łącznika świecznikowego wspólne zaciski wejściowe, IP55, szary | 10 | **30553515** | BER | 58,50 zł/szt. |
| W.1 Moduł łącznika świecznikowego wspólne zaciski wejściowe, IP55, biały | 1 | **30553512** | BER | 58,50 zł/szt. |



30483515

### Moduł łącznika wieloklawiszowego

| Opis | Opak. | Nr katalogowy | GrRab | Cena |
|---|---|---|---|---|
| W.1 Moduł łącznika 2-kl 2-kr uniwersalny schodowy, IP55, szary | 10 | **30483515** | BER | 59,00 zł/szt. |
| W.1 Moduł łącznika 2-kl 2-kr uniwersalny schodowy, IP55, biały | 1 | **30483512** | BER | 59,00 zł/szt. |



50423515

### Moduł łącznika wieloklawiszowego przyciskowego

| Opis | Opak. | Nr katalogowy | GrRab | Cena |
|---|---|---|---|---|
| W.1 Moduł łącznika świecznikowy przyc. wspólne zaciski wejściowe, IP55, szary | 10 | **50423515** | BER | 61,50 zł/szt. |
| W.1 Moduł łącznika świecznikowy przyc. wspólne zaciski wejściowe, IP55, biały | 1 | **50423512** | BER | 61,50 zł/szt. |



30653515

### Moduł łącznika żaluzjowego

| Opis | Opak. | Nr katalogowy | GrRab | Cena |
|---|---|---|---|---|
| W.1 Moduł łącznika żaluzjowego z nadrukiem symboli "strzałka", IP55, szary | 10 | **30653515** | BER | 63,50 zł/szt. |
| W.1 Moduł łącznika żaluzjowego z nadrukiem symboli "strzałka", IP55, biały | 1 | **30653512** | BER | 63,50 zł/szt. |



44713512

### Moduł wyłącznika bezpieczeństwa

| Opis | Opak. | Nr katalogowy | GrRab | Cena |
|---|---|---|---|---|
| W.1 Moduł wyłącznika bezpieczeństwa, IP55, szary | 1 | **44713512** | BER | 274,00 zł/szt. |



Zastrzega się możliwość wprowadzania zmian cenowych oraz technicznych w dowolnym momencie. Wszystkie wyświetlane ceny produktów są rekomendowanymi (katalogowymi) cenami netto. Data publikacji dokumentu: 17.08.2018.



44713515

### Moduł wyłącznika bezpieczeństwa na klucz - z kluczem z różnym zamkiem

| Opis | Opak. | Nr katalogowy | GrRab | Cena |
|---|---|---|---|---|
| W.1 Moduł wyłącznika bezpieczeństwa na klucz, IP55, szary | 1 | **44713515** | BER | 411,00 zł/szt. |



14093515

### Moduł gniazdo komputerowe UAE 8-biegunowe z pokrywą, kat. 6/klasa E - z polem opisowym - komputerowe pojedyncze

| Opis | Opak. | Nr katalogowy | GrRab | Cena |
|---|---|---|---|---|
| W.1 Moduł gniazdo komputerowe UAE 8-biegunowe z pokrywą, kat. 6/klasa E, szary | 1 | **14093515** | BER | 84,00 zł/szt. |
| W.1 Moduł gniazdo komputerowe UAE 8-biegunowe z pokrywą, kat. 6/klasa E, biały | 1 | **14093512** | BER | 84,00 zł/szt. |



14103505

### Moduł gniazdo komputerowe podwójne UAE 8/8-biegunowe z pokrywą, kat. 6/klasa E - z polem opisowym - komputerowe podwójne

| Opis | Opak. | Nr katalogowy | GrRab | Cena |
|---|---|---|---|---|
| W.1 Moduł gniazdo komp. 2-kr UAE 8/8-bieg. z pokrywą, kat. 6/klasa E IP55, szary | 1 | **14103505** | BER | 111,00 zł/szt. |
| W.1 Moduł gniazdo komp. 2-kr UAE 8/8-bieg. z pokrywą, kat. 6/klasa E IP55, biały | 1 | **14103502** | BER | 111,00 zł/szt. |



11963525

### Moduł gniazdo głośnikowe pojedyncze z pokrywą - z polem opisowym

| Opis | Opak. | Nr katalogowy | GrRab | Cena |
|---|---|---|---|---|
| W.1 Moduł gniazdo głośnikowe pojedyncze z pokrywą, IP55, szary | 1 | **11963525** | BER | 69,50 zł/szt. |
| W.1 Moduł gniazdo głośnikowe pojedyncze z pokrywą, IP55, biały | 1 | **11963522** | BER | 69,50 zł/szt. |



11963535

### Moduł gniazdo głośnikowe stereofoniczne podwójne z pokrywą

| Opis | Opak. | Nr katalogowy | GrRab | Cena |
|---|---|---|---|---|
| W.1 Moduł gniazdo głośnikowe stereofoniczne, szary | 1 | **11963535** | BER | 97,50 zł/szt. |
| W.1 Moduł gniazdo głośnikowe stereofoniczne, biały | 1 | **11963532** | BER | 97,50 zł/szt. |



Zastrzega się możliwość wprowadzania zmian cenowych oraz technicznych w dowolnym momencie. Wszystkie wyświetlane ceny produktów są rekomendowanymi (katalogowymi) cenami netto. Data publikacji dokumentu: 17.08.2018.



51733515

### Moduł sygnalizatora świetlnego LED - czerwone/zielone podświetlenie

| Opis | Opak. | Nr katalogowy | GrRab | Cena |
|---|---|---|---|---|
| W.1 Moduł sygnalizatora świetlnego LED czerwony/zielony, IP55, szary | 1 | **51733515** | BER | 137,00 zł/szt. |



51733525

### Moduł sygnalizatora świetlnego LED - białe podświetlenie

| Opis | Opak. | Nr katalogowy | GrRab | Cena |
|---|---|---|---|---|
| W.1 Moduł sygnalizatora świetlnego LED biały, IP55, szary | 1 | **51733525** | BER | 137,00 zł/szt. |



51733535

### Moduł sygnalizatora świetlnego LED - niebieskie podświetlenie

| Opis | Opak. | Nr katalogowy | GrRab | Cena |
|---|---|---|---|---|
| W.1 Moduł sygnalizatora świetlnego LED niebieskie, IP55, szary | 1 | **51733535** | BER | 137,00 zł/szt. |



19058001

### Folie do sygnalizatora świetlnego LED

| Opis | Opak. | Nr katalogowy | GrRab | Cena |
|---|---|---|---|---|
| W.1 Folia do sygnalizatora świetlnego symbol "mężczyzna" | 1 | **19058001** | BER | 22,10 zł/szt. |
| W.1 Folia do sygnalizatora świetlnego symbol "kobieta" | 1 | **19058002** | BER | 22,10 zł/szt. |
| W.1 Folia do sygnalizatora świetlnego symbol "wózek inwalidzki" | 1 | **19058003** | BER | 22,10 zł/szt. |
| W.1 Folia do sygnalizatora świetlnego symbol "schody" | 1 | **19058004** | BER | 22,10 zł/szt. |
| W.1 Folia do sygnalizatora świetlnego symbol "winda" | 1 | **19058005** | BER | 22,10 zł/szt. |




19058011

### Folie dwukolorowe do sygnalizatora świetlnego LED

| Opis | Opak. | Nr katalogowy | GrRab | Cena |
|---|---|---|---|---|
| W.1 Folia do sygnalizatora świetln. symbol "nie przeszkadzać/proszę posprzatać" | 1 | **19058011** | BER | 44,40 zł/szt. |
| W.1 Folia do sygnalizatora świetlnego symbol "nie wchodzić/proszę wejść" | 1 | **19058012** | BER | 44,40 zł/szt. |



Zastrzega się możliwość wprowadzania zmian cenowych oraz technicznych w dowolnym momencie. Wszystkie wyświetlane ceny produktów są rekomendowanymi (katalogowymi) cenami netto. Data publikacji dokumentu: 17.08.2018.



13283505

### Ramki 1-krotne do montażu podtynkowego

| Opis | Opak. | Nr katalogowy | GrRab | Cena |
|---|---|---|---|---|
| W.1 Ramka 1-kr do montażu podtynkowego, IP55, szary | 10 | **13283505** | BER | 22,80 zł/szt. |
| W.1 Ramka 1-kr do montażu podtynkowego, IP55, biały | 10 | **13283502** | BER | 22,80 zł/szt. |



13293515

### Ramki 2-krotne pionowe do montażu podtynkowego

| Opis | Opak. | Nr katalogowy | GrRab | Cena |
|---|---|---|---|---|
| W.1 Ramka 2-krotna pionowa do montażu podtynkowego, IP55, szary | 5 | **13293515** | BER | 39,90 zł/szt. |
| W.1 Ramka 2-krotna pionowa do montażu podtynkowego, IP55, biały | 5 | **13293512** | BER | 39,90 zł/szt. |

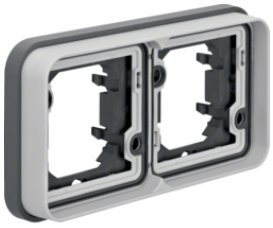

13293505

### Ramki 2-krotne poziome do montażu podtynkowego

| Opis | Opak. | Nr katalogowy | GrRab | Cena |
|---|---|---|---|---|
| W.1 Ramka 2-krotna pozioma do montażu podtynkowego, IP55, szary | 5 | **13293505** | BER | 39,90 zł/szt. |
| W.1 Ramka 2-krotna pozioma do montażu podtynkowego, IP55, biały | 5 | **13293502** | BER | 39,90 zł/szt. |

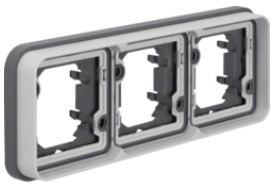

13303505

### Ramki 3-krotne poziome do montażu podtynkowego

| Opis | Opak. | Nr katalogowy | GrRab | Cena |
|---|---|---|---|---|
| W.1 Ramka 3-krotna pozioma do montażu podtynkowego, IP55, szary | 1 | **13303505** | BER | 83,50 zł/szt. |
| W.1 Ramka 3-krotna pozioma do montażu podtynkowego, IP55, biały | 1 | **13303502** | BER | 83,50 zł/szt. |



6118913505

### Adaptery natynkowe

| Opis | Opak. | Nr katalogowy | GrRab | Cena |
|---|---|---|---|---|
| W.1 Adapter natynkowy 1-kr, IP55, szary | 10 | **6118913505** | BER | 19,70 zł/szt. |
| W.1 Adapter natynkowy 1-kr, IP55, biały | 10 | **6118913502** | BER | 19,70 zł/szt. |



Zastrzega się możliwość wprowadzania zmian cenowych oraz technicznych w dowolnym momencie. Wszystkie wyświetlane ceny produktów są rekomendowanymi (katalogowymi) cenami netto. Data publikacji dokumentu: 17.08.2018.



6719333505

### Adaptery natynkowe 2-krotne pionowe

| Opis | Opak. | Nr katalogowy | GrRab | Cena |
|---|---|---|---|---|
| W.1 Adapter natynkowy 2-kr pionowa 2 wejścia, IP55, szary | 5 | **6719333505** | BER | 43,20 zł/szt. |
| W.1 Adapter natynkowy 2-kr pionowa 2 wejścia, IP55, biały | 5 | **6719333502** | BER | 43,20 zł/szt. |



6719323505

### Adaptery natynkowe 2-krotne poziome

| Opis | Opak. | Nr katalogowy | GrRab | Cena |
|---|---|---|---|---|
| W.1 Adapter natynkowy 2-kr poziomy, 2 wejścia, IP55, szary | 5 | **6719323505** | BER | 44,50 zł/szt. |
| W.1 Adapter natynkowy 2-kr poziomy, 2 wejścia, IP55, biały | 5 | **6719323502** | BER | 44,50 zł/szt. |
| W.1 Adapter natynkowy 2-kr poziomy, 4 wejścia, IP55, szary | 5 | **6719323515** | BER | 48,40 zł/szt. |
| W.1 Adapter natynkowy 2-kr poziomy, 4 wejścia, IP55, biały | 5 | **6719323512** | BER | 48,40 zł/szt. |



6019303505

### Adaptery natynkowe 3-krotne poziome

| Opis | Opak. | Nr katalogowy | GrRab | Cena |
|---|---|---|---|---|
| W.1 Adapter natynkowy 3-kr poziomy 2 wejścia, IP55, szary | 1 | **6019303505** | BER | 60,00 zł/szt. |
| W.1 Adapter natynkowy 3-kr poziomy 2 wejścia, IP55, biały | 1 | **6019303502** | BER | 60,00 zł/szt. |



18213500

### Adaptery z przezroczystą pokrywą

| Opis | Opak. | Nr katalogowy | GrRab | Cena |
|---|---|---|---|---|
| W.1 Adapter z przezroczystą pokrywą do modułów systo, IP55, szary | 1 | **18213500** | BER | 28,60 zł/szt. |



12033542

### Gniazda antenowe

| Opis | Opak. | Nr katalogowy | GrRab | Cena |
|---|---|---|---|---|
| W.1 Moduł gniazdo antenowe RTV końcowe z pokrywą, IP55, biały | 1 | **12033542** | BER | 101,00 zł/szt. |
| W.1 Moduł gniazdo antenowe RTV końcowe z pokrywą, IP55, szary | 1 | **12033545** | BER | 101,00 zł/szt. |
| W.1 Moduł gniazdo antenowe RTV przelotowe z pokrywą, IP55, biały | 1 | **12033552** | BER | 101,00 zł/szt. |
| W.1 Moduł gniazdo antenowe RTV przelotowe z pokrywą, IP55, szary | 1 | **12033555** | BER | 101,00 zł/szt. |
| W.1 Moduł gniazdo antenowe RTV-SAT końcowe z pokrywą, IP55, biały | 1 | **12033562** | BER | 107,00 zł/szt. |
| W.1 Moduł gniazdo antenowe RTV-SAT końcowe z pokrywą, IP55, szary | 1 | **12033565** | BER | 107,00 zł/szt. |



Zastrzega się możliwość wprowadzania zmian cenowych oraz technicznych w dowolnym momencie. Wszystkie wyświetlane ceny produktów są rekomendowanymi (katalogowymi) cenami netto. Data publikacji dokumentu: 17.08.2018.



6768803522

### Moduł gniazda DATA z uziemieniem z pokrywą

| Opis | Opak. | Nr katalogowy | GrRab | Cena |
|---|---|---|---|---|
| W.1 Moduł gniazda z uziemieniem 2P+Z DATA z kluczem, IP55, biały | 1 | **6768803522** | BER | 60,00 zł/szt. |
| W.1 Moduł gniazda z uziemieniem 2P+Z DATA z kluczem, IP55, szary | 1 | **6768803525** | BER | 60,00 zł/szt. |



42563502

### Moduł złącza kablowego

| Opis | Opak. | Nr katalogowy | GrRab | Cena |
|---|---|---|---|---|
| W.1 Moduł złącza kablowego, IP55, biały | 1 | **42563502** | BER | 43,00 zł/szt. |
| W.1 Moduł złącza kablowego, IP55, szary | 1 | **42563505** | BER | 43,00 zł/szt. |



50553522

### Moduł łącznika żaluzjowego przyciskowego

| Opis | Opak. | Nr katalogowy | GrRab | Cena |
|---|---|---|---|---|
| W.1 Moduł łącznika żaluzjowego przyciskowego, IP55, biały | 1 | **50553522** | BER | 60,50 zł/szt. |
| W.1 Moduł łącznika żaluzjowego przyciskowego, IP55, szary | 1 | **50553525** | BER | 60,50 zł/szt. |



Zastrzega się możliwość wprowadzania zmian cenowych oraz technicznych w dowolnym momencie. Wszystkie wyświetlane ceny produktów są rekomendowanymi (katalogowymi) cenami netto. Data publikacji dokumentu: 17.08.2018.