SKINTOP® CUBE

SKINTOP® CUBE, system wprowadzania kabli, olejoodporny, regulowany zakres siły zaciskania, blokowanie modułów odporne na drgania

Info
Innowacyjny system wprowadzania wielu przewodów z regulowanym zakresem dławienia dla wysokiej wygody montażu
W razie demontażu nie trzeba zdejmować ramki z obudowy, wkładany moduł uszczelniający pozostaje na kablu

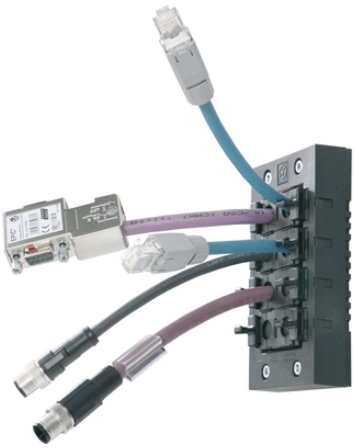



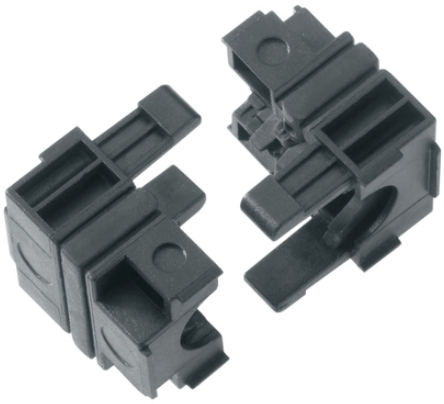

Złącze ze standardową obudową

Wymagana przestrzeń

Optymalne odciążenie

Czas montażu

Duże zakresy zaciskania

Korzyści
Zmienny zakres siły zaciskania
Blokowanie modułów odporne na drgania
Odciążenie
Olejoodporność
Uproszczona obsługa dzięki łatwemu montażowi i demontażowi

Ostania aktualizacja (01.08.2018)
©2018 Lapp Group - all rights reserved.
Zarządzanie produktem http://lapppoland.lappgroup.com
Aktualne dane w pliku Dane techniczne.
PN 0456 / 02_03.16

SKINTOP® CUBE

Zakres zastosowania

Do instalacji przewodów konfekcjonowanych
Do użytku wszędzie tam, gdzie wiele kabli lub drutów trzeba bezpiecznie wprowadzić do obudowy, zajmując jak najmniej miejsca
Budowa aparatury i szaf sterowniczych
Instalacje elektroniczne
Technika automatyzacji

Normy i aprobaty

UL 508A do przemysłowych systemów sterowniczych (np. szaf sterowniczych)
UL File No. E349737

Budowa produktu

System SKINTOP® CUBE składa się z ramki SKINTOP® CUBE FRAME oraz wkładanych modułów uszczelniających SKINTOP® CUBE MODULE
Pasuje do wycięcia na złącza przemysłowe ze standardowymi, wywierconymi otworami
Pasuje do wycięcia na złącza przemysłowe 16-stykowe (36 x 86 mm)
Pasuje do wycięcia na złącza przemysłowe 24-stykowe (36 x 112 mm)

Uwaga

SKINTOP® CUBE MODULE 20 × 20 BLIND do zastosowania jako moduł zaślepiający lub do obszaru zagniatania 1–3 mm
W celu lepszego odciążenia wiązka przewodów może być zamocowana przy pomocy opasek kablowych

Dane techniczne

Klasyfikacja ETIM 5:	ETIM 5.0 Class-ID: EC000240 Opis klasy ETIM 5.0: Wpust kablowy
Klasyfikacja ETIM 6:	ETIM 6.0 Class-ID: EC000240 ETIM 6.0 Class-Description: system wprowadzania przewodów
Certyfikaty:	UL File No. E349737 Właściwości przeciwpożarowe zgodnie z UL 94 V-2
Materiał:	Ramka: poliamid wzmocniony włóknem szklanym Płaskie uszczelnienie ramki: CR Moduł uszczelniający: specjalny polipropylen Uszczelnienie modułu: LSE 2
Stopień ochrony:	IP 64
Zakres temperatury:	Dynamicznie: od -20 °C do +80 °C Statycznie: od -40 °C do +80 °C

Wskazówka

Fotografie i rysunki nie mogą być używane do wymiarowania oraz nie stanowią szczegółowego odwzorowania przedstawionych produktów.
Podane ceny to ceny netto bez podatku VAT i dodatkowych opłat. Sprzedaż klientom biznesowym.

©2018 Lapp Group - all rights reserved.

SKINTOP® CUBE

Numer katalogowy	Oznaczenie produktu/rozmiar	Zakres dławionych średnic ØF [mm]	Maks. liczba wprowadzeń
SKINTOP® CUBE ramka			
52220000	SKINTOP® CUBE FRAME 16	-	8
52220001	SKINTOP® CUBE FRAME 24	-	10
SKINTOP® CUBE wkładane moduły uszczelniające			
52220004	SKINTOP® CUBE MODULE 20x20 BLIND	1.0 - 3.0	-
52220002	SKINTOP® CUBE MODUŁ 20x20 MAŁY	4.0 - 6.0	-
52220003	SKINTOP® CUBE MODULE 20x20 DUŻY	6.0 - 9.0	-
52220040	SKINTOP® CUBE MODULE 20x20 AS-I BUS	-	-
52220005	SKINTOP® CUBE MODULE 40x40 MAŁY	9.0 - 12.0	-
52220006	SKINTOP® CUBE MODULE 40x40 DUŻY	12.0 - 16.0	-
52220007	SKINTOP® CUBE MODULE 40x40 BLIND	-	-

Ostania aktualizacja (01.08.2018)
©2018 Lapp Group - all rights reserved.
Zarządzanie produktem http://lapppoland.lappgroup.com
Aktualne dane w pliku Dane techniczne.
PN 0456 / 02_03.16

SKINTOP® CUBE







Ostania aktualizacja (01.08.2018)
©2018 Lapp Group - all rights reserved.
Zarządzanie produktem http://lapppoland.lappgroup.com
Aktualne dane w pliku Dane techniczne.
PN 0456 / 02_03.16