Rittal – The System.

Faster – better – everywhere.

Wycinak okrągły do stali nierdzewnej, z podziałem na 3 części – AS 4055.118

Date : 2018-10-03

ENCLOSURES POWER DISTRIBUTION CLIMATE CONTROL IT INFRASTRUCTURE SOFTWARE & SERVICES

FRIEDHELM LOH GROUP

Wycinak okrągły do stali nierdzewnej, z podziałem na 3 części – AS 4055.118

created: 03.10.2018 on www.rittal.com/pl-pl

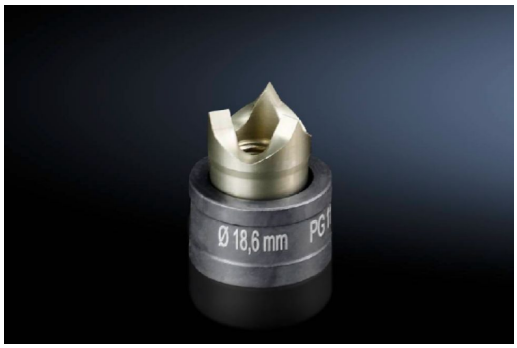

Opis produktu

Wersja:	Z podziałem na 3 części
Opis:	Do wycinania okrągłych otworów. Wycinak obsługuje się za pomocą wkrętaka lub dziurkownika hydraulicznego.
Zakres dostawy:	Matryca Stempel
Wskazówka:	W przypadku obsługi za pomocą klucza należy używać śrub cięgła z łożyskiem kulkowym

Cechy produktu

Rozmiar PG:	11
Ø dziurkownika:	18,6 mm
Śruba cięgła (Ø x dł.):	11,1 mm x 60 mm
Śruba hydrauliczna Ø:	11,1 mm 19 cm
Śruba hydrauliczna nr kat.:	4055.665
Maksymalna grubość obrabianego materiału stal nierdzewna:	2 mm

© Rittal 2018

Jednostka opakowania:	1 szt.
EAN:	4028177807990
Numer taryfy celnej:	82073010
ETIM 6.0:	EC000156
ETIM 5.0:	EC000156
eCl@ss 8.0/8.1:	21049047
eCl@ss 7.0/7.1:	21049047
eCl@ss 6.0/6.1:	21040702
eCl@ss 5.1/5.1.4:	21040702
Opis produktu (długi):	Splitter hole punch, round for stainless steel, round, with triple splitting

© Rittal 2018