Rittal – The System.

Faster – better – everywhere.

Wycinak okrągły do blachy stalowej, z podziałem na 3 części – AS 4055.534

Date : 2018-10-04

Wycinak okrągły do blachy stalowej, z podziałem na 3 części – AS 4055.534

created: 04.10.2018 on www.rittal.com/pl-pl

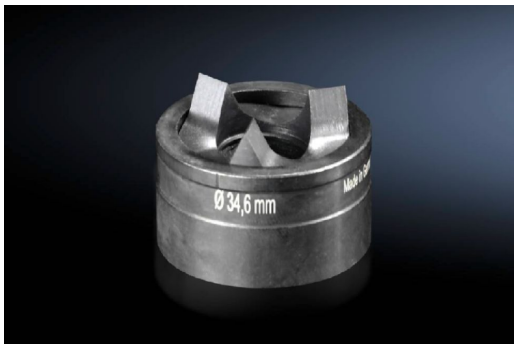

Opis produktu

Wersja:	Z podziałem na 3 części
Opis:	Do wycinania okrągłych otworów. Wycinak obsługuje się za pomocą wkrętaka lub dziurkownika hydraulicznego.
Zakres dostawy:	Matryca Stempel
Wskazówka:	W przypadku obsługi za pomocą klucza należy używać śrub cięgła z łożyskiem kulkowym

Cechy produktu

Ø dziurkownika:	34,6 mm
Śruba cięgła (Ø x dł.):	19 mm x 55 mm
Śruba hydrauliczna Ø:	19 mm
Śruba hydrauliczna nr kat.:	4055.663
Maksymalna grubość obrabianego materiału blacha stalowa:	3 mm
Jednostka opakowania:	1 szt.

© Rittal 2018

EAN:	4028177808720
Numer taryfy celnej:	82073010
ETIM 6.0:	EC000156
ETIM 5.0:	EC000156
eCl@ss 8.0/8.1:	21049047
eCl@ss 7.0/7.1:	21049047
eCl@ss 6.0/6.1:	21040702
eCl@ss 5.1/5.1.4:	21040702
Opis produktu (długi):	Splitter hole punch, round for sheet steel, with triple splitting

© Rittal 2018