Arkusz danych produktu
Specyfikacja

EPH9810271
Asfora-DSO multigang pinE wo frame, anthracite, PL

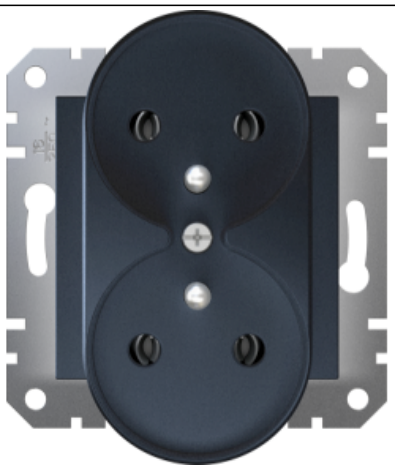

Parametry podstawowe

Gama produktów	Asfora
Typ produktu lub komponentu	Gniazdo podwójne
Opis standardu gniazda zasilającego	Bolec uziemiający
Konfiguracja biegunów gniazda zasilającego	2 x 2P + E
Prezentacja urządzenia	Bez ramki
Gniazdo standardowe	Polska
Odcień koloru	Antracytowy
Sposób pakowania	Woreczek foliowy typu flow-pack

Parametry uzupełniające

Sposób montaż urządzenia	Podtynkowy
Zakres mocy	3680 W
Prąd znamionowy	16 A 250 V prąd przemienny (AC)
Przyłącza - zaciski	Zaciski samozaciskowe
Liczba kabli	2[Spacja]X[Spacja]2.5 mm²
Sztywność kabla	Elastyczny Sztywny Drut - linka
Długość izolacji zdejmowanej z kabla	11 mm
Materiał	ASA + PC : płyta środkowa
Wykończenie powierzchni	Lśniący
Materiał przewodnika	Miedź
Sposób mocowania	Claws 55...75 mm span of claws working range Śruby
Wysokość	83 mm
Szerokość	71 mm
Głębokość	48 mm
Głębokość wystawania	23.8 mm
Ilość sztuk w zestawie	1
Masa produktu	0.082 kg

Wyłączenie odpowiedzialności: Niniejsza dokumentacja nie pełni funkcji zastępczej i nie powinna być wykorzystywana do określenia niezawodności lub przydatności opisanych w niej produktów do konkretnych zastosowań użytkownika

Środowisko pracy

Normy	IEC 60884-1
Certyfikaty produktu	BBJ
Stopień ochrony IP	IP20