Arkusz danych produktu
Specyfikacja

S52P704
ODACE - Ramka 2-krotna, biały

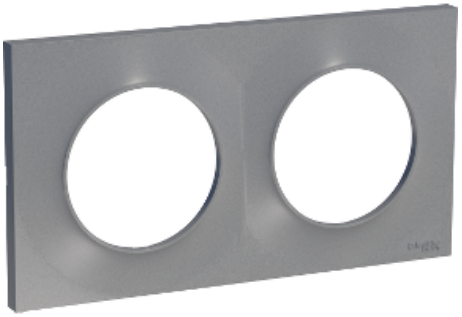

Parametry podstawowe

Gama produktu	Odace
Nazwa gamy	Styl
Typ produktu lub komponentu	Ramka ozdobna
Sposób pakowania	Woreczek foliowy typu flow-pack
Ilość sztuk w zestawie	Zestaw 7 szt.
Sprzedaż zgodnie z niepodzielną liczbą	1

Parametry uzupełniające

Sposób montaż urządzenia	Podtynkowy
Liczba zespołów	2 gangs horizontal 71 mm 2 gangs vertical 71 mm
Sposób mocowania	Zatrzaskowo
Odcień kolory	Biały (RAL 9003)
Wykończenie powierzchni	Lśniący
Materiał	Tworzywo termoplastyczne ABS o zwiększonej odporności na promieniowanie UV dekoracyjna pokrywa
Wysokość	85 mm
Szerokość	156 mm
Głębokość	10 mm
Masa produktu	0.0213 kg

Środowisko pracy

Temepratura otoczenia dla przechowywania	-5...50 °C
Temperatura otoczenia dla pracy urządzenia	5...45 °C
Normy	NF C 61-314 EN 60669-1 UNE 20315-1-1 2006/95/EEC

Wyłączenie odpowiedzialności: Niniejsza dokumentacja nie pełni funkcji zastępczej i nie powinna być wykorzystywana do określenia niezawodności lub przydatności opisanych w niej produktów do konkretnych zastosowań użytkownika

Certyfikacja produktu	Aenor : 030/2205 LCIE[ ]:[ ]NF 603415A
Stopień ochrony IK	IK04
Stopień ochrony IP	IP21D
Charakterystyka środowiskowa	Aceton Mydło w płynie Odporność na promieniowanie UV Benzyna Olej napędowy Alkohol Wybielacz Płyn do czyszczenia okien Amoniak
Zagadnienia środowiskowe i zdrowotne	Bezhalogenowy

Oferta zrównoważonego rozwoju

Status oferty zrównoważonego rozwoju	Produkt ekologiczny Green Premium
RoHS (kod daty: RRTT)	Zgodny - od 1301 - Schneider Electric declaration of conformity Schneider Electric declaration of conformity
REACh	Referencja nie zawiera SVHC powyżej wartości progowej Referencja nie zawiera SVHC powyżej wartości progowej
Profil ekologiczny produktu	Dostępny
Instrukcje dotyczące zakończenia okresu eksploatacji produktu	Bez potrzeby specjalnych działań recyklingowych