Arkusz danych produktu
Specyfikacja

S53P806
ODACE - Ramka 3-krotna, aluminium (aluminium)

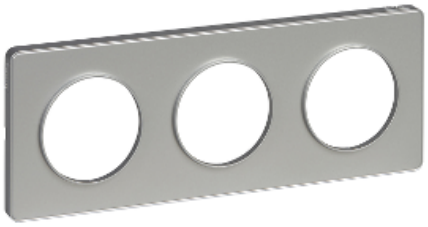

Parametry podstawowe

Gama produktu	Odace
Nazwa gamy	Touch
Typ produktu lub komponentu	Ramka ozdobna
Sposób pakowania	Woreczek foliowy typu flow-pack
Ilość sztuk w zestawie	Zestaw 5 szt.
Sprzedaż zgodnie z niepodzielną liczbą	1

Parametry uzupełniające

Sposób montaż urządzenia	Podtynkowy
Liczba zespołów	3 gangs horizontal 71 mm 3 gangs vertical 71 mm
Sposób mocowania	Zatrzaskowo
Odcień kolory	Aluminium
Materiał	Tworzywo termoplastyczne ABS o zwiększonej odporności na promieniowanie UV outer plate
Wysokość	85 mm
Szerokość	227 mm
Głębokość	10 mm
Masa produktu	0.03601 kg

Środowisko pracy

Temepratura otoczenia dla przechowywania	-5...50 °C
Temperatura otoczenia dla pracy urządzenia	5...45 °C
Normy	2006/95/EEC NF C 61-314 UNE 20315-1-1 EN 60669-1
Certyfikacja produktu	NF N

Wyłączenie odpowiedzialności: Niniejsza dokumentacja nie pełni funkcji zastępczej i nie powinna być wykorzystywana do określenia niezawodności lub przydatności opisanych w niej produktów do konkretnych zastosowań użytkownika

	Aenor : 030/2205 LCIE[ ]:[ ]NF 603415A
Stopień ochrony IK	IK04
Stopień ochrony IP	IP21D
Charakterystyka środowiskowa	Mydło w płynie Odporność na promieniowanie UV Benzyna Amoniak Aceton Wybielacz Olej napędowy Płyn do czyszczenia okien Alkohol
Zagadnienia środowiskowe i zdrowotne	Bezhalogenowy

Oferta zrównoważonego rozwoju

Status oferty zrównoważonego rozwoju	Produkt ekologiczny Green Premium
RoHS (kod daty: RRTT)	Zgodny - od 1301 - Schneider Electric declaration of conformity Schneider Electric declaration of conformity
REACh	Referencja nie zawiera SVHC powyżej wartości progowej Referencja nie zawiera SVHC powyżej wartości progowej
Profil ekologiczny produktu	Dostępny
Instrukcje dotyczące zakończenia okresu eksploatacji produktu	Bez potrzeby specjalnych działań recyklingowych

Warunki gwarancji

Okres	18 miesięcy 18 months