# EPIC® SIGNAL M23 wkłady 17-stykowe

Wkłady do złączy okrągłych M23

EPIC® SIGNAL M23 wkłady 17-stykowe dla serii złączy okrągłych M23


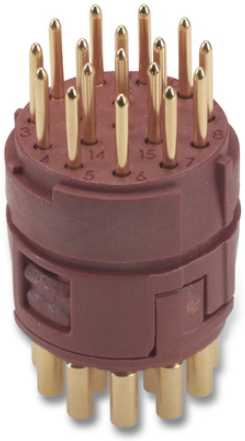


- Liczne certyfikaty zatwierdzające
- Wytrzymała budowa
- Czas montażu
- Odporność na uszkodzenia mechaniczne
- Dobra odporność chemiczna
- Energetyka wiatrowa
- Zakłady przemysłowe i budowa maszyn

## Korzyści

Uniwersalna obróbka wtórna wkładów M23 dzięki możliwości wyboru różnych opakowań. Całkowicie zmontowane z odpowiednimi stykami do lutowania lub niezabudowane do samodzielnego montażu ze stykami zagniatanymi lub lutowanymi

## Zakres zastosowania

Budowa instalacji przemysłowych
Pomiary, sterowanie i regulacja
Budowa aparatury przemysłowej

Ostania aktualizacja (24.05.2019)
©2019 Lapp Group - all rights reserved.
Zarządzanie produktem http://lapppoland.lappgroup.com
Aktualne dane w pliku Dane techniczne.
PN 0456 / 02_03.16

# EPIC® SIGNAL M23 wkłady 17-stykowe

## Dane techniczne

| | |
|---|---|
| Klasyfikacja ETIM 5: | ETIM 5.0 Class-ID: EC000438<br>Opis klasy ETIM 6.0: Wkład stykowy do złącz przemysłowych |
| Klasyfikacja ETIM 6: | ETIM 6.0 Class-ID: EC000438<br>ETIM 6.0 Class-Description: Contact insert for industrial connectors |
| Napięcie pracy: | Zgodnie z IEC 61984: 50 V |
| Napięcie impulsowe: | 0,8 kV |
| Prąd roboczy: | 7 A |
| Stopień zanieczyszczenia: | 3 |
| Rezystancja styków: | < 4 mOm |
| Styki: | Mosiądz złocony |
| Liczba styków: | 17 |
| Podłączanie żyły: | Zacisk zagniatany: 0,14 - 1,0 mm²<br>Styki lutowane: do 1,0 mm² |
| Liczba operacji załącz/rozłącz: | 100 |
| Testowany przez VDE: | Certyfikowana kontrola produkcji: Nr ewid. VDE C24 (wg EN 61984, należy zapewnić SELV wg DIN VDE 0100-410)<br>Nr pliku UL: E249137 |
| Zakres temperatury: | -25°C do +125°C |

## Wskazówka

Wkłady można wykorzystać ze stykami męskimi i żeńskimi. Do prawidłowego połączenia wymagane są: jeden wkład typu P oraz jeden wkład typu E. Wkład typu P - lewe oznaczenie (numeracja styków odwrotnie do ruchu wskazówek zegara), wkład typu E – prawe oznaczenie (numeracja styków zgodnie z ruchem wskazówek zegara).
Fotografie i rysunki nie mogą być używane do wymiarowania oraz nie stanowią szczegółowego odwzorowania przedstawionych produktów.
Podane ceny to ceny netto bez podatku VAT i dodatkowych opłat. Sprzedaż klientom biznesowym.


©2019 Lapp Group - all rights reserved.

# EPIC® SIGNAL M23 wkłady 17-stykowe

| Numer katalogowy | Opis artykułu | Wkłady | Styki w komplecie | Konfiguracja styków |
|---|---|---|---|---|
| 73008000 | P-Part | Bez styków | - | 17 |
| 73008010 | P-Part | Bez styków | - | 17 |
| 73028000 | P-Part | + Styki męskie, lutowane | 17 | 17 |
| 73028010 | P-Part | + Styki męskie, lutowane | 17 | 17 |
| 73018000 | P-Part | + Styki żeńskie, lutowane | 17 | 17 |
| 73018010 | P-Part | + Styki żeńskie, lutowane | 17 | 17 |
| 73008500 | E-Part | Bez styków | - | 17 |
| 73008510 | E-Part | Bez styków | - | 17 |
| 73028500 | E-Part | + Styki męskie, lutowane | 17 | 17 |
| 73028510 | E-Part | + Styki męskie, lutowane | 17 | 17 |
| 73018500 | E-Part | + Styki żeńskie, lutowane | 17 | 17 |
| 73018510 | E-Part | + Styki żeńskie, lutowane | 17 | 17 |

Ostania aktualizacja (24.05.2019)
©2019 Lapp Group - all rights reserved.
Zarządzanie produktem http://lapppoland.lappgroup.com
Aktualne dane w pliku Dane techniczne.
PN 0456 / 02_03.16

# EPIC® SIGNAL M23 wkłady 17-stykowe



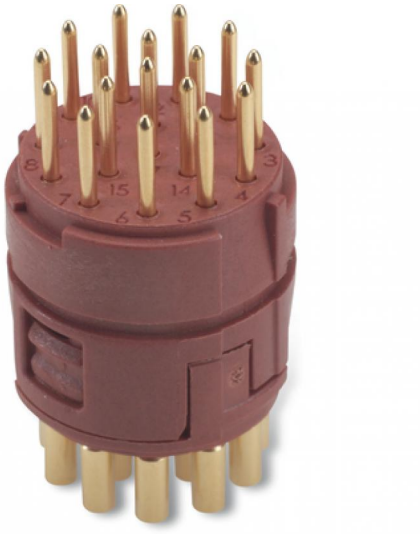



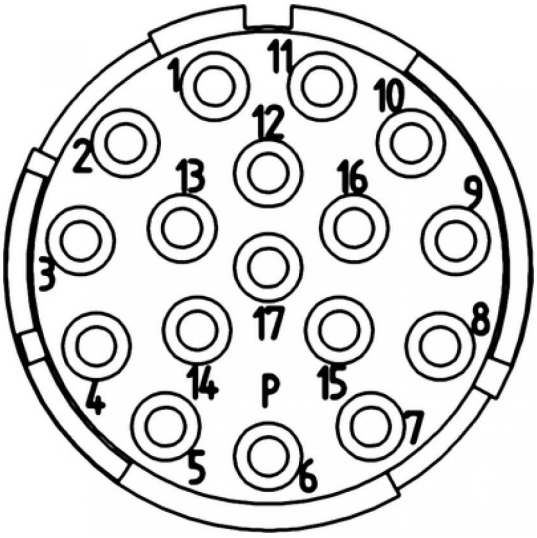


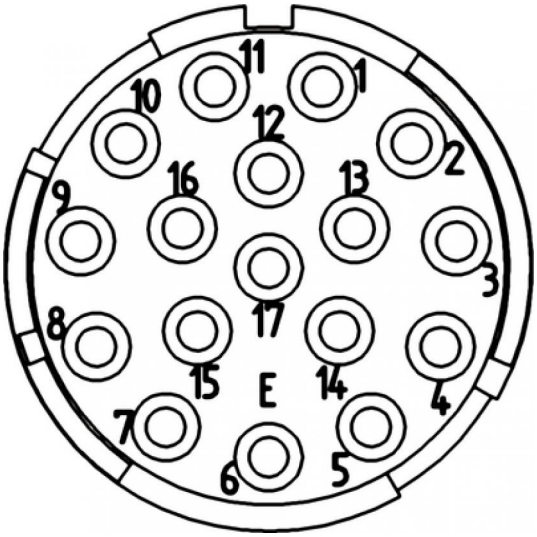


Ostania aktualizacja (24.05.2019)
©2019 Lapp Group - all rights reserved.
Zarządzanie produktem http://lapppoland.lappgroup.com
Aktualne dane w pliku Dane techniczne.
PN 0456 / 02_03.16