950/9 Hex-Plus 1 Zestaw kluczy trzpieniowych z kulką, chromowanych, metrycznych, 9 część

Klucze trzpieniowe do śrub z gniazdem sześciokątnym

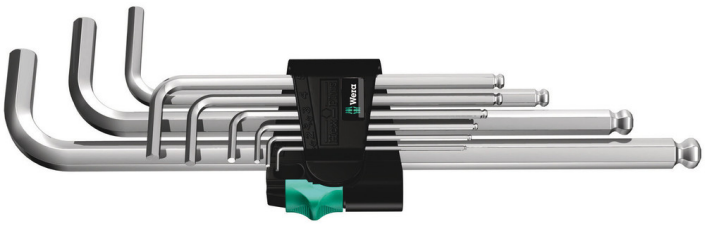

EAN:	4013288104816	**Wymiar:**	229x83x25 mm
Numer części:	05022087001	**Waga:**	414 g
Numer artykułu:	950/9 Hex-Plus 1	**Kraj pochodzenia:**	CZ
		Numer taryfy celnej:	82054000

- Zestaw kluczy trzpieniowych do śrub i wkrętów z gniazdem sześciokątnym.
- Hex-Plus wydłuża żywotność wkrętów z gniazdem sześciokątnym
- Skuteczna ochrona antykorozyjna dzięki chromowanej powierzchni
- Oznaczenie rozmiarów umożliwia szybki dostęp do potrzebnych kluczy trzpieniowych
- Odporny na zużycie materiał uchwytu gwarantuje długą żywotność

Zestaw wysokiej jakości kluczy trzpieniowych do śrub i wkrętów z gniazdem sześciokątnym w praktycznym uchwycie z odpornego na zużycie materiału gwarantującym pewny chwyt narzędzi i jednocześnie łatwe ich wyjmowanie. Klucze trzpieniowe z profilem Hex-Plus: profil Hex-Plus, zapewniający większą powierzchnię styku w gnieździe, minimalizuje efekt działania karbu i ryzyko odkształcenia gniazda śruby. Kulka umieszczona na długim ramieniu umożliwia łatwą pracę trudno w dostępnych przestrzeniach montażowych. Chromowane, wyróżniające się wysoką odpornością na korozję. Wygrawerowane laserowo i dzięki temu odporne na ścieranie oznaczenie rozmiarów umożliwia szybki dostęp do potrzebnych narzędzi.

Link
http://products.wera.de/pl/innovations_and_spring__summer_campaign_2019_950_9_hex-plus_1.html

Wera Werkzeuge GmbH
Korzerter Straße 21-25
D-42349 Wuppertal
Tel: +49 (0)2 02 / 40 45-0
E-Mail: info@wera.de

950/9 Hex-Plus 1 Zestaw kluczy trzpieniowych z kulką, chromowanych, metrycznych, 9 część

Klucze trzpieniowe do śrub z gniazdem sześciokątnym

Zawartość zestawu:



950 PKL

05022050001[1)]	1 x 1,5 x 90 mm
05022052001	1 x 2 x 100 mm
05022054001	1 x 2,5 x 112 mm
05022056001	1 x 3 x 126 mm
05022058001	1 x 4 x 140 mm
05022060001	1 x 5 x 160 mm
05022062001	1 x 6 x 180 mm
05022064001	1 x 8 x 200 mm
05022066001	1 x 10 x 219 mm

1) Tradycyjny profil sześciokątny

Klucze trzpieniowe



Odrzuciliśmy klasyczne klucze trzpieniowe, gdyż zbyt często powodują odkształcenie gniazda śruby, wskutek czego śruby nie można już odkręcić, a klucz wyślizguje się z gniazda. Narzędzia z profilem Hex-Plus posiadają większe powierzchnie styku w gnieździe śruby. Efekt działania karbu i ryzyko odkształcenia gniazda śruby są w ten sposób ograniczane. Profil Hex-Plus pozwala dodatkowo na przeniesienie momentu obrotowego większego o 20%.

Hex-Plus



Śruby z gniazdem sześciokątnym są problematyczne, ponieważ powierzchnie styku, za pośrednictwem których następuje przenoszenie siły z narzędzia na śrubę, są bardzo małe. Rezultatem tego może być uszkodzenie gniazda śruby. Narzędzia z profilem Hex-Plus posiadają większe powierzchnie styku, które temu zjawisku zapobiegają. Profil Hex-Plus pozwala dodatkowo na przeniesienie momentu obrotowego większego o 20%. Dodatkowo narzędzia Hex-Plus mogą być stosowane do standardowych wkrętów z gniazdem sześciokątnym!

Końcówka kulista



Kulka umieszczona na końcówce wkrętaka pozwala na odchylanie osi narzędzia względem osi wkrętu, umożliwiając dokręcanie i odkręcanie pod kątem.

Oznaczenie wielkości



Wszystkie klucze trzpieniowe posiadają oznaczenie rozmiarów umożliwiające szybki dostęp do właściwego narzędzia; klucze trzpieniowe „Take it easy“ posiadają dodatkowo oznaczenie kolorystyczne.

Link
http://products.wera.de/pl/innovations_and_spring__summer_campaign_2019_950_9_hex-plus_1.html

Wera - 950/9 Hex-Plus 1
05022087001 - 4013288104816

Wera Werkzeuge GmbH
Korzerter Straße 21-25
D-42349 Wuppertal
Tel: +49 (0)2 02 / 40 45-0
E-Mail: info@wera.de

Doskonała ochrona powierzchni



Klucze trzpieniowe chromowane odznaczają się doskonałą ochroną powierzchni oraz wysoką trwałością.

Bezpieczne przechowywanie i łatwe wyjmowanie



Odporny na zużycie materiał, z którego wykonano uchwyt, umożliwia pewny chwyt kluczy trzpieniowych, ułatwiając równocześnie ich wyjmowanie.

Link
http://products.wera.de/pl/innovations_and_spring__summer_campaign_2019_950_9_hex-plus_1.html

Wera Werkzeuge GmbH
Korzerter Straße 21-25
D-42349 Wuppertal
Tel: +49 (0)2 02 / 40 45-0
E-Mail: info@wera.de