Lanberg

Sprzęt do budowy sieci pasywnej



Katalog

2018

Spis treści

Szafy, Open Rack, Obudowy serwerowe 4

- Szafy wiszące jednosekcyjne 6
- Szafy wiszące dwusekcyjne 8
- Szafy stojące seria FF01 10
- Szafy stojące seria FF02 12
- Open Rack 14
- Obudowy serwerowe 16
- Dane techniczne 18

Akcesoria 22

- Akcesoria - listwy PDU 24
- Akcesoria - półki 26
- Akcesoria - półki, zestawy śrub montażowych 28
- Akcesoria - organizery kabli, inne 30
- Akcesoria - organizery kabli 32

Patch cordy, Kable LAN 34

- Patch cordy 36
- Kable LAN 38
- Kable LAN Outdoor 40
- Dane techniczne 42

Patch panele, Gniazda natynkowe, Wtyki RJ-45 46

- Gniazda natynkowe 48
- Patch panele 50
- Dane techniczne 52

Narzędzia do budowy sieci LAN 54

- Narzędzia do budowy sieci LAN 56
- Konfigurator 58



Szafy, Open Rack, Obudowy serwerowe





Możliwy montaż lewostronny lub prawostronny.



Zamki boczne na obu stronach szafy w zestawie.



Szyny montażowe z oznaczeniem wysokości (U) ułatwiające instalację sprzętu we właściwej wysokości.



Możliwość podłączenia szafy do uziemienia.

Opis produktu:

- Szafa wisząca jednosekcyjna,
- Do samodzielnego montażu w płaskim opakowaniu ułatwiającym transport,
- Przednie drzwi ze szkła hartowanego z maksymalnym obrotem do 180°,
- Demontowalne panele boczne wraz z zamkami,
- Górny oraz dolny panel kabli wejściowych,
- Klasa szczelności IP20,
- Maksymalne obciążenie do 60 kg,
- Możliwość podłączenia 2 wentylatorów 230V,
- Dostępne kolory: czarny RAL9004 oraz szary RAL7035,
- Dostępne wysokości: od 4 do 27U.

Nr	Element
1	Górna pokrywa
2	Dolna pokrywa
3	Rama
4	Przednie oszklone drzwi
5	Tylna pokrywa
6	Boczne drzwi z zamkiem
7	Górny panel wejściowy

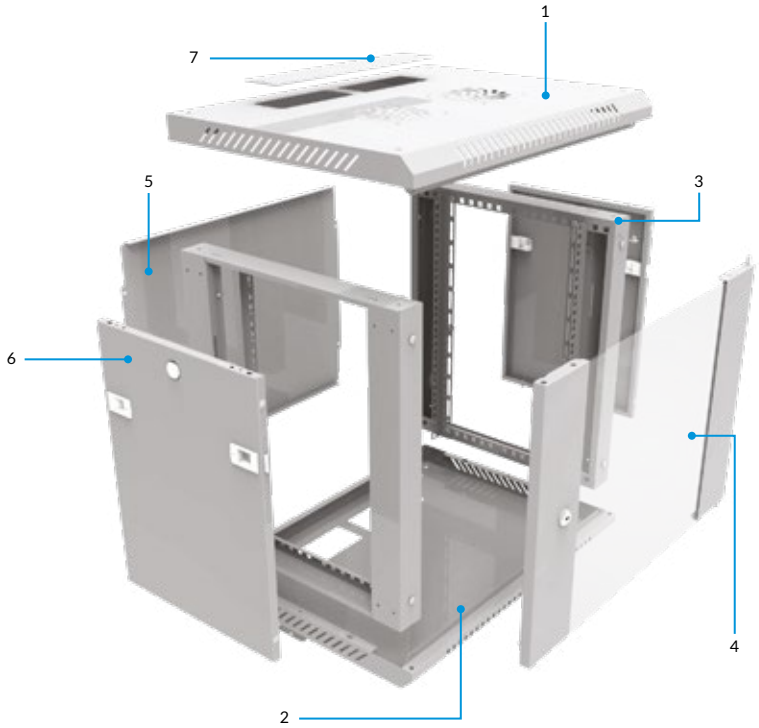

Standardy:

• Zgodność ze standardami: ANSI/EIA RS-310-D, IEC297-2, DIN41494; PART1 & PART7, ETSI.

Materiał wykonania:

• Wysokiej jakości stal walcowana na zimno, malowana proszkowo.

Grubość blachy:

• Profil montażowy – 1,5mm, reszta – 1,2mm.

Powierzchnia konstrukcji:

• Wytrawiona kwasem, odtłuszczona, antykorozyjna, fosfatowana.

Sposób pakowania:







Możliwy montaż lewostronny lub prawostronny.



Zamki boczne na obu stronach szafy w zestawie.



Szyny montażowe z oznaczeniem wysokości (U) ułatwiające instalację sprzętu we właściwej wysokości.



Sekcja tylna montowana lewostronnie lub prawostronnie.

Opis produktu:

- Szafa wisząca dwusekcyjna,
- Do samodzielnego montażu w płaskim opakowaniu ułatwiającym transport,
- Sekcja tylna umożliwiająca dostęp do sprzętu z tyłu szafy,
- Przednie drzwi ze szkła hartowanego z maksymalnym obrotem do 180°,
- Demontowalne panele boczne wraz z zamkami,
- Górny oraz dolny panel kabli wejściowych,
- Klasa szczelności IP20,
- Maksymalne obciążenie do 60 kg,
- Możliwość podłączenia 2 wentylatorów 230V,
- Dostępne kolory: czarny RAL9004 oraz szary RAL7035,
- Dostępne wysokości: od 6 do 12U.

Nr	Element
1	Górna pokrywa
2	Dolna pokrywa
3	Rama
4	Przednie oszklone drzwi
5	Tylna sekcja
6	Boczne drzwi z zamkiem
7	Górny panel wejściowy
8	Kątownik

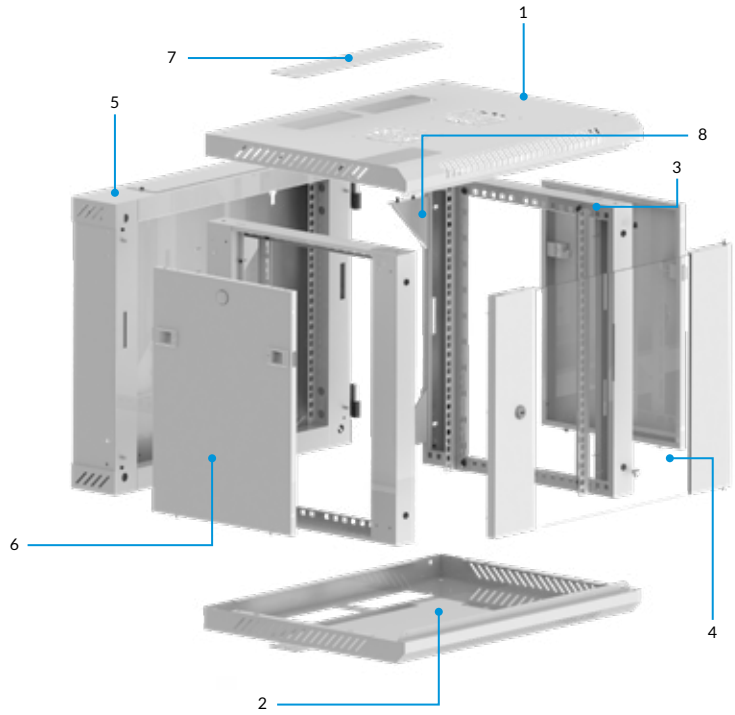

Standardy:

• Zgodność ze standardami: ANSI/EIA RS-310-D, IEC297-2, DIN41494; PART1 & PART7, ETSI.

Materiał wykonania:

• Wysokiej jakości stal walcowana na zimno, malowana proszkowo.

Grubość blachy:

• Profil montażowy – 1,5mm, reszta – 1,2mm.

Powierzchnia konstrukcji:

• Wytrawiona kwasem, odtłuszczona, antykorozyjna, fosfatowana.

Sposób pakowania:







Możliwy montaż lewostronny lub prawostronny.



Zamki boczne na obu stronach szafy w zestawie.



Panel wentylacyjny z 2 wentylatorami dla szaf 600mm oraz z 4 dla szaf 800/1000mm.



4 kółka z hamulcem wraz z regulowanymi nóżkami.

Opis produktu:

- Szafa stojąca,
- Do samodzielnego montażu w 3 lub 4 płaskich opakowaniach ułatwiających transport,
- Przednie drzwi ze szkła hartowanego montowane lewo lub prawo stronnie,
- Demontowalne panele boczne,
- Tylne solidne stalowe drzwi,
- Wszystkie drzwi/panele posiadają zamki,
- Pełna regulacja głębokości pionowych szyn montażowych,
- Zamykany górny oraz dolny panel kabli wejściowych z zaślepkami,
- Klasa szczelności IP20,
- Maksymalne obciążenie do 800 kg,
- Możliwość podłączenia 2 wentylatorów 230V dla szaf 600mm lub 4 dla szaf 800/1000mm,
- Akcesoria do mocowania szyn nośnych,
- Dostępne wysokości: od 27 do 47U.

Nr	Element
1	Górna pokrywa
2	Dolna pokrywa
3	Rama
4	Przednie oszklone drzwi
5	Boczne drzwi z zamkiem
6	Tylne drzwi z zamkiem
7	Mocowanie szyn rackowych
8	Szyna
9	Górny panel wejściowy
10	Dolny panel wejściowy
11	Kółko oraz nóżka

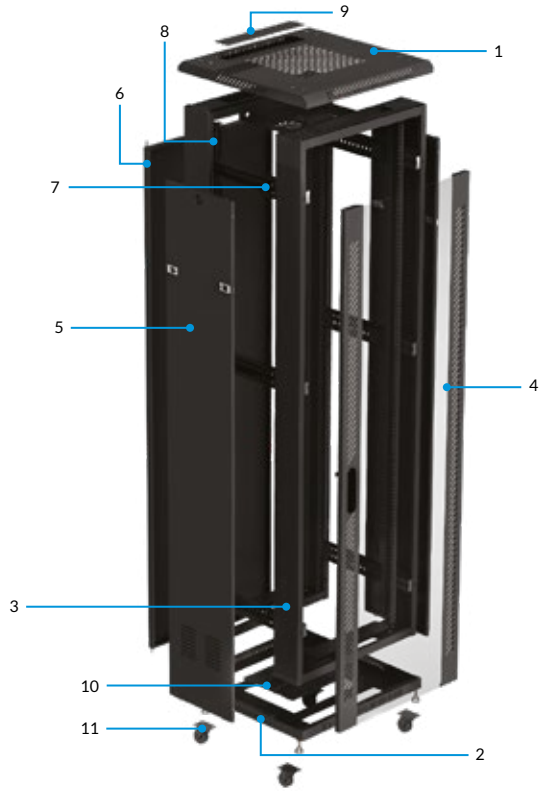

Standardy:

- Zgodność ze standardami: ANSI/EIA RS-310D, IEC297-2, DIN41494; PART1 & PART7, ETSI.

Materiał wykonania:

- Wysokiej jakości stal walcowana na zimno, malowana proszkowo.

Grubość blachy:

- Profil montażowy – 2,0mm, reszta – 1,2mm – 1,5mm.

Powierzchnia konstrukcji:

- Wytrawiona kwasem, odtłuszczona, antykorozyjna, fosfatowana.

Sposób pakowania:



Szafy stojące seria FF02





Panel LCD z termostatem i regulowanymi wentylatorami.



Zamki boczne na obu stronach szafy w zestawie.

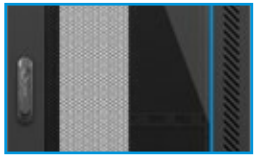

Wybór pomiędzy drzwiami perforowanymi, a szklanymi.



4 kółka z hamulcem wraz z regulowanymi nóżkami.

Opis produktu:

- Szafa stojąca; nowa konstrukcja,
- Do samodzielnego montażu w 3 lub 4 płaskich opakowaniach ułatwiających transport,
- Przednie drzwi (szklane + metalowe lub perforowane) montowane lewo lub prawo stronnie,
- Demontowalne panele boczne,
- Wszystkie drzwi / panele posiadają zamki,
- Pełna regulacja głębokości pionowych szyn montażowych,
- Zamykany górny oraz dolny panel kabli wejściowych z zaślepkami,
- Klasa szczelności IP20,
- Maksymalne obciążenie do 800 kg,
- Możliwość podłączenia 2 wentylatorów 230V dla szaf 600mm lub 4 dla szaf 800 / 1000mm,
- Akcesoria do mocowania szyn nośnych,
- Dostępne kolory: czarny RAL9004,
- Dostępna wysokość: od 27 do 42U.

Nr	Element
1	Górna pokrywa
2	Dolna pokrywa
3	Rama
4	Przednie drzwi perforowane (dostepne również w wersji szklanej)
5	Boczne drzwi z zamkniem
6	Tylne perforowane drzwi z zamkiem (dostepne również w wersji stalowej)
7	Pozioma szyna montażowa
8	Pionowa szyna montażowa
9	Górna zaślepka
10	Dolna zaślepka
11	Kółko z hamulcem i nóżką

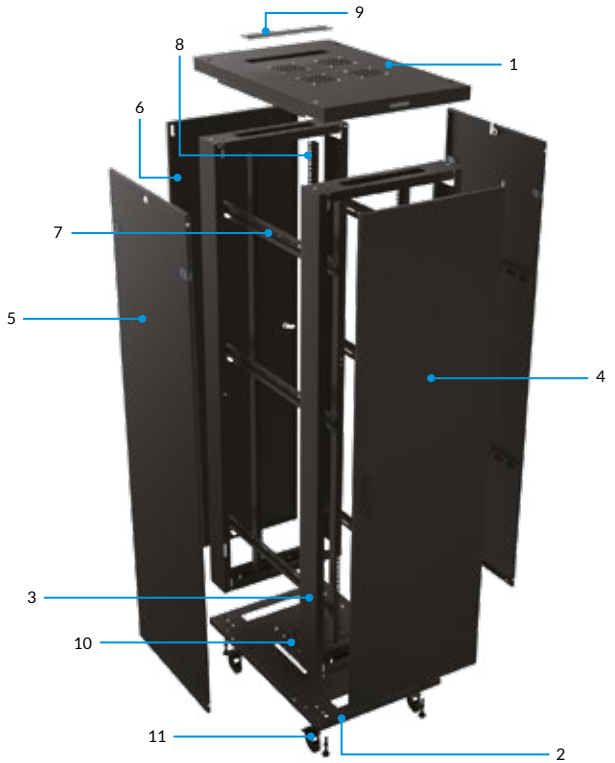

Standardy:

- Zgodność ze standardami: ANSI/EIA RS-310D, IEC297-2, DIN41494; PART1 & PART7, ETSI.

Materiał wykonania:

- Wysokiej jakości stal walcowana na zimno, malowana proszkowo.

Grubość blachy:

- Profil montażowy – 2,0mm, reszta – 1,2mm – 1,5mm.

Powierzchnia konstrukcji:

- Wytrawiona kwasem, odtłuszczona, antykorozyjna, fosfatowana.

Sposób pakowania:



Open Rack



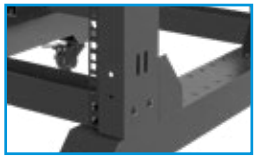

Regulowana głębokość szafy.



4 kółka z hamulcem.

Nr	Element
1	Nóżki
2	Pionowa rama
3	Pozioma rama
4	Regulowane poziome belki ślizgowe
5	Pionowa szyna montażowa
6	Kółka z hamulcem



Opis produktu:

- Stojak instalacyjny Open Rack 19”,
- Do samodzielnego montażu w 1 płaskim opakowaniu ułatwiającym transport,
- Akcesoria do mocowania szyn nośnych,
- Kółka z hamulcem pozwalające na mobilność,
- Maksymalne obciążenie do 600kg,
- Regulowana głębokość, dzięki przesuwalnym szynom montażowym,
- Dostępne kolory: czarny RAL9004,
- Dostępna wysokość: od 22 do 42U.

Standardy:

• Zgodność ze standardami: ANSI/EIA RS-310D, IEC297-2, DIN41494; PART1 & PART7, ETSI.

Materiał wykonania:

• Wysokiej jakości stal walcowana na zimno, malowana proszkowo.

Grubość blachy:

• Profil montażowy – 1,5mm.

Powierzchnia konstrukcji:

• Wytrawiona kwasem, odtłuszczona, antykorozyjna, fosfatowana.

Sposób pakowania:



Obudowy serwerowe





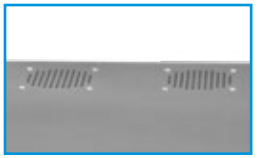

Wbudowane wentylatory zapewniają odpowiednią wentylację.



Diody LED pokazujące podstawowy status płyty głównej.



Dogodnie umiejscowione gniazda USB i / lub 3,5mm mini jack.

Opis produktu:

- Kompatybilność z szeroką gamą standardów płyt głównych: ATX, Micro-ATX, Mini-ATX,
- Wykonanie z wysoko wytrzymałej stali SPCC,
- Wygodnie umiejscowione gniazda USB i / lub mini jack, na przednim panelu, gwarantują łatwe podłączenie urządzeń zewnętrznych,
- Diody LED, na przednim panelu umożliwiają monitorowanie podstawowego statusu,
- Pojemna konstrukcja umożliwiająca podłączenie do 6 urządzeń 3,5”,
- Wymienny filtr przeciwkurzowy,
- Możliwość zamontowania 3 dodatkowych wentylatorów (SC01-4504-08B oraz SC01-5504-08B),
- Dostępne kolory: czarny RAL9004,
- Dostępne głębokości: od 450 do 550 mm.

Sposób pakowania:



Dane techniczne

Szafy wiszące jednosekcyjne

Szafy czarne	Szafy szare	Opis		Wysokość (U)	Głębokość / Szerokość / Wysokość	Waga brutto	Ilość opakowań
WF01-6404-10B	WF01-6404-10S	Szafa wisząca jednosekcyjna 19" 600x450mm		4U	450mm / 600mm / 279mm	13kg	1
WF01-6604-10B	WF01-6604-10S	Szafa wisząca jednosekcyjna 19" 600x600mm		4U	600mm / 600mm / 279mm	17kg	1
WF01-6406-10B	WF01-6406-10S	Szafa wisząca jednosekcyjna 19" 600x450mm		6U	450mm / 600mm / 368mm	14kg	1
WF01-6606-10B	WF01-6606-10S	Szafa wisząca jednosekcyjna 19" 600x600mm		6U	600mm / 600mm / 368mm	18kg	1
WF01-6409-10B	WF01-6409-10S	Szafa wisząca jednosekcyjna 19" 600x450mm		9U	450mm / 600mm / 501mm	18kg	1
WF01-6609-10B	WF01-6609-10S	Szafa wisząca jednosekcyjna 19" 600x600mm		9U	600mm / 600mm / 501mm	21kg	1
WF01-6412-10B	WF01-6412-10S	Szafa wisząca jednosekcyjna 19" 600x450mm		12U	450mm / 600mm / 635mm	21kg	1
WF01-6612-10B	WF01-6612-10S	Szafa wisząca jednosekcyjna 19" 600x600mm		12U	600mm / 600mm / 635mm	23kg	1
WF01-6415-10B	WF01-6415-10S	Szafa wisząca jednosekcyjna 19" 600x450mm		15U	450mm / 600mm / 769mm	24kg	1
WF01-6615-10B	WF01-6615-10S	Szafa wisząca jednosekcyjna 19" 600x600mm		15U	600mm / 600mm / 769mm	26kg	1
WF01-6418-10B	WF01-6418-10S	Szafa wisząca jednosekcyjna 19" 600x450mm		18U	450mm / 600mm / 901mm	27kg	1
WF01-6618-10B	WF01-6618-10S	Szafa wisząca jednosekcyjna 19" 600x600mm		18U	600mm / 600mm / 901mm	30kg	1
WF01-6422-10B	WF01-6422-10S	Szafa wisząca jednosekcyjna 19" 600x450mm		22U	450mm / 600mm / 1082mm	31kg	1
WF01-6622-10B	WF01-6622-10S	Szafa wisząca jednosekcyjna 19" 600x600mm		22U	600mm / 600mm / 1082mm	35kg	1
WF01-6427-10B	WF01-6427-10S	Szafa wisząca jednosekcyjna 19" 600x450mm		27U	450mm / 600mm / 1304mm	36kg	1
WF01-6627-10B	WF01-6627-10S	Szafa wisząca jednosekcyjna 19" 600x600mm		27U	600mm / 600mm / 1304mm	41kg	1

Szafy wiszące dwusekcyjne

Szafy czarne	Szafy szare	Opis		Wysokość (U)	Głębokość / Szerokość / Wysokość	Waga brutto	Ilość opakowań
WF02-6606-10B	WF02-6606-10S	Szafa wisząca dwusekcyjna 19" 600x600mm		6U	600mm / 600mm / 368mm	20kg	1
WF02-6609-10B	WF02-6609-10S	Szafa wisząca dwusekcyjna 19" 600x600mm		9U	600mm / 600mm / 501mm	24kg	1
WF02-6612-10B	WF02-6612-10S	Szafa wisząca dwusekcyjna 19" 600x600mm		12U	600mm / 600mm / 635 mm	28kg	1

Szafy stojące seria FF01

Szafy czarne	Szafy szare	Opis		Wysokość (U)	Głębokość / Szerokość / Wysokość	Waga brutto	Ilość opakowań
FF01-6627-12B	-	Szafa stojąca 19" 600x600mm		27U	600mm / 600mm / 1388mm	64kg	3
FF01-6827-12B	-	Szafa stojąca 19" 600x800mm		27U	800mm / 600mm / 1388mm	84kg	3
FF01-6632-12B	-	Szafa stojąca 19" 600x600mm		32U	600mm / 600mm / 1610mm	71kg	3
FF01-6832-12B	-	Szafa stojąca 19" 600x800mm		32U	800mm / 600mm / 1610mm	90kg	3
FF01-6637-12B	-	Szafa stojąca 19" 600x600mm		37U	600mm / 600mm / 1833mm	85kg	3
FF01-6837-12B	-	Szafa stojąca 19" 600x800mm		37U	800mm / 600mm / 1833mm	99kg	3
FF01-8837-12B	-	Szafa stojąca 19" 800x800mm		37U	800mm / 800mm / 1833mm	119kg	3
FF01-6642-12B	-	Szafa stojąca 19" 600x600mm		42U	600mm / 600mm / 2055mm	86kg	3
FF01-6842-12B	-	Szafa stojąca 19" 600x800mm		42U	800mm / 600mm / 2055mm	102kg	3
FF01-8842-12B	-	Szafa stojąca 19" 800x800mm		42U	800mm / 800mm / 2055mm	134kg	3
FF01-8042-12B	-	Szafa stojąca 19" 800x1000mm		42U	1000mm / 800mm / 2055mm	139kg	4
FF01-8847-12B	-	Szafa stojąca 19" 800x800mm		47U	800mm/ 800mm/ 2277mm	149kg	4
FF01-8047-12B	-	Szafa stojąca 19" 800x1000mm		47U	1000mm / 800mm / 2277mm	154kg	4

Dane techniczne

Szafy stojące seria FF02

Szafy czarne	Drzwi przednie/tylne	Opis		Wysokość (U)	Panel LCD	Głębokość / Szerokość / Wysokość	Waga brutto	Ilość opakowań
FF02-6627M-12B	Szkło/metal	Szafa stojąca 19" 600x600mm		27U	Nie	600mm / 600mm / 1388mm	66kg	3
FF02-6627L-12B	Szkło/metal	Szafa stojąca 19" 600x600mm		27U	Tak	600mm / 600mm / 1388mm	64kg	3
FF02-6827M-12B	Szkło/metal	Szafa stojąca 19" 600x800mm		27U	Nie	800mm / 600mm / 1388mm	85kg	3
FF02-6827L-12B	Szkło/metal	Szafa stojąca 19" 600x800mm		27U	Tak	800mm / 600mm / 1388mm	78kg	3
FF02-6637M-12B	Szkło/metal	Szafa stojąca 19" 600x600mm		37U	Nie	600mm / 600mm / 1833mm	86kg	3
FF02-6637L-12B	Szkło/metal	Szafa stojąca 19" 600x600mm		37U	Tak	600mm / 600mm / 1833mm	87kg	3
FF02-6837M-12B	Szkło/metal	Szafa stojąca 19" 600x800mm		37U	Nie	800mm / 600mm / 1833mm	100kg	3
FF02-6837L-12B	Szkło/metal	Szafa stojąca 19" 600x800mm		37U	Tak	800mm / 600mm /1833mm	95kg	3
FF02-6642M-12B	Szkło/metal	Szafa stojąca 19" 600x600mm		42U	Nie	600mm / 600mm / 2055mm	87kg	3
FF02-6642L-12B	Szkło/metal	Szafa stojąca 19" 600x600mm		42U	Tak	600mm / 600mm / 2055mm	88kg	3
FF02-6842M-12B	Szkło/metal	Szafa stojąca 19" 600x800mm		42U	Nie	800mm / 600mm / 2055mm	108kg	3
FF02-6842L-12B	Szkło/metal	Szafa stojąca 19" 600x800mm		42U	Tak	800mm / 600mm / 2055mm	103kg	3
FF02-8042M-12B	Szkło/metal	Szafa stojąca 19" 800x1000mm		42U	Nie	1000mm / 800mm / 2055mm	139kg	4
FF02-8042L-12B	Szkło/metal	Szafa stojąca 19" 800x1000mm		42U	Tak	1000mm / 800mm / 2055mm	139kg	4
FF02-6627M-23B	Perforowane/Perforowane	Szafa stojąca 19" 600x600mm		27U	Nie	600mm / 600mm / 1388mm	66kg	3
FF02-6627L-23B	Perforowane/Perforowane	Szafa stojąca 19" 600x600mm		27U	Tak	600mm / 600mm / 1388mm	67kg	3
FF02-6827M-23B	Perforowane/Perforowane	Szafa stojąca 19" 600x800mm		27U	Nie	800mm / 600mm / 1388mm	83kg	3
FF02-6827L-23B	Perforowane/Perforowane	Szafa stojąca 19" 600x800mm		27U	Tak	800mm / 600mm / 1388mm	78kg	3
FF02-6637M-23B	Perforowane/Perforowane	Szafa stojąca 19" 600x600mm		37U	Nie	600mm / 600mm / 1833mm	86kg	3
FF02-6637L-23B	Perforowane/Perforowane	Szafa stojąca 19" 600x600mm		37U	Tak	600mm / 600mm / 1833mm	87kg	3
FF02-6837M-23B	Perforowane/Perforowane	Szafa stojąca 19" 600x800mm		37U	Nie	800mm / 600mm / 1833mm	99kg	3
FF02-6837L-23B	Perforowane/Perforowane	Szafa stojąca 19" 600x800mm		37U	Tak	800mm / 600mm / 1833mm	94kg	3
FF02-6642M-23B	Perforowane/Perforowane	Szafa stojąca 19" 600x600mm		42U	Nie	600mm / 600mm / 2055mm	87kg	3
FF02-6642L-23B	Perforowane/Perforowane	Szafa stojąca 19" 600x600mm		42U	Tak	600mm / 600mm / 2055mm	88kg	3
FF02-6842M-23B	Perforowane/Perforowane	Szafa stojąca 19" 600x800mm		42U	Nie	800mm / 600mm / 2055mm	108kg	3
FF02-6842L-23B	Perforowane/Perforowane	Szafa stojąca 19" 600x800mm		42U	Tak	800mm / 600mm / 2055mm	103kg	3
FF02-8042M-23B	Perforowane/Perforowane	Szafa stojąca 19" 800x1000mm		42U	Nie	1000mm / 800mm / 2055mm	139kg	4
FF02-8042L-23B	Perforowane/Perforowane	Szafa stojąca 19" 800x1000mm		42U	Tak	1000mm / 800mm / 2055mm	139kg	4

Open Rack

Szafy czarne	Opis		Wysokość (U)	Głębokość / Szerokość / Wysokość	Waga brutto	Ilość opakowań
OR01-6822-B	Open Rack 19" 600x800mm		22U	800mm / 800mm / 1157mm	23kg	1
OR01-6827-B	Ooen Rack 19" 600x800mm		27U	800mm / 800mm / 1130mm	26kg	1
OR01-6832-B	Open Rack 19" 600x800mm		32U	800mm / 800mm / 1602mm	28kg	1
OR01-6842-B	Open Rack 19" 600x800mm		42U	800mm / 800mm / 2046mm	33kg	1

Obudowy serwerowe

Szafy czarne	Opis	Kompatybilny standard płyt głównych		Wysokość (U)	Głębokość	Grubość stali	Ilość zatok 3,5"	Ilość zatok 5,25"
SC01-4504-10B	Obudowa serwerowa 19"	ATX, Micro-ATX, Mini-ATX		4U	450 mm	0.8 mm	7	3
SC01-4504-08B	Obudowa serwerowa 19"	ATX, Micro-ATX, Mini-ATX		4U	450 mm	1,0 mm	7	2
SC01-5504-08B	Obudowa serwerowa 19"	ATX, Micro-ATX, Mini-ATX		4U	550 mm	0.8 mm	7	3


Lanberg
1 2 3 4 5 6 7 8
9 10 11 12 13
Lanberg
1 2 3 4 5 6 7 8
25 26 27 28 29 30 31 32

Akcesoria

Akcesoria - listwy PDU



PDU-07E-0200-BK / PDU-07E-0200-IEC-BK

- Listwa PDU 19" 1V; 16A; 220-250V,
- 7 gniazd francuskich (typ E),
- Wtyk kabla wejściowego uni-schuko lub IEC,
- Zabezpieczenie przeciwprzepięciowe 3000~5000A,
- Kabel VDE 2m; 1,5mm^2.





PDU-04E04I-0200-BK / PDU-04E04I-0200-IEC-BK

- Listwa PDU 19" 1V; 16A; 22—250V
- 10 gniazd typu IEC,
- Wtyk kabla wejściowego uni-schuko lub IEC,
- Zabezpieczenie przeciwprzepięciowe 3000 ~ 5000A,
- Kabel VDE 2m; 1,5mm^2.





PDU-07F-0200-BK / PDU-07F-0200-IEC-BK

- Listwa PDU 19" 1V; 16A; 220-250V,
- 7 gniazd uni-schuko (typ F),
- Wtyk kabla wejściowego uni-schuko lub IEC,
- Zabezpieczenie przeciwprzepięciowe 3000~5000A,
- Kabel VDE 2m; 1,5mm^2.





PDU-10I-0200-IEC-BK

- Listwa PDU 19" 1V; 16A; 220-250V,
- 4 gniazda francuskie i 4 gniazda IEC (C14),
- Wtyk kabla wejściowego uni-schuko,
- Zabezpieczenie przeciwprzepięciowe 3000~5000A,
- Kabel VDE 2m; 1,5mm^2.



Akcesoria - półki

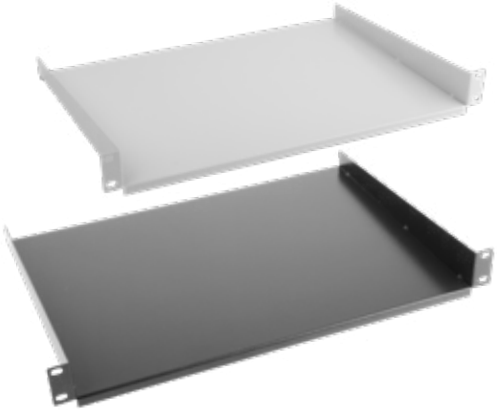

AK-1008-B / AK-1008-S
• Uniwersalna półka 1U do szaf wiszących i stojących 19” 450/600/800/1000mm.

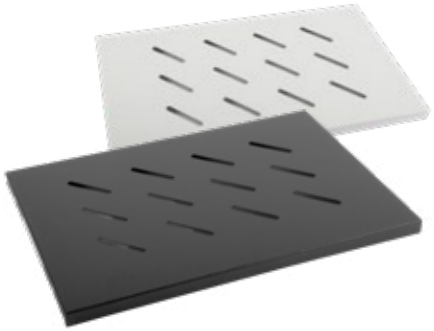

AK-1001-B / AK-1001-S
• Półka 1U do szaf wiszących czarnych / szarych 19” 450/600 mm.



AK-1002-B
• Półka 1U do szaf stojących czarnych 19” 600 mm.

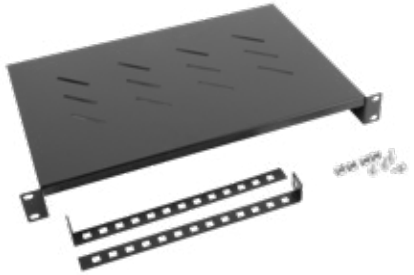

AK-1004-B
• Półka 1U do szaf stojących czarnych 19” 600 mm.

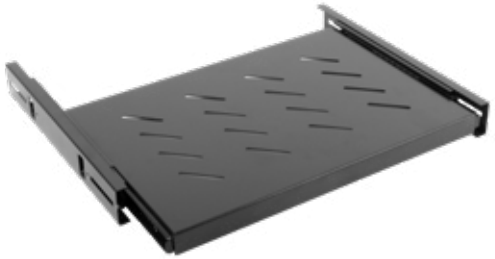

AK-1006-B
• Wysuwana półka 1U do szaf stojących czarnych 19” 600 mm.

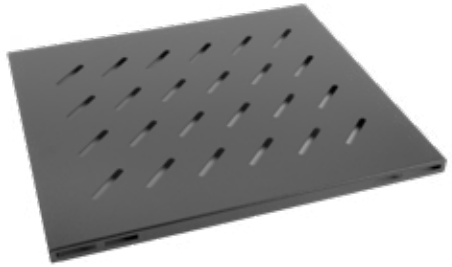

AK-1003-B
• Półka 1U do szaf stojących czarnych 19” 800 mm.



AK-1005-B
• Półka 1U do szaf stojących czarnych 19” 800 mm.

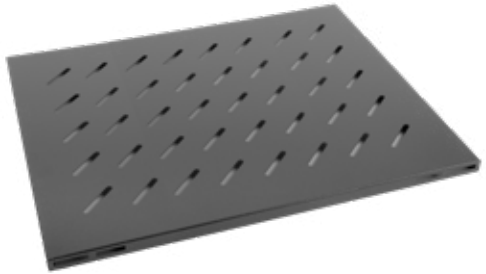

AK-1009-B
• Półka 1U do szaf stojących czarnych 19” 1000 mm.



AK-1011-B
• Wysuwana półka 1U do szaf stojących czarnych 19” 1000 mm.

Akcesoria - półki, zestawy śrub montażowych

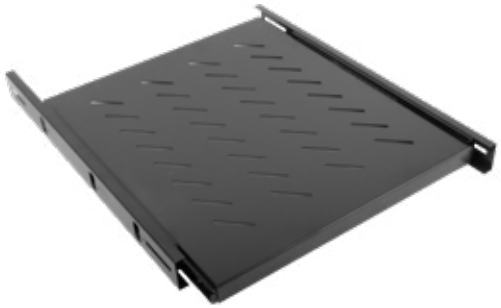

AK-1007-B
• Wysuwana półka 1U do szaf stojących czarnych 19” 800 mm.

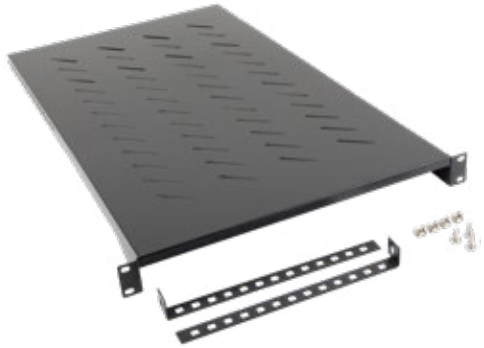

AK-1010-B
• Półka 1U do szaf stojących czarnych 19” 1000 mm.



AK-1302-S / AK-1303-S
• Zestaw śrub montażowych [koszyczek, podkładka, śruba] (zestaw 20 lub 50szt.) do szaf 19”.

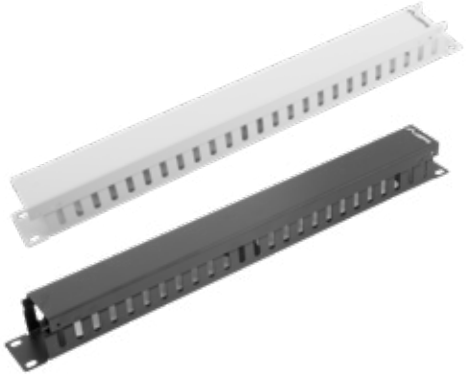

AK-1201-B / AK-1201-S
• Organizer kabli 1U typu A do szaf 19”.



AK-1401-B / AK-1401-S / AK-1402-B
• Zaślepka 1U/2U do szaf 19”.



AK-1101-B / AK-1101-S
• Panel szczotkowy 1U do szaf 19”.

Akcesoria - organizery kabli, inne



AK-1202-B / AK-1202-S
• Organizer kabli 1U typu B do szaf 19”.



AK-1501-B
• Wentylator 230V do szaf wiszących 19”



AK-1102-B / AK-1102-S
• Panel szczotkowy do sufitowych i podłogowych przepustów kablowych do szaf 19”.

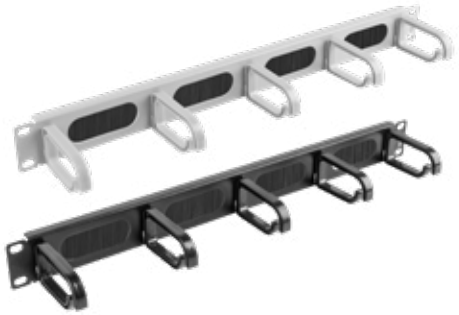

AK-1203-B / AK-1203-S
• Organizer kabli 1U typu B, ” z panelem szczotkowym, do szaf 19”.



AK-1204-B / AK-1204-S
•Organizer kabli 2U typu B, z panelem szczotkowym, do szaf 19”.



AK-1205-B / AK-1205-S
• Organizer kabli 1U typu B do szaf 19”.

Akcesoria - organizery kabli

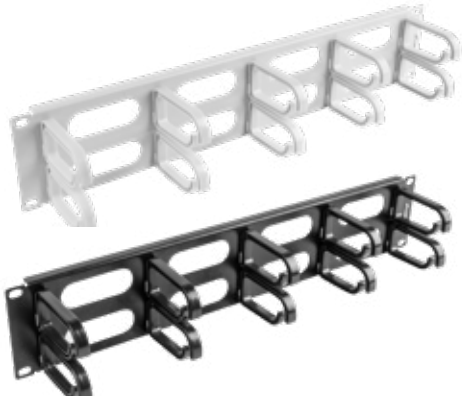

AK-1206-B / AK-1206-S
• Organizer kabli 2U typu B do szaf 19”.



Patch cordy, Kable LAN

Kategoria 5e

Opis produktu:

- Patch cordy kategorii 5e UTP (nieekranowane) / FTP (ekranowane),
- Długości: 0,25/0,5/1/2/3/5/10/15/20m,
- AWG 26 (8*7*0,16mm),
- Budowa żyły: linka 7*0,16mm,
- Nadruk licznika długości co każdy metr kabla,
- Izolacja zewnętrzna PVC,
- Izolacja HDPE żyły: 0,93mm,
- Praca do 100Mhz,
- Kompatybilność z normami ANSI/TIA/EIA-568B,
- Opakowanie: woreczek strunowy.

UTP - nieekranowane

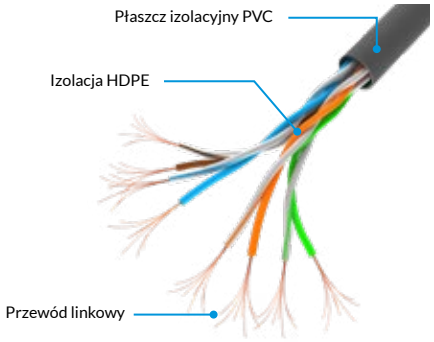

FTP - ekranowane

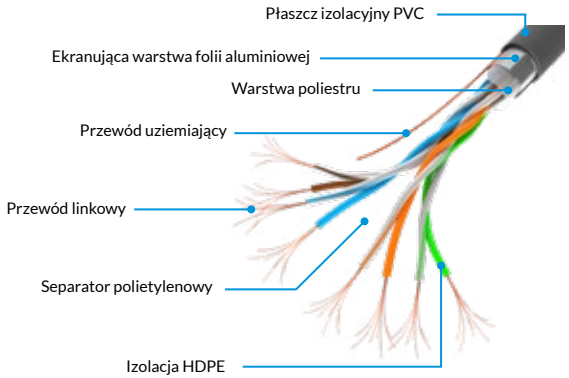

Dostępne kolory:

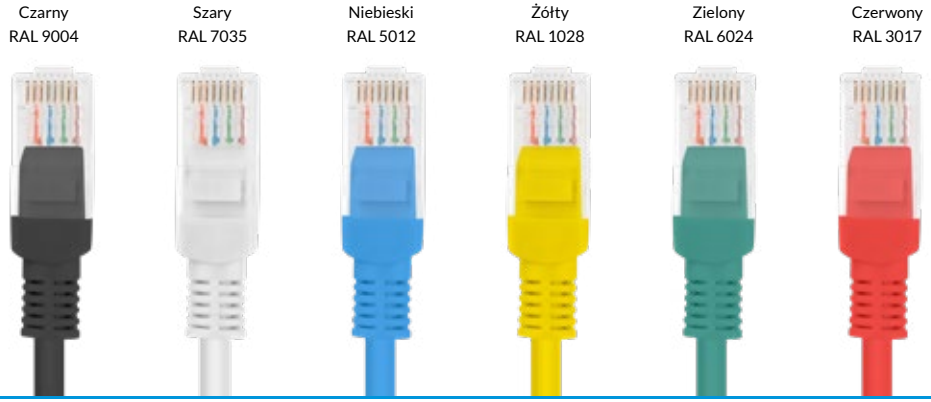

Kategoria 6

Opis produktu:

- Patch cordy kategorii 6 UTP (nieekranowane) / FTP (ekranowane),
- Długości: 0,25/0,5/1/2/3/5/10/15/20m,
- AWG 24 (8*7*0,2mm),
- Budowa żyły: linka 7*0,2mm,
- Nadruk licznika długości co każdy metr kabla,
- Izolacja zewnętrzna PVC,
- Izolacja HDPE żyły: 0,93mm,
- Praca do 250Mhz,
- Kompatybilność z normami ANSI/TIA/EIA-568B,
- Opakowanie: woreczek strunowy.

UTP - nieekranowane

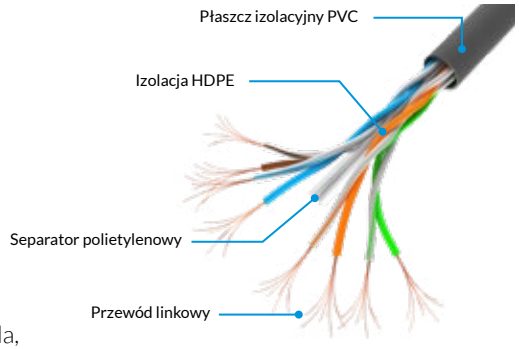

FTP - ekranowane

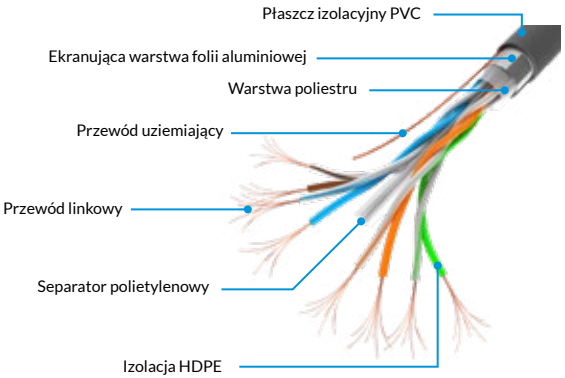

Sposób pakowania:



Kategoria 5e

Opis produktu:

- Długość: 305m,
- AWG 24, (4*2*0,2mm), (4*2*0,5mm),
- Budowa żyły: pojedynczy drut lub linka,
- Kolor: szary RAL7035,
- Nadruk licznika długości co każdy metr kabla,
- Izolacja zewnętrzna PVC,
- Izolacja HDPE żyły: 0,93mm,
- Praca do 100Mhz,
- Kompatybilność z normami ANSI/TIA/EIA-568B.1,
- Opakowanie: karton.



UTP - CU / CCA - drut / linka

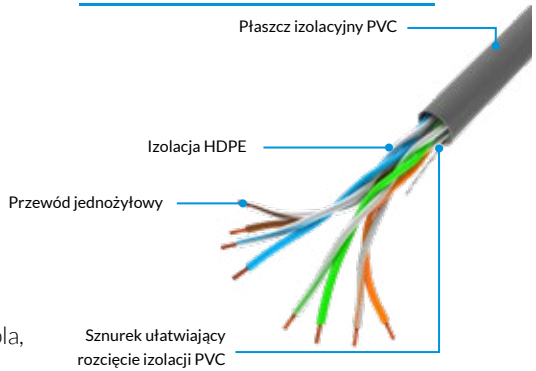

FTP - CU / CCA - drut / linka

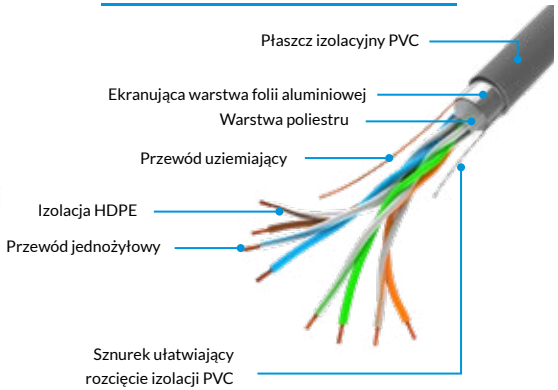

SFTP - CU - drut

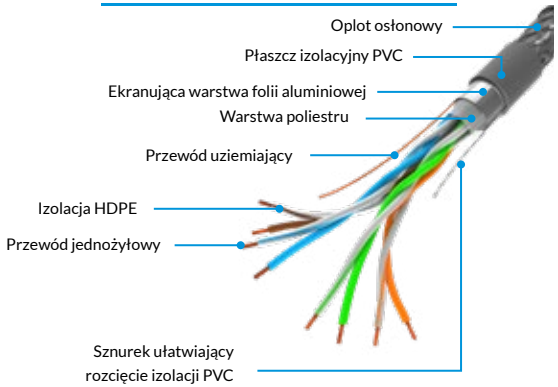

Kategoria 6

Opis produktu:

- Długość: 305m,
- AWG 23 (4*2*0,57mm),
- Budowa żyły: pojedynczy drut,
- Kolor: szary RAL7035,
- Nadruk licznika długości co każdy metr kabla,
- Izolacja zewnętrzna PVC,
- Izolacja HDPE żyły: 0,93mm,
- Praca do 250Mhz,
- Kompatybilność z normami ANSI/TIA/EIA-568B.1,
- Opakowanie: karton.



UTP - CU / CCA - drut

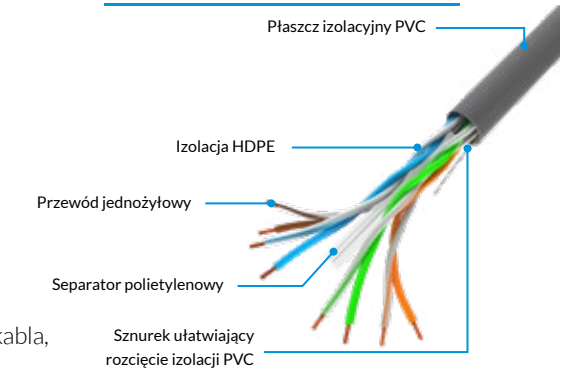

FTP - CU - drut

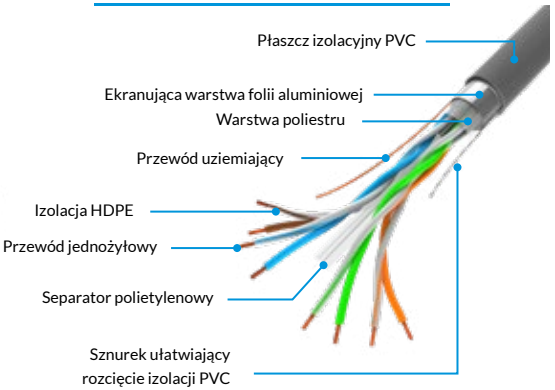

SFTP - CU - drut

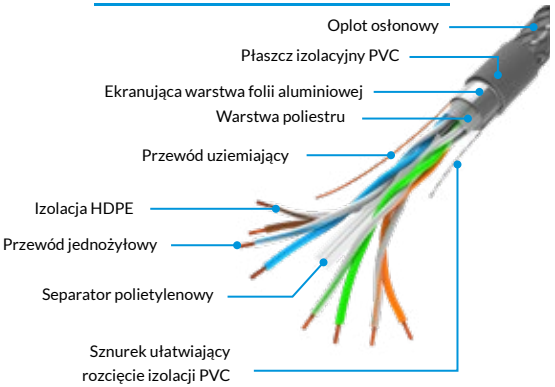

Kategoria 5e

Opis produktu:

- Długość: 305m,
- AWG 24 (4*2*0,5mm),
- Żelowany lub nieżelowany,
- Budowa żyły: pojedynczy drut,
- Kolor: szary RAL7035,
- Nadruk licznika długości co każdy metr kabla,
- Izolacja zewnętrzna PVC, PE,
- Izolacja HDPE żyły: 0,93mm,
- Praca do 100Mhz,
- Kompatybilność z normami TIA/EIA-568&ISO/IEC 11801,
- Opakowanie: karton

UTP - CU - nieżelowany

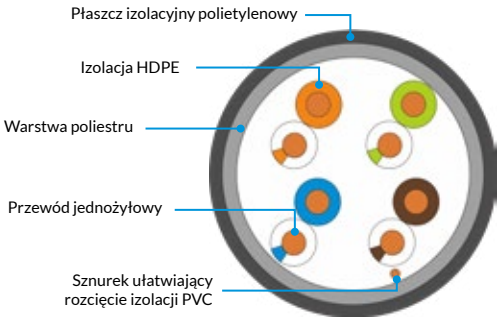

UTP - CU - żelowany

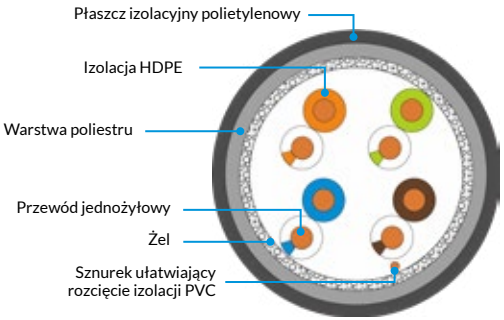

FTP - CU - nieżelowany

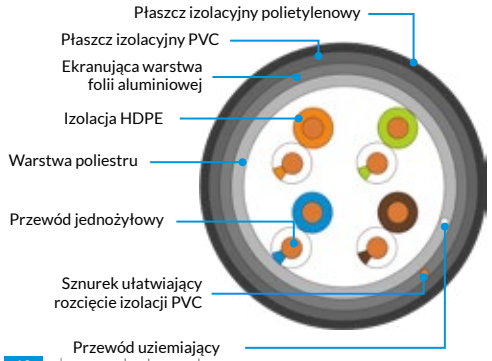

FTP - CU - żelowany

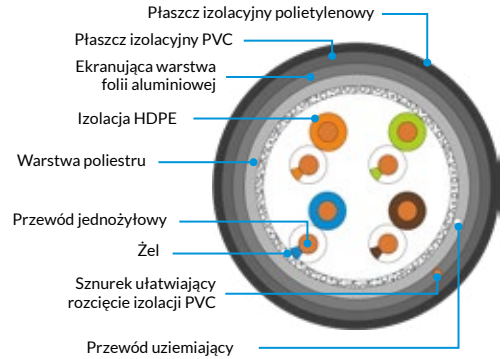

Kategoria 6

Opis produktu:

- Długość: 305m,
- AWG 23 (4*2*0,57mm),
- Żelowany lub nieżelowany,
- Budowa żyły: pojedynczy drut,
- Kolor: szary RAL7035,
- Nadruk licznika długości co każdy metr kabla,
- Izolacja zewnętrzna PVC, PE,
- Izolacja HDPE żyły: 0,93mm,
- Praca do 100Mhz,
- Kompatybilność z normami TIA/EIA-568&ISO/IEC 11801,
- Opakowanie: karton.

UTP - CU - nieżelowany

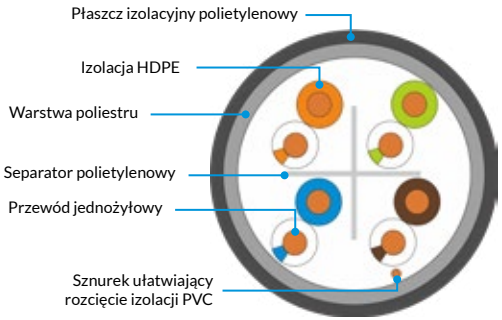

UTP - CU - żelowany

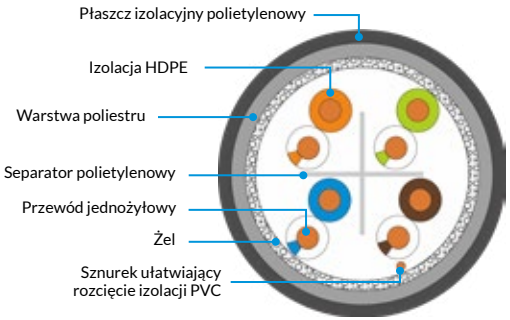

FTP - CU - nieżelowany

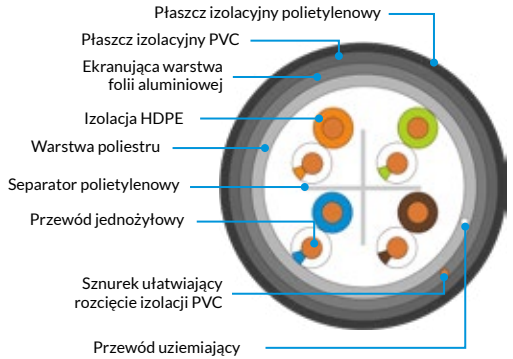

FTP - CU - żelowany

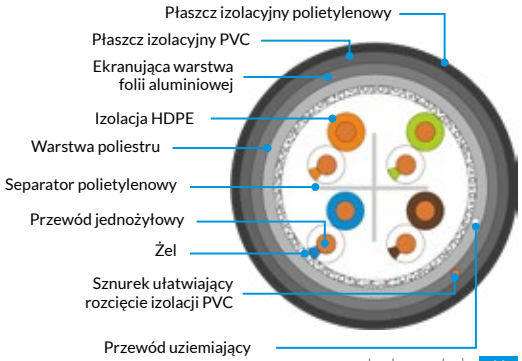

Dane techniczne

Patch cordy kategorii 5e UTP - nieekranowane

Długość	Czarny (RAL 9004)	Szary (RAL 7035)	Niebieski (RAL 5012)		Żółty (RAL 1028)	Zielony (RAL 6024)	Czerwony (RAL 3017)
0.25m	PCU5-10CC-0025-BK	PCU5-10CC-0025-S	PCU5-10CC-0025-B		PCU5-10CC-0025-Y	PCU5-10CC-0025-G	PCU5-10CC-0025-R
0.5m	PCU5-10CC-0050-BK	PCU5-10CC-0050-S	PCU5-10CC-0050-B		PCU5-10CC-0050-Y	PCU5-10CC-0050-G	PCU5-10CC-0050-R
1m	PCU5-10CC-0100-BK	PCU5-10CC-0100-S	PCU5-10CC-0100-B		PCU5-10CC-0100-Y	PCU5-10CC-0100-G	PCU5-10CC-0100-R
1.5m	PCU5-10CC-0150-BK	PCU5-10CC-0150-S	PCU5-10CC-0150-B		PCU5-10CC-0150-Y	PCU5-10CC-0150-G	PCU5-10CC-0150-R
2m	PCU5-10CC-0200-BK	PCU5-10CC-0200-S	PCU5-10CC-0200-B		PCU5-10CC-0200-Y	PCU5-10CC-0200-G	PCU5-10CC-0200-R
3m	PCU5-10CC-0300-BK	PCU5-10CC-0300-S	PCU5-10CC-0300-B		PCU5-10CC-0300-Y	PCU5-10CC-0300-G	PCU5-10CC-0300-R
5m	PCU5-10CC-0500-BK	PCU5-10CC-0500-S	PCU5-10CC-0500-B		PCU5-10CC-0500-Y	PCU5-10CC-0500-G	PCU5-10CC-0500-R
10m	PCU5-10CC-1000-BK	PCU5-10CC-1000-S	PCU5-10CC-1000-B		PCU5-10CC-1000-Y	PCU5-10CC-1000-G	PCU5-10CC-1000-R
15m	PCU5-10CC-1500-BK	PCU5-10CC-1500-S	PCU5-10CC-1500-B		PCU5-10CC-1500-Y	PCU5-10CC-1500-G	PCU5-10CC-1500-R
20m	PCU5-10CC-2000-BK	PCU5-10CC-2000-S	PCU5-10CC-2000-B		PCU5-10CC-2000-Y	PCU5-10CC-2000-G	PCU5-10CC-2000-R

Patch cordy kategorii 5e FTP - ekranowane

Długość	Czarny (RAL 9004)	Szary (RAL 7035)	Niebieski (RAL 5012)		Żółty (RAL 1028)	Zielony (RAL 6024)	Czerwony (RAL 3017)
0.25m	PCF5-10CC-0025-BK	PCF5-10CC-0025-S	PCF5-10CC-0025-B		PCF5-10CC-0025-Y	PCF5-10CC-0025-G	PCF5-10CC-0025-R
0.5m	PCF5-10CC-0050-BK	PCF5-10CC-0050-S	PCF5-10CC-0050-B		PCF5-10CC-0050-Y	PCF5-10CC-0050-G	PCF5-10CC-0050-R
1m	PCF5-10CC-0100-BK	PCF5-10CC-0100-S	PCF5-10CC-0100-B		PCF5-10CC-0100-Y	PCF5-10CC-0100-G	PCF5-10CC-0100-R
1.5m	PCF5-10CC-0150-BK	PCF5-10CC-0150-S	PCF5-10CC-0150-B		PCF5-10CC-0150-Y	PCF5-10CC-0150-G	PCF5-10CC-0150-R
2m	PCF5-10CC-0200-BK	PCF5-10CC-0200-S	PCF5-10CC-0200-B		PCF5-10CC-0200-Y	PCF5-10CC-0200-G	PCF5-10CC-0200-R
3m	PCF5-10CC-0300-BK	PCF5-10CC-0300-S	PCF5-10CC-0300-B		PCF5-10CC-0300-Y	PCF5-10CC-0300-G	PCF5-10CC-0300-R
5m	PCF5-10CC-0500-BK	PCF5-10CC-0500-S	PCF5-10CC-0500-B		PCF5-10CC-0500-Y	PCF5-10CC-0500-G	PCF5-10CC-0500-R
10m	PCF5-10CC-1000-BK	PCF5-10CC-1000-S	PCF5-10CC-1000-B		PCF5-10CC-1000-Y	PCF5-10CC-1000-G	PCF5-10CC-1000-R
15m	PCF5-10CC-1500-BK	PCF5-10CC-1500-S	PCF5-10CC-1500-B		PCF5-10CC-1500-Y	PCF5-10CC-1500-G	PCF5-10CC-1500-R
20m	PCF5-10CC-2000-BK	PCF5-10CC-2000-S	PCF5-10CC-2000-B		PCF5-10CC-2000-Y	PCF5-10CC-2000-G	PCF5-10CC-2000-R

Patch cordy kategorii 6 UTP - nieekranowane

Długość	Czarny (RAL 7039)	Szary (RAL 7035)	Niebieski (RAL 5012)		Żółty (RAL 1028)	Zielony (RAL 6024)	Czerwony (RAL 3017)
0.25m	PCU6-10CC-0025-BK	PCU6-10CC-0025-S	PCU6-10CC-0025-B		PCU6-10CC-0025-Y	PCU6-10CC-0025-G	PCU6-10CC-0025-R
0.5m	PCU6-10CC-0050-BK	PCU6-10CC-0050-S	PCU6-10CC-0050-B		PCU6-10CC-0050-Y	PCU6-10CC-0050-G	PCU6-10CC-0050-R
1m	PCU6-10CC-0100-BK	PCU6-10CC-0100-S	PCU6-10CC-0100-B		PCU6-10CC-0100-Y	PCU6-10CC-0100-G	PCU6-10CC-0100-R
1.5m	PCU6-10CC-0150-BK	PCU6-10CC-0150-S	PCU6-10CC-0150-B		PCU6-10CC-0150-Y	PCU6-10CC-0150-G	PCU6-10CC-0150-R
2m	PCU6-10CC-0200-BK	PCU6-10CC-0200-S	PCU6-10CC-0200-B		PCU6-10CC-0200-Y	PCU6-10CC-0200-G	PCU6-10CC-0200-R
3m	PCU6-10CC-0300-BK	PCU6-10CC-0300-S	PCU6-10CC-0300-B		PCU6-10CC-0300-Y	PCU6-10CC-0300-G	PCU6-10CC-0300-R
5m	PCU6-10CC-0500-BK	PCU6-10CC-0500-S	PCU6-10CC-0500-B		PCU6-10CC-0500-Y	PCU6-10CC-0500-G	PCU6-10CC-0500-R
10m	PCU6-10CC-1000-BK	PCU6-10CC-1000-S	PCU6-10CC-1000-B		PCU6-10CC-1000-Y	PCU6-10CC-1000-G	PCU6-10CC-1000-R
15m	PCU6-10CC-1500-BK	PCU6-10CC-1500-S	PCU6-10CC-1500-B		PCU6-10CC-1500-Y	PCU6-10CC-1500-G	PCU6-10CC-1500-R
20m	PCU6-10CC-2000-BK	PCU6-10CC-2000-S	PCU6-10CC-2000-B		PCU6-10CC-2000-Y	PCU6-10CC-2000-G	PCU6-10CC-2000-R

Dane techniczne

Patch cordy kategorii 6 FTP - ekranowane

Długość	Czarny (RAL 7039)	Szary (RAL 7035)	Niebieski (RAL 5012)		Żółty (RAL 1028)	Zielony (RAL 6024)	Czerwony (RAL 3017)
0.25m	PCF6-10CC-0025-BK	PCF6-10CC-0025-S	PCF6-10CC-0025-B		PCF6-10CC-0025-Y	PCF6-10CC-0025-G	PCF6-10CC-0025-R
0.5m	PCF6-10CC-0050-BK	PCF6-10CC-0050-S	PCF6-10CC-0050-B		PCF6-10CC-0050-Y	PCF6-10CC-0050-G	PCF6-10CC-0050-R
1m	PCF6-10CC-0100-BK	PCF6-10CC-0100-S	PCF6-10CC-0100-B		PCF6-10CC-0100-Y	PCF6-10CC-0100-G	PCF6-10CC-0100-R
1.5m	PCF6-10CC-0150-BK	PCF6-10CC-0150-S	PCF6-10CC-0150-B		PCF6-10CC-0150-Y	PCF6-10CC-0150-G	PCF6-10CC-0150-R
2m	PCF6-10CC-0200-BK	PCF6-10CC-0200-S	PCF6-10CC-0200-B		PCF6-10CC-0200-Y	PCF6-10CC-0200-G	PCF6-10CC-0200-R
3m	PCF6-10CC-0300-BK	PCF6-10CC-0300-S	PCF6-10CC-0300-B		PCF6-10CC-0300-Y	PCF6-10CC-0300-G	PCF6-10CC-0300-R
5m	PCF6-10CC-0500-BK	PCF6-10CC-0500-S	PCF6-10CC-0500-B		PCF6-10CC-0500-Y	PCF6-10CC-0500-G	PCF6-10CC-0500-R
10m	PCF6-10CC-1000-BK	PCF6-10CC-1000-S	PCF6-10CC-1000-B		PCF6-10CC-1000-Y	PCF6-10CC-1000-G	PCF6-10CC-1000-R
15m	PCF6-10CC-1500-BK	PCF6-10CC-1500-S	PCF6-10CC-1500-B		PCF6-10CC-1500-Y	PCF6-10CC-1500-G	PCF6-10CC-1500-R
20m	PCF6-10CC-2000-BK	PCF6-10CC-2000-S	PCF6-10CC-2000-B		PCF6-10CC-2000-Y	PCF6-10CC-2000-G	PCF6-10CC-2000-R

Kable LAN kategorii 5e

Kod producenta	Opis	Rodzaj	Materiał żyły	Głębokość / Szerokość / Wysokość
LCU5-10CC-0305-S	Kabel 305m. kategorii 5e UTP CCA	UTP	CCA	300mm / 300mm / 285mm
LCU5-11CC-0305-S	Kabel linka 305m. Kategorii 5e UTP CCA	UTP	CCA	300mm / 300mm / 285mm
LCF5-10CC-0305-S	Kabel 305m. kategorii 5e FTP CCA	FTP	CCA	300mm / 300mm / 285mm
LCF5-11CC-0305-S	Kabel linka 305m. Kategorii 5e UTP CCA	FTP	CCA	300mm / 300mm / 285mm
LCU5-10CU-0305-S	Kabel 305m. kategorii 5e UTP CU	UTP	CU (100% miedzi)	300mm / 300mm / 285mm
LCF5-10CU-0305-S	Kabel 305m. kategorii 5e FTP CU	FTP	CU (100% miedzi)	385mm / 245mm / 380mm
LCS5-10CU-0305-S	Kabel 305m. kategorii 5e SFTP CU	SFTP	CU (100% miedzi)	385mm / 240mm / 380mm

Kable LAN kategorii 6

Kod producenta	Opis	Rodzaj	Materiał żyły	Głębokość / Szerokość / Wysokość
LCU6-10CC-0305-S	Kabel 305m. kategorii 6 UTP CCA	UTP	CCA	360mm / 235mm / 360mm
LCU6-10CU-0305-S	Kabel 305m. kategorii 6 UTP CU	UTP	CU (100% miedzi)	365mm / 230mm / 360mm
LCF6-10CU-0305-S	Kabel 305m. kategorii 6 FTP CU	FTP	CU (100% miedzi)	405mm / 240mm / 410mm
LCS6-10CU-0305-S	Kabel 305m. kategorii 6 SFTP CU	SFTP	CU (100% miedzi)	405mm / 240mm / 410mm

Kable LAN Outdoor kategorii 5e

Kod producenta	Opis	Rodzaj	Materiał żyły	Głębokość / Szerokość / Wysokość
LCU5-20CU-0305-BK	Kabel 305m. kategorii 5e UTP CU	UTP	CU (100% miedzi)	315mm / 625mm / 235mm
LCU5-30CU-0305-BK	Kabel 305m. kategorii 5e UTP CU	UTP	CU (100% miedzi)	315mm / 625mm / 235mm
LCF5-20CU-0305-BK	Kabel 305m. kategorii 5e FTP CU	FTP	CU (100% miedzi)	315mm / 625mm / 235mm
LCF5-30CU-0305-BK	Kabel 305m. kategorii 5e FTP CU	FTP	CU (100% miedzi)	315mm / 625mm / 235mm

Kable LAN Outdoor kategorii 6

Kod producenta	Opis	Rodzaj	Materiał żyły	Głębokość / Szerokość / Wysokość
LCU6-20CU-0305-BK	Kabel 305m. kategorii 6 UTP CU	UTP	CU (100% miedzi)	350mm / 355mm / 260mm
LCU6-30CU-0305-BK	Kabel 305m. kategorii 6 UTP CU	UTP	CU (100% miedzi)	350mm / 355mm / 260mm
LCF6-20CU-0305-BK	Kabel 305m. kategorii 6 FTP CU	FTP	CU (100% miedzi)	350mm / 355mm / 260mm
LCF6-30CU-0305-BK	Kabel 305m. kategorii 6 FTP CU	FTP	CU (100% miedzi)	350mm / 355mm / 260mm



Patch panele, Gniazda natynkowe, Wtyki RJ-45

Kategoria 5e



Nieekranowane:

- Jeden / dwa nieekranowane porty RJ-45 kategorii 5e,
- Uniwersalne złącza IDC/LSA zgodne z T568A/B,
- Umożliwia przyłączenie przewodów 26-22 AWG,
- Bardzo prosty i szybki montaż,
- Kolor: biały RAL9003.



Ekranowane:

- Jeden / dwa ekranowane porty RJ-45 kategorii 5e,
- Uniwersalne złącza IDC/LSA zgodne z T568A/B,
- Umożliwia przyłączenie przewodów 26-22 AWG,
- Bardzo prosty i szybki montaż,
- Kolor: biały RAL9003.

Kod producenta	Opis	Rodzaj	Ilość portów RJ-45
OU5-0001-W	Pojedyncze gniazdo natynkowe kategorii 5e	Nieekranowany	1
OU5-0002-W	Podwójne gniazdo natynkowe kategorii 5e	Nieekranowany	2
OS5-0001-W	Pojedyncze gniazdo natynkowe kategorii 5e	Ekranowany	1
OS5-0002-W	Podwójne gniazdo natynkowe kategorii 5e	Ekranowany	2

Gniazda natynkowe

Kategoria 6



Nieekranowane:

- Jeden / dwa nieekranowane porty RJ-45 kategorii 6,
- Uniwersalne złącza IDC/LSA zgodne z T568A/B,
- Umożliwia przyłączenie przewodów 26-22 AWG,
- Bardzo prosty i szybki montaż,
- Kolor: biały RAL9003.

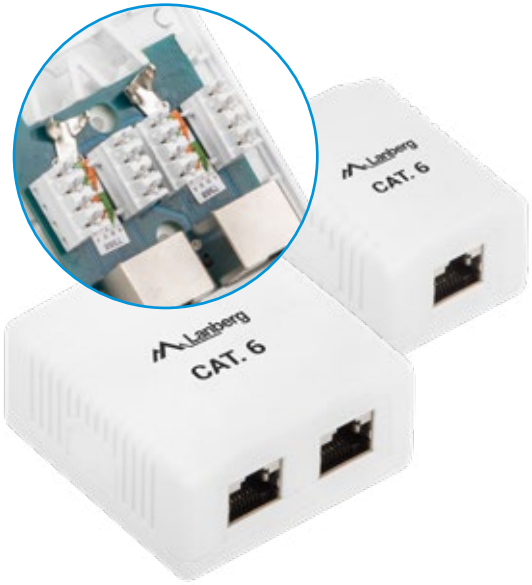

Ekranowane:

- Jeden / dwa ekranowane porty RJ-45 kategorii 6,
- Uniwersalne złącza IDC/LSA zgodne z T568A/B,
- Umożliwia przyłączenie przewodów 26-22 AWG,
- Bardzo prosty i szybki montaż,
- Kolor: biały RAL9003.

Kod producenta	Opis	Rodzaj	Ilość portów RJ-45
OU6-0001-W	Pojedyncze gniazdo natynkowe kategorii 6	Nieekranowany	1
OU6-0002-W	Podwójne gniazdo natynkowe kategorii 6	Nieekranowany	2
OS6-0001-W	Pojedyncze gniazdo natynkowe kategorii 6	Ekranowany	1
OS6-0002-W	Podwójne gniazdo natynkowe kategorii 6	Ekranowany	2



Opis produktu:

- Oznaczenia portów w postaci ponumerowanych pól,
- Przeznaczony do szaf 19",
- Uniwersalne złącza IDC / LSA zgodne z T568A/B,
- Dostępne kolory: czarny RAL9004 oraz szary RAL7035.



- Patch panel 1U z 24 nieekranowanymi portami RJ-45 kategorii 5e/6.



- Patch panel 1U z 24 ekranowanymi portami RJ-45 kategorii 5e/6.



- Patch panel 1U z 48 ekranowanymi portami RJ-45 kategorii 5e/6,
- Półka z uchwytami ułatwiająca montaż i organizację.



- Patch panel 0.5U z 24 nieekranowanymi portami RJ-45 kategorii 5e/6,
- Dołączony organizer kabli.



- Patch panel 0.5U z 24 ekranowanymi portami RJ-45 kategorii 5e/6,
- Półka z uchwytami ułatwiająca montaż i organizację.

Wtyki naprawcze i RJ-45

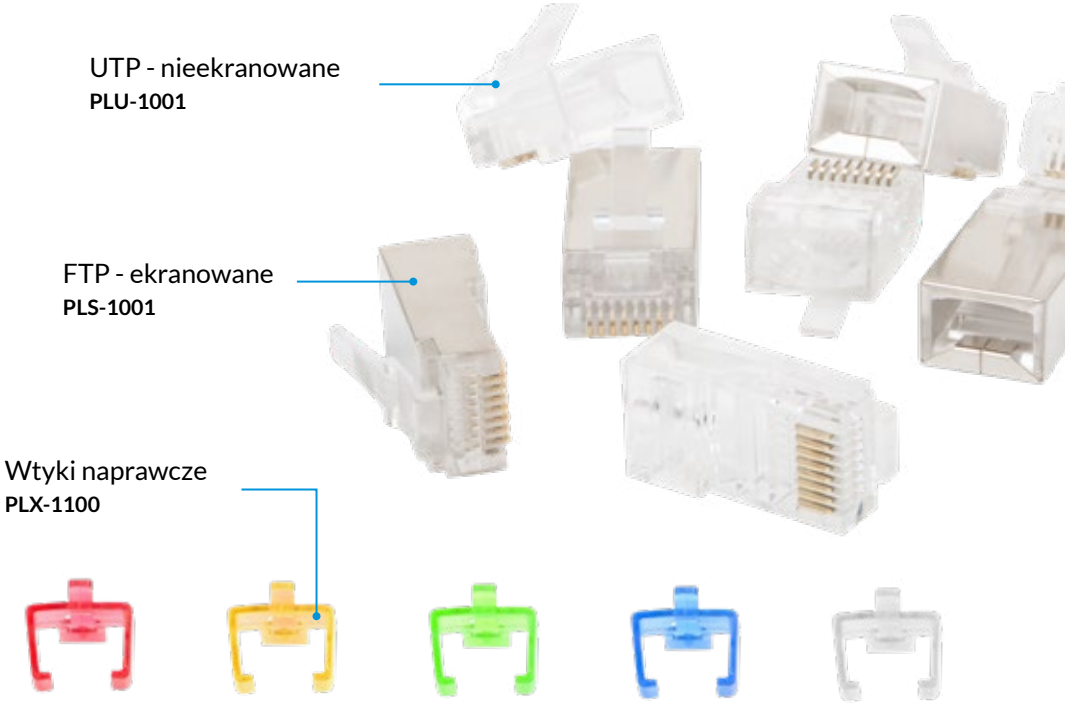

Dane techniczne

Patch panele kategorii 5e

Kod producenta	Wysokość (U)	Ilość portów RJ-45		Rodzaj	Kolor	Dodatkowe akcesoria
PPU5-0024-B	0.5	24		UTP - nieekranowane	Czarny - RAL 9004	Organizer
PPU5-0024-S	0.5	24		UTP - nieekranowane	Szary - RAL 7035	Organizer
PPS5-0024-B	0.5	24		FTP - ekranowane	Czarny - RAL 9004	Półka
PPS5-0024-S	0.5	24		FTP - ekranowane	Szary - RAL 7035	Półka
PPU5-1024-B	1	24		UTP - nieekranowane	Czarny - RAL 9004	-
PPU5-1024-S	1	24		UTP - nieekranowane	Szary - RAL 7035	-
PPS5-1024-B	1	24		FTP - ekranowane	Czarny - RAL 9004	Półka
PPS5-1024-S	1	24		FTP - ekranowane	Szary - RAL 7035	Półka
PPU5-1048-B	1	48		UTP - nieekranowane	Czarny - RAL 9004	Półka
PPU5-1048-S	1	48		UTP - nieekranowane	Szary - RAL 7035	Półka

Patch panele kategorii 6

Kod producenta	Wysokość (U)	Ilość portów RJ-45		Rodzaj	Kolor	Dodatkowe akcesoria
PPU6-0024-B	0.5	24		UTP - nieekranowane	Czarny - RAL 9004	Organizer
PPU6-0024-S	0.5	24		UTP - nieekranowane	Szary - RAL 7035	Organizer
PPS6-0024-B	0.5	24		FTP - ekranowane	Czarny - RAL 9004	Półka
PPS6-0024-S	0.5	24		FTP - ekranowane	Szary - RAL 7035	Półka
PPU6-1024-B	1	24		UTP - nieekranowane	Czarny - RAL 9004	-
PPU6-1024-S	1	24		UTP - nieekranowane	Szary - RAL 7035	-
PPS6-1024-B	1	24		FTP - ekranowane	Czarny - RAL 9004	Półka
PPS6-1024-S	1	24		FTP - ekranowane	Szary - RAL 7035	Półka
PPU6-1048-B	1	48		UTP - nieekranowane	Czarny - RAL 9004	Półka
PPU6-1048-S	1	48		UTP - nieekranowane	Szary - RAL 7035	Półka



Narzędzia do budowy sieci LAN



Nóż terminujący do złącz Krone oraz IDC 110

NT-0001

- Profilowany uchwyt sprawia, że praca staje się bardziej komfortowa,
- Urządzenie dedykowane do podłączania przewodów, modułów i przełącznic,
- Nóż terminujący wyposażono w „hak kombinacyjny", dzięki któremu wyciągniemy nawet najbardziej zakleszczone kable.



Ściągacz izolacji z ostrzem tnącym

NT-0101

- Dedykowane do ściągania zew. izolacji oraz cięcia m.in. kabli UTP, FTP, SFTP, TEL, koncentrycznych, telefonicznych, elektrycznych,
- Ściąganie izolacji z przewodów: 8p (RJ45-8P8C), 6p (RJ12-6P6C), 4p (RJ9-4P4C & RJ11-6P4C), 2p,
- Odpowiednia konstrukcja ostrz sprawia, że warstwa izolacji jest zdejmowana bez uszkodzenia jakichkolwiek wewnętrznych żył.



Zaciskarka wtyków RJ-45 / RJ-12 / RJ-11

NT-0201

- Do zaciskania konektorów modularnych: 8p (RJ45-8P8C), 6p (RJ12-6P6C), 4p (RJ9-4P4C & RJ11-6P4C),
- Specjalny mechanizm zapadkowy uniemożliwia niedostateczny docisk złącz,
- Wbudowany ściągacz izolacji do przewodów płaskich oraz okrągłych o średnicy ok. 6mm,
- Zęby dociskowe wykonane zgodnie z CNC (precyzyjna obróbka numeryczna).

Narzędzia do budowy sieci LAN



Uniwersalny zestaw narzędziowy

NT-0301

- Narzędzie uderzeniowe LSA / nóż krosowniczy,
- Ściągacz izolacji UTP, FTP, SFTP, TEL,
- Zaciskacz konektorów modularnych: 8p (RJ45-8P8C),
- Tester kabli RJ-45, RJ-12, RJ-11, koncentrycznych,
- Tester okablowania z identyfikatorem par kabli RJ-45, RJ-12, RJ-11,
- Etui.



Tester kabli sieciowych RJ-45 / RJ-11 / RJ-12 / BNC

NT-0401

- Dedykowane do pomiaru ciągłości okablowania sieci LAN oraz weryfikacji połączeń wraz z wykrywaniem ewentualnych problemów ze zwarciami lub błędnymi połączeniami par,
- Sprawdza każdą żyłę z osobna korzystając z dwóch trybów prędkości,
- Weryfikuje poprawność podłączenia ekranu do wtyku modularnego w przypadku testowania przewodów FTP (ekranowanych).



Tester okablowania z identyfikatorem par kabli

NT-0501

- Dedykowane do lokalizacji, weryfikacji i identyfikacji przewodów oraz ich stanu,
- Narzędzie pozwala na pomiar oraz badanie testu ciągłości przewodów,
- Dostępne funkcje: testowanie otwartych obwodów lub zwarć, poziomu prądu stałego, odnajdywania, zestawienia przewodów, automatycznego i szybkiego skanowania,
- Podręczne etui.

Konfigurator



Sprawdź koniecznie kofigurator szaf!

http://lanberg.pl/konfigurator

Mimo dołożenia wszelkich starań producent/dystrybutor/sprzedawca nie gwarantuje, że publikowane dane techniczne, zdjęcia, opisy nie zawierają uchybień lub błędów.

Powyższy katalog produktów nie stanowi oferty handlowej w rozumieniu Kodeksu Cywilnego a ma jedynie charakter informacyjny.

W przypadku jakichkolwiek wątpliwości prosimy o uprzedni kontakt pod adresem
email: info@lanberg.pl

www.lanberg.pl
e-mail: info@lanberg.pl
Wszystkie prawa zastrzeżone
Lanberg ©