EPIC® H-B 24 SDRL-LB

Obudowa w wykonaniu H-B. Standard przemysłowy

Obudowa metalowa z klamrą wzdłużną i 2 wejściami kablowymi może przez krótki czas wytrzymać temperaturę ok. +125°C i nadaje się do zastosowania przykładowo w produkcji maszyn i urządzeń.

Info
Dla łatwego połączenia dwóch kabli
Metalowa pokrywa na solidnym zawiasie
Wersja wysoka: więcej miejsca na okablowanie
Testowany do stopnia ochrony UL50E

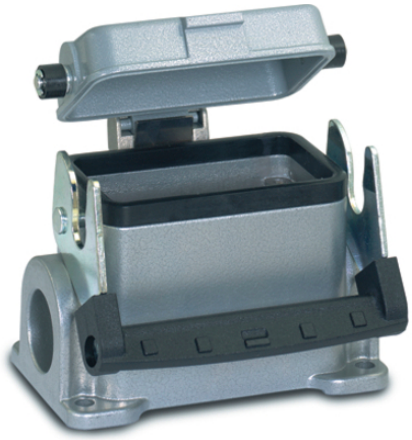

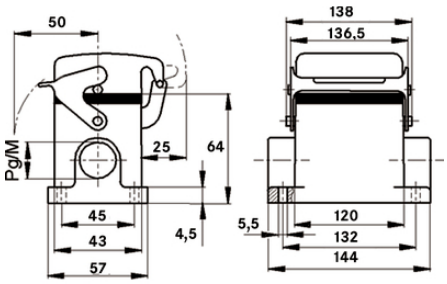

Uzupełniające komponenty automatyki firmy LAPP

Zakłady przemysłowe i budowa maszyn

Odporność na uszkodzenia mechaniczne

Wytrzymała budowa

Wodoodporność

Korzyści
Bezpieczne mocowanie 4 śrubami
Zalane króćce pośredniczące zapewniające łatwy montaż dławika
Wersja z klamrą pojedynczą ułatwiającą rozłączanie złącza (otwieranie klamry jednocześnie rozpina złącze)

Zakres zastosowania
Budowa instalacji przemysłowych
Instalacje estradowe

Ostania aktualizacja (17.01.2020)
©2020 Lapp Group - all rights reserved.
Zarządzanie produktem http://lapppoland.lappgroup.com
Aktualne dane w pliku Dane techniczne.
PN 0456 / 02_03.16

EPIC® H-B 24 SDRL-LB

Przemysł tworzyw sztucznych

Cechy produktu

Obudowa gniazda cokołowa, wersja niska
Wersja z metalową pokrywą
2 wejścia kablowe
Metalowa pokrywa ochronna

Dane techniczne

Klasyfikacja ETIM 5:	ETIM 5.0 Class-ID: EC000437 Opis klasy ETIM 5.0: Obudowy do złączy przemysłowych
Klasyfikacja ETIM 6:	ETIM 6.0 Class-ID: EC000437 ETIM 6.0 Class-Description: obudowa do złączy przemysłowych
Materiał:	Obudowa: aluminium malowane proszkowo, szara Klamra: stal ocynkowana Uszczelnienie: NBR
Stopień ochrony:	IP 65 (zamknięte) IP 44 (zamknięta pokrywa) NEMA 250, UL50E: 12 (zamknięte)
Testowany przez VDE:	Certyfikowana kontrola produkcji:Nr ewid. VDE: B437 (oprócz wersji MAGD) Testowane wg UL: Nr pliku UL: E75770
Zakres temperatury:	-40°C do +100°C, krótkotrwale do +125°C

Wskazówka

Fotografie i rysunki nie mogą być używane do wymiarowania oraz nie stanowią szczegółowego odwzorowania przedstawionych produktów.
Podane ceny to ceny netto bez podatku VAT i dodatkowych opłat. Sprzedaż klientom biznesowym.

©2020 Lapp Group - all rights reserved.

EPIC® H-B 24 SDRL-LB

Numer katalogowy	Opis artykułu	M	PG	Liczba sztuk w opakowaniu
Obudowa H-B: obudowa gniazda cokołowa (pokrywa ochronna, 2 wejścia kablowe, klamra pojedyncza)				
10109900	H-B 24 SDRL-LB 21	-	21	5
19109900	H-B 24 SDRL-LB M25	25	-	5

Ostania aktualizacja (17.01.2020)
©2020 Lapp Group - all rights reserved.
Zarządzanie produktem http://lapppoland.lappgroup.com
Aktualne dane w pliku Dane techniczne.