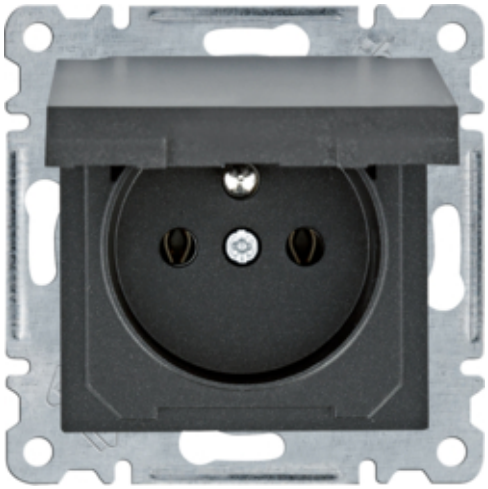

lumina Gniazdo zasilające z uziemieniem i pokrywą, czarny

WL1123

Konstrukcja

- 2-biegunowe z uziemieniem

Charakterystyka elektryczna

Częstotliwość znamionowa	50/60 Hz
Napięcie znamionowe	250 V
Prąd znamionowy	16 A
Napięcie znamionowe	250 V AC

Pokrywa / Drzwi / Element wierzchni

- Plakietka centralna

Materiał

Kolor RAL	RAL 9005
kolor linii dekoracyjnej	czarny
Kolor	czarny
Kolor	czarny
Materiał/obróbka	lakierowany
Materiał	Tworzywo / metal
Powierzchnia	mat

Instalacja / Montaż

- z łapkami rozporowymi
- do podłączenia śrubowego

Podłączenie

Rodzaj podłączenia	Połączenie śrubowe

Norma

Dopuszczenia / atesty	EN 60669-1

Zastrzega się możliwość występowania błędów i wprowadzenia zmian technicznych.

Bezpieczeństwo

Stopień ochrony	IP20
Oznaczenie odporności na udary mechaniczne IK	02
- z rozszerzoną ochroną styków	

Warunki użytkowania

Temperatura magazynowania	-10 do 50 °C

Oznaczenie

Główna linia projektowa	lumina

Zastrzega się możliwość występowania błędów i wprowadzenia zmian technicznych.