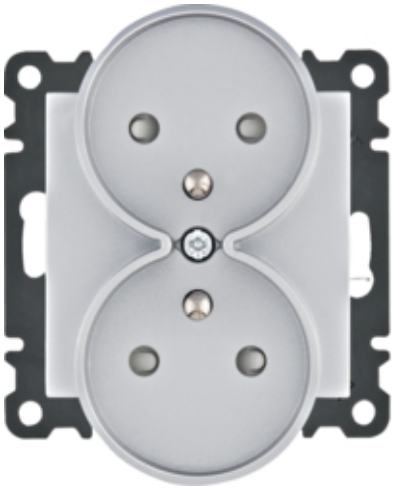

lumina Gniazdo z uziemieniem podwójne z przesłoną styków srebrny

WL1342

Konstrukcja

- 2-biegunowe z uziemieniem

Charakterystyka elektryczna

Częstotliwość znamionowa	50/60 Hz
Napięcie znamionowe	250 V
Prąd znamionowy	16 A
Napięcie znamionowe	250 V AC

Materiał

Kolor RAL	RAL 7001
kolor linii dekoracyjnej	srebro
Kolor	wygląd: srebro
Kolor	aluminium anodyzowane
Materiał/obróbka	lakierowany
Materiał	Tworzywo / metal
Powierzchnia	mat

Instalacja / Montaż

- z łapkami rozporowymi
- do podłączenia śrubowego

Podłączenie

Rodzaj podłączenia	Połączenie śrubowe

Norma

Dopuszczenia / atesty	EN 60669-1

Bezpieczeństwo

Stopień ochrony	IP20
Oznaczenie odporności na udary mechaniczne IK	02
Rozszerzona ochrona styków (zabezpieczenie przed dziećmi)	wg IEC 60884-1
Rozszerzona ochrona styków (zabezpieczenie przed dziećmi)	wg VDE 0620-1

- rozszerzona ochrona styków

Zastrzega się możliwość występowania błędów i wprowadzenia zmian technicznych.

Warunki użytkowania

Temperatura magazynowania	-10 do 50 °C

Oznaczenie

Główna linia projektowa	lumina

Zastrzega się możliwość występowania błędów i wprowadzenia zmian technicznych.