
KXA02LH

### Zaciski szeregowe śrubowe, przelotowe - fazowe

| Opis | Opak. | Nr katalogowy | GrRab | Cena |
|---|---|---|---|---|
| Zacisk szeregowy fazowy 2,5mm2 | 100 | **KXA02LH** | ROZ | 7,30 zł/szt. |
| Zacisk szeregowy fazowy 4mm2 | 100 | **KXA04LH** | ROZ | 9,20 zł/szt. |
| Zacisk szeregowy fazowy 6mm2 | 100 | **KXA06LH** | ROZ | 18,00 zł/szt. |
| Zacisk szeregowy fazowy 10mm2 | 50 | **KXA10L** | ROZ | 24,00 zł/szt. |
| Zacisk szeregowy fazowy 10mm2 | 50 | **KXA10LH** | ROZ | 7,30 zł/szt. |
| Zacisk szeregowy fazowy 16mm2 | 50 | **KXA16L** | ROZ | 32,00 zł/szt. |
| Zacisk szeregowy fazowy 16mm2 | 50 | **KXA16LH** | ROZ | 10,00 zł/szt. |
| Zacisk szeregowy fazowy 35mm2 | 20 | **KXA35L** | ROZ | 44,00 zł/szt. |
| Zacisk szeregowy fazowy 35mm2 | 20 | **KXB35LH** | ROZ | 20,00 zł/szt. |
| Zacisk szeregowy fazowy 70mm2 | 20 | **KXB70LH** | ROZ | 174,00 zł/szt. |
| Zacisk szeregowy fazowy 35-150mm2 | 10 | **KXB150LH** | ROZ | 391,00 zł/szt. |


KXA02LX

### Zaciski szeregowe śrubowe, przelotowe - fazowe, piętrowe

| Opis | Opak. | Nr katalogowy | GrRab | Cena |
|---|---|---|---|---|
| Zacisk szeregowy fazowy 2,5mm2 | 100 | **KXA02LX** | ROZ | 9,40 zł/szt. |
| Zacisk szeregowy fazowy 4mm2 | 100 | **KXA04LX** | ROZ | 9,30 zł/szt. |
| Zacisk piętrowy ochronny 4mm2 | 100 | **KXB04EX** | ROZ | 28,00 zł/szt. |

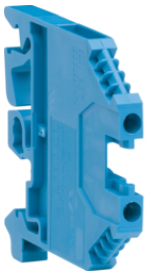
KXA02NH

### Zaciski szeregowe śrubowe, przelotowe - neutralne

| Opis | Opak. | Nr katalogowy | GrRab | Cena |
|---|---|---|---|---|
| Zacisk szeregowy neutralny 2,5mm2 | 100 | **KXA02NH** | ROZ | 9,80 zł/szt. |
| Zacisk szeregowy neutralny 4mm2 | 100 | **KXA04NH** | ROZ | 14,00 zł/szt. |
| Zacisk szeregowy neutralny 6mm2 | 100 | **KXA06NH** | ROZ | 25,00 zł/szt. |
| Zacisk szeregowy neutralny 10mm2 | 50 | **KXA10N** | ROZ | 26,00 zł/szt. |
| Zacisk szeregowy neutralny 10mm2 | 50 | **KXA10NH** | ROZ | 7,30 zł/szt. |
| Zacisk szeregowy neutralny 16mm2 | 50 | **KXA16N** | ROZ | 36,00 zł/szt. |
| Zacisk szeregowy neutralny 16mm2 | 50 | **KXA16NH** | ROZ | 10,00 zł/szt. |
| Zacisk szeregowy neutralny 35mm2 | 20 | **KXA35N** | ROZ | 55,00 zł/szt. |
| Zacisk szeregowy neutralny 35mm2 | 20 | **KXB35NH** | ROZ | 20,00 zł/szt. |
| Zacisk szeregowy neutralny 70mm2 | 20 | **KXB70NH** | ROZ | 66,00 zł/szt. |
| Zacisk szeregowy neutralny 150 mm2 | 10 | **KXB150NH** | ROZ | 97,00 zł/szt. |


KXA02E

### Zaciski szeregowe śrubowe, przelotowe - ochronne

| Opis | Opak. | Nr katalogowy | GrRab | Cena |
|---|---|---|---|---|
| Zacisk szeregowy PE 2,5mm2 | 100 | **KXA02E** | ROZ | 34,00 zł/szt. |
| Zacisk szeregowy PE 4mm2 | 100 | **KXB04E** | ROZ | 36,00 zł/szt. |
| Zacisk szeregowy PE 6mm2 | 100 | **KXB06E** | ROZ | 48,00 zł/szt. |
| Zacisk szeregowy PE 10mm2 | 50 | **KXA10E** | ROZ | 63,00 zł/szt. |
| Zacisk szeregowy ochronny 10 mm2 | 50 | **KXB10E** | ROZ | 20,00 zł/szt. |
| Zacisk szeregowy ochronny 16mm2 | 50 | **KXB16E** | ROZ | 23,00 zł/szt. |
| Zacisk szeregowy PE 16mm2 | 50 | **KXA16E** | ROZ | 94,00 zł/szt. |
| Zacisk szeregowy ochronny 35mm2 | 20 | **KXB35E1** | ROZ | 34,00 zł/szt. |
| Zacisk szeregowy PE 35mm2 | 20 | **KXB35E** | ROZ | 110,00 zł/szt. |
| Zacisk szeregowy ochronny 70mm2 | 20 | **KXB70E** | ROZ | 90,00 zł/szt. |



Zastrzega się możliwość wprowadzania zmian cenowych oraz technicznych w dowolnym momencie. Wszystkie wyświetlane ceny produktów są rekomendowanymi (katalogowymi) cenami netto. Data publikacji dokumentu: 02.03.2020.



KXA04ND

**Zaciski szeregowe śrubowe, przelotowe - neutralne, z przegrodą**

| Opis | Opak. | Nr katalogowy | GrRab | Cena |
|---|---|---|---|---|
| Zacisk szeregowy neutralny 4mm2 dla szyn zbiorczych 10x3mm | 100 | **KXA04ND** | ROZ | 32,00 zł/szt. |
| Zacisk szeregowy neutralny 10mm2 dla szyn zbiorczych 10x3mm | 50 | **KXA10ND** | ROZ | 33,00 zł/szt. |
| Zacisk szeregowy neutralny 16mm2 dla szyn zbiorczych 10x3mm | 50 | **KXA16ND** | ROZ | 45,00 zł/szt. |



KXA04I3

**Zaciski szeregowe śrubowe 3-torowe, z przegrodą toru neutralnego i z neutralną szyną mostkującą**

| Opis | Opak. | Nr katalogowy | GrRab | Cena |
|---|---|---|---|---|
| Zacisk piętrowy, potrójny Ph/N/PE do szyn zbiorczych 10x3mm, 4mm2 | 50 | **KXA04I3** | ROZ | 49,00 zł/szt. |



KXA04I1

**Zaciski szeregowe śrubowe 3-torowe, z przegrodą toru neutralnego**

| Opis | Opak. | Nr katalogowy | GrRab | Cena |
|---|---|---|---|---|
| Zacisk piętrowy, potrójny Ph/N/PE 4mm2 | 50 | **KXA04I1** | ROZ | 80,00 zł/szt. |



KXA04I2

**Zaciski szeregowe śrubowe 3-torowe, bez przegrody toru neutralnego**

| Opis | Opak. | Nr katalogowy | GrRab | Cena |
|---|---|---|---|---|
| Zacisk Ph/N/PE przelotowy 4mm2 | 50 | **KXA04I2** | ROZ | 50,00 zł/szt. |



KXA04I4

**Zaciski szeregowe dodatkowe (pomocnicze) - fazowe**

| Opis | Opak. | Nr katalogowy | GrRab | Cena |
|---|---|---|---|---|
| Zacisk fazowy 2-polowy 4mm2 | 50 | **KXA04I4** | ROZ | 28,00 zł/szt. |
| Zacisk przelotowy 1xfaza 1xPE 4mm2 | 50 | **KXA04I5** | ROZ | 7,30 zł/szt. |
| Zacisk przelotowy 2xfaza 1xPE 4mm2 | 50 | **KXA04I6** | ROZ | 17,00 zł/szt. |
| Zacisk przelotowy 1xtest 1xPh 1xPE 4mm2 | 50 | **KXA04I7** | ROZ | 22,00 zł/szt. |



Zastrzega się możliwość wprowadzania zmian cenowych oraz technicznych w dowolnym momencie. Wszystkie wyświetlane ceny produktów są rekomendowanymi (katalogowymi) cenami netto. Data publikacji dokumentu: 02.03.2020.



KXA04KD

**Zaciski szeregowe pomiarowe**

| Opis | Opak. | Nr katalogowy | GrRab | Cena |
|---|---|---|---|---|
| Zacisk pomiarowy 800V/20A 4mm2 | 100 | **KXA04KD** | ROZ | 14,00 zł/szt. |



KXB04F5

**Zaciski szeregowe z bezpiecznikiem**

- Otwarte przy założonej plombie,
- Miejsce na dodatkowy bezpiecznik,
- Wartość dopuszczalnego prądu płynącego przez zacisk, zależna jest od wartości zabezpieczenia,
- **Uwaga:** uwzględnić dodatkowe straty mocy dla samego bezpiecznika oraz zmianę parametrów przy podwyższonej temperaturze.

| Opis | Opak. | Nr katalogowy | GrRab | Cena |
|---|---|---|---|---|
| Zacisk szeregowy z miejscem na bezpiecznik gG(5x30) 4mm2 | 50 | **KXB04F5** | ROZ | 24,00 zł/szt. |
| Zacisk szeregowy z miejscem na bezpiecznik gG(6x32) 4mm2 | 50 | **KXB04F6** | ROZ | 29,00 zł/szt. |



KXA02VB

**Zaciski szeregowe śrubowe przelotowe - "mostki pionowe"**

| Opis | Opak. | Nr katalogowy | GrRab | Cena |
|---|---|---|---|---|
| Zacisk przelotowy, mostek pionowy 2,5mm2 | 100 | **KXA02VB** | ROZ | 14,00 zł/szt. |
| Zacisk przelotowy mostek pionowy 4mm2 | 100 | **KXA04VB** | ROZ | 14,00 zł/szt. |



Zastrzega się możliwość wprowadzania zmian cenowych oraz technicznych w dowolnym momencie. Wszystkie wyświetlane ceny produktów są rekomendowanymi (katalogowymi) cenami netto. Data publikacji dokumentu: 02.03.2020.