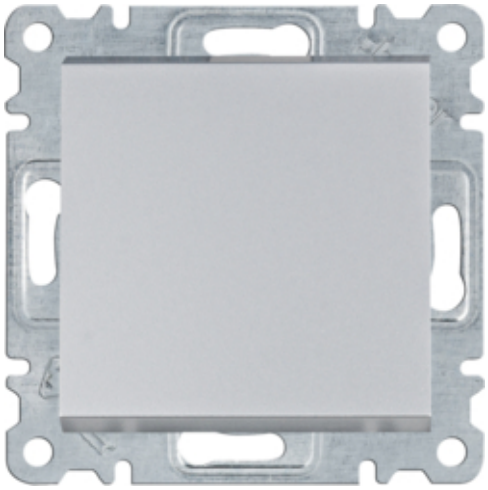

# lumina Łącznik 1-biegunowy, srebrny

WL0012

**Konstrukcja**

| | |
|---|---|
| Rodzaj jednostki sterującej | pojedynczy klawisz |
| Liczba kluczy | 1 |

**Elementy sterujące i wskaźniki**

| | |
|---|---|
| Sygnalizator optyczny | nie |

**Charakterystyka elektryczna**

| | |
|---|---|
| Napięcie znamionowe | 250 V |
| Prąd znamionowy | 10 AX |
| Napięcie znamionowe | 250 V |

**Materiał**

| | |
|---|---|
| Kolor RAL | RAL 7001 |
| kolor linii dekoracyjnej | srebro |
| Kolor | wygląd: srebro |
| Kolor | aluminium anodyzowane |
| Materiał/obróbka | lakierowany |
| Materiał | Tworzywo / metal |
| Powierzchnia | mat |

**Wymiary**

| | |
|---|---|
| głębokość | 42 mm |
| Głębokość montażu | 26 mm |
| szerokość | 71 mm |

**Instalacja / Montaż**

- z łapkami rozporowymi
- do podłączenia śrubowego

**Podłączenie**

| | |
|---|---|
| Rodzaj podłączenia | Quick Connect |


Zastrzega się możliwość występowania błędów i wprowadzenia zmian technicznych.

| | |
|---|---|
| **Norma** | |
| Dopuszczenia / atesty | EN 60669-1 |
| **Bezpieczeństwo** | |
| Stopień ochrony | IP20 |
| **Warunki użytkowania** | |
| Temperatura magazynowania | -10 do 50 °C |
| **Oznaczenie** | |
| Główna linia projektowa | lumina |


Zastrzega się możliwość występowania błędów i wprowadzenia zmian technicznych.