ROZDZIELNICE **MULTIMEDIALNE** MSF NATYNKOWE



MSF RN 2X12 MULTIMEDIA WS

Typ	Kolor	Opak. szt.	Waga kg/1 szt.	Indeks
MSF RN WS 2/28 MM	Biały RAL 9016	1	2,2	**2012-12**

Gniazdo n/t 2P+Z
Płyta montażowa z otworami do zamocowania urządzeń tele-informatycznych.
Drzwi stalowe super płaskie 5mm grubości
Zamek z kluczem jako opcja.
Wymiary zew. 340 x 600 x 100

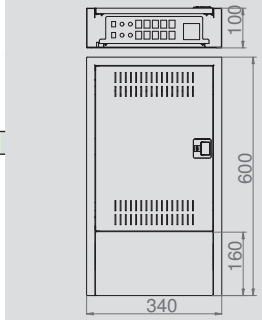



płyty montażowe z otworami do zamocowania urządzeń tele-informatycznych



oddzielna przestrzeń krosowa, umożliwiająca prosty i przejrzysty montaż



rozdzielnica drugiej klasy ochrony z przewodem uziemiającym drzwi w zestawie



otwory w drzwiach umożliwiające zarówno wentylację instalacji jak i swobodny przepływ fal WiFi na zewnątrz rozdzielnicy

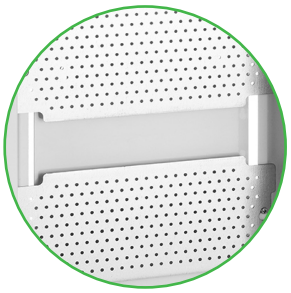

znaczna przestrzeń montażowa 300x400x75



metalowy Patch-Panel 16-portowy, możliwy do uzbrojenia poza rozdzielnicą





super płaskie drzwi wykonane ze stali ocynkowanej, lakierowanej proszkowo



opcja zamka na kluczyk



postument umożliwiający montaż rozdzielnicy przy ścianie bezpośrednio na posadzce



gniazdo zasilające 16A/250V



nienaganna estetyka oraz solidna metalowa obudowa lakierowana proszkowo RAL 9016