SIEMENS

Karta informacyjna 3RV2917-1A

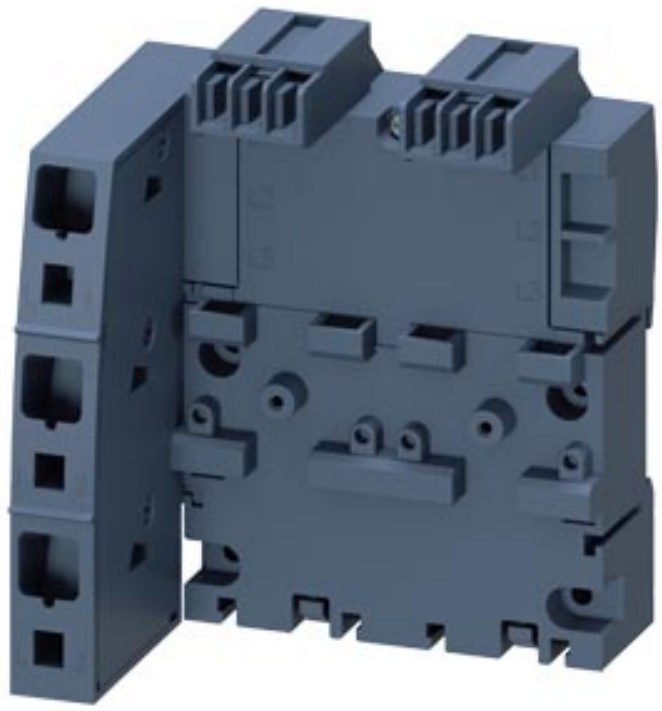

3-fazowe szyny zbiorcze z zasilaniem po lewej stronie do 2 wyłączników wielkość S00 i S0

Ogólne dane techniczne		
Nazwa markowa produktu		SIRIUS
oznaczenie produktu		3-fazowa szyny zbiorcze z zasilaniem
wykonanie produktu		Do 2 wyłączników z zasilaniem z lewej
wielkość wyłącznika		S00, S0
możliwość zastosowania		Wyłącznik silnikowy 3RV2

Instalacja/ Mocowanie/ Wymiary		
pozycja montażowa		Dowolny
rodzaj montażu		Mocowanie zatrzaskowe na szynie montażowej 35 mm
szerokość	mm	110
wysokość	mm	129
głębokość	mm	86,5
odległość do zachowania do części czynnych		
• w górę	mm	10
• do tyłu	mm	0
• na boki	mm	0
odległość do zachowania do części uziemionych		
• w górę	mm	10

Zmiany zastrzeżone
© Copyright Siemens

• do tyłu	mm	0
• na boki	mm	0
odległość do zachowania przy montażu szeregowym		
• w górę	mm	10
• do tyłu	mm	0
• na boki	mm	0

Aprobaty/ Certyfikaty

świadectwo kwalifikacyjne		CE / UL / CSA / CCC

Shipping Approval

ABS

Więcej informacji

Information- and Downloadcenter
https://www.siemens.com/ic10

Industry Mall (System zamawiania online)
https://mall.industry.siemens.com/mall/pl/pl/Catalog/product?mlfb=3RV2917-1A

CAx-Online-Generator
http://support.automation.siemens.com/WW/CAXorder/default.aspx?lang=en&mlfb=3RV2917-1A

Service&Support
https://support.industry.siemens.com/cs/ww/en/ps/3RV2917-1A

Image database (product images, 2D dimension drawings, 3D models, device circuit diagrams, EPLAN macros, ...)
http://www.automation.siemens.com/bilddb/cax_de.aspx?mlfb=3RV2917-1A&lang=en

Zmiany zastrzeżone
© Copyright Siemens

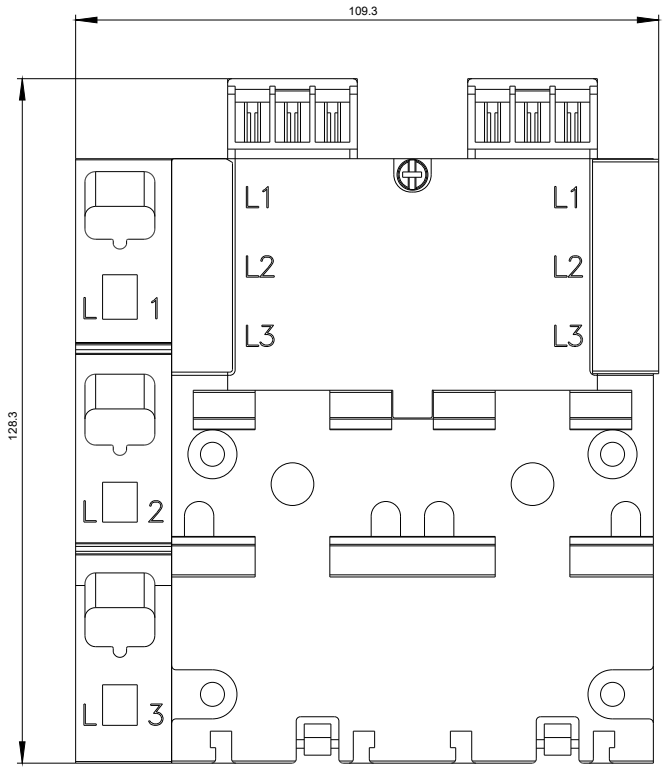

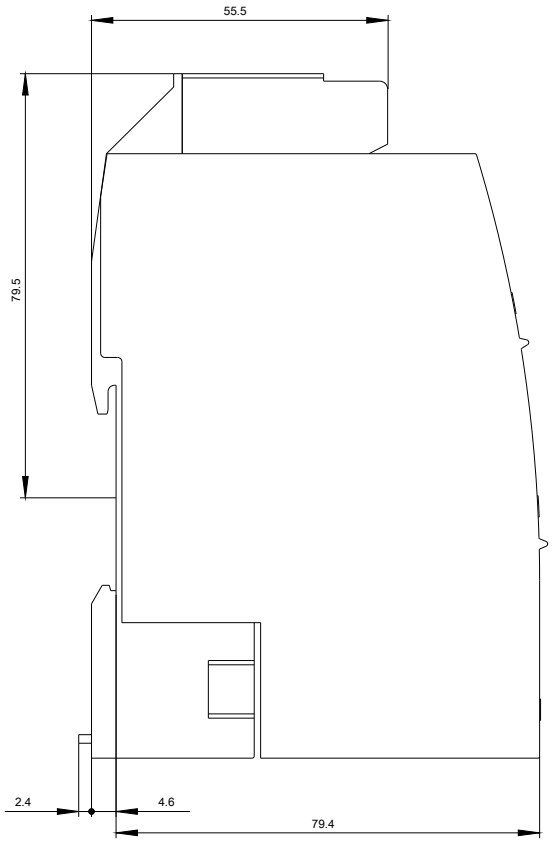

Ostatnia zmiana: 08.01.2020

Zmiany zastrzeżone
© Copyright Siemens