Seria A
AEB 35 SC/1

Weidmüller Interface GmbH & Co. KG
Klingenbergstraße 26
D-32758 Detmold
Germany
Fon: +49 5231 14-0
Fax: +49 5231 14-292083
www.weidmueller.com

Zdjęcie produktu

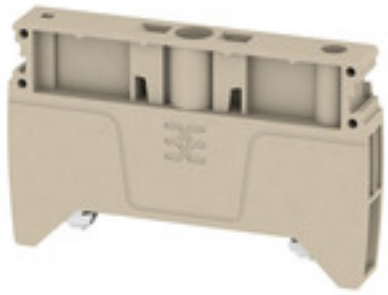

Złącze sprężynowe z technologią PUSH IN
Innowacyjna technologia PUSH IN do minimum zmniejsza ilość czasu koniecznego do wykonania okablowania. Bezpośredni montaż gwarantuje dużą siłę wyrwania przewodnika oraz łatwą obsługę wszystkich rodzajów przewodników.

Ogólne dane do zamówienia

Typ	AEB 35 SC/1
Nr zam.	1991920000
Wykonanie	Seria A, Trzymacz
GTIN (EAN)	4050118376722
Ilość	50 Szt.

Seria A
AEB 35 SC/1

Weidmüller Interface GmbH & Co. KG
Klingenbergstraße 26
D-32758 Detmold
Germany
Fon: +49 5231 14-0
Fax: +49 5231 14-292083
www.weidmueller.com

Dane techniczne

Wymiary i ciężary

Szerokość	8 mm	Szerokość (cale)	0,315 inch
Wysokość	58 mm	Wysokość (cale)	2,283 inch
Głębokość	36 mm	Głębokość (cale)	1,417 inch
Masa netto	13,32 g		

Temperatury

Temperatura magazynowania, max.	40 °C	Temperatura magazynowania, min.	10 °C
Temperatura magazynowania	10 °C...40 °C	długotrwała temperatura użytkowa, min.	-60 °C
długotrwała temperatura użytkowa, maks.	130 °C		

dalsze dane techniczne

Mocowanie	przykręcane	Wskazówka montażowa	Szyna nośna
otwarte strony	zamknięta	rodzaj montażu	przykręcany
z czopem zatrzaskowym	Nie	zatrzaskowe	Nie

dane tworzywa

tworzywo	WEMID GF 30	Barwny	Ciemnobeżowy
Klasa palności wg UL 94	V-0		

parametry systemu

Wykonanie	do zacisków	Szyna	TS 35

Klasyfikacje

ETIM 6.0	EC001041	ETIM 7.0	EC001041
eClass 9.0	27-14-11-35	eClass 9.1	27-14-11-35
eClass 10.0	27-14-11-35		

certyfikaty

ROHS	Zgodny

Pobieranie

Broszura/Katalog	CAT 1 TERM 16/17 EN
Dane projektowe	EPLAN, WSCAD, Zuken E3.S
Dane projektowe	STEP
Specyfikacja przetargowa	Klippon® Connect 1991920000 EN Klippon® Connect 1991920000 DE
Dokumentacja użytkownika	StorageConditionsTerminalBlocks

Data sporządzenia 6 maja 2020 08:41:01 CEST