KARTA KATALOGOWA

DIGITUS® Moduł Keystone RJ45 (8P8C) kat.5e STP beznarzędziowy

DN-93512



Właściwości transmisyjne

- Kategoria 5e
- Zakres zastosowania: Do 100 MHz, 10/100Base-T, 1GBase-T
- Normy: ISO/IEC 11801 2. edycja, EN 50173-1, EIA/TIA 568-C
- Zgodność z: PoE (IEEE 802.3af)

Właściwości ogólne

- Nadaje się do montażu paneli krosowych i gniazd przyłączeniowych
- Gniazda RJ45, 8P8C
- Instalacja kablowa poprzez listwy LSA z kodem barwnym zgodnie z EIA/TIA 568 A & B
- Zamocowanie kabli za pomocą opaski kablowej
- Podłączenie montażowe bez użycia narzędzi
- Konstrukcja modułu umożliwia wielokrotną terminację
- Styk ekranowania 360°

Właściwości techniczne

- Materiał korpusu: Cynkowy odlew ciśnieniowy, niklowany
- Materiał gniazda RJ45: ABS UL 94V-0
- Zestyk gniazda RJ45: niklowany fosforobrąz, zestyk pozłacany 0,5 µ
- Ekranowanie RJ-45: brąz niklowany
- Zacisk nożowy LSA: Krone LSA+, UL 94V-2, cynkowany fosforobrąz
- Płytka obwodu drukowanego: FR4, UL 94V-0

Błędy drukarskie, nieprawdziwości i zmiany techniczne pozostają zastrzeżone.
Printing errors, falsities and technical changes remain reserved.
ASSMANN Distribution Sp. z o.o., ul. Szczecińska 19, 54-517 Wrocław, office@assmann.pl

KARTA KATALOGOWA

DIGITUS® Moduł Keystone RJ45 (8P8C) kat.5e STP beznarzędziowy

DN-93512

Właściwości fizyczne

- Siła wtyku: 30 N maks. (IEC 60603-7-5)
- Obciążenie rozciągające: 7,7 kg pomiędzy gniazdem a wtyczką
- Temperatura pracy: -20°C do +70°C (ISO/IEC 11801, EN 50173-1, ANSI/TIA/EIA 568 C)
- Cykl wtykowy gniazda: > 750 zgodnie z ISO/IEC 11801, IEC 60603-7-5
- Rozmiar żył: 22–26 AWG przewód pełny i ze skrętką
- Rezystancja izolacji: > 500 megaoma
- Rezystancja stykowa: < 20 miliomów
- Odporność napięciowa: 1000 V DC (zestyk/zestyk), 1500 V DC (zestyk/masa)
- Waga: 23 g

.

Zdjęcia produktu

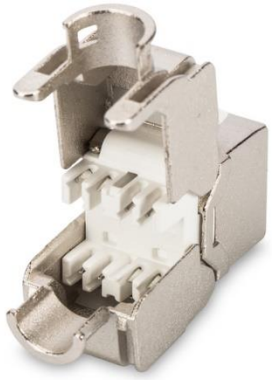

Błędy drukarskie, nieprawdziwości i zmiany techniczne pozostają zastrzeżone.
Printing errors, falsities and technical changes remain reserved.
ASSMANN Distribution Sp. z o.o., ul. Szczecińska 19, 54-517 Wrocław, office@assmann.pl