PATRZ KARTA - NZM2-XRD380-440AC



Napęd zdalny, 380-440VAC, standard

Typ	**NZM2-XRD380-440AC**
Catalog No.	**115392**

Powering Business Worldwide™

Abbildung ähnlich

Program dostaw

Asortyment			Akcesoria
Akcesoria			Napęd zdalny standard
Nominalna częstotliwość robocza			AC 50/60 Hz
Norma/Dopuszczenie			IEC
Wielkość gabarytowa			NZM2
Opis			For remote switching of circuit-breakers and switch-disconnectors. ON and OFF switching and resetting by means of two-wire or three-wire control. Local switching by hand possible. Lockable in the 0 position of the remote operator with up to 3 padlocks (hasp thickness: 4 – 8 mm) **Three-wire control** 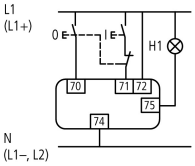 Please note during engineering: Terminal 70/71: **NZM-XR**: Contact loading according to technical data **NZM2-XRD**: Full current flows through the contact during make and break! RMQ series contact elements can be used for the NZM2(3.4)-XR(D)...remote operators. **Two-wire control** 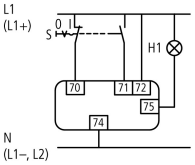 Terminal 75: **NZM-XR**: Operational readiness signal when cover closed and not locked. **NZM2-XRD**: Operational readiness signal when sliding switch set to Auto. Sliding switch with three positions: Manual/Auto/Locked for reliable differentiation of connected positions. AC-15: 400 V; 2 A DC-13: 220 V; 0.2 A **Three-wire control with automatic reset to the 0 position after the switch has tripped** 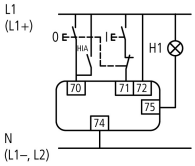 Switching cycle:  **Parallel remote operator connection** 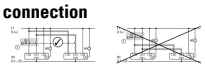
Czas załączenia		ms	110 – 170
Czas wyłączenia		ms	110 – 170
Napięcie sterownicze pomiaru	U_s	V	380 - 440 V 50/60 Hz
Liczba biegunów			3-/4-biegunowe
Stosowane do			NZM2(-4) N(S)2(-4)
Project planning information			Suwak do ustawiania pracy „Auto" i „Ręcznie". Maks. liczba styków pomocniczych: 2 zwykłe łączniki pomocnicze, 1 styk pomocniczy wskaźnika wyzwolenia. Cannot be combined with switch-disconnector PN... Cannot be combined with mechanical interlock

			Do not install M22-CK11(20/02) dual auxiliary contacts in the center auxiliary contact slot in NZM2-XRD
Informacje projektowe (katalog przeglądowy)			Kontaktgabe und Schaltbilder

Dane Techniczne

Napęd zdalny

Znamionowe napięcie zasilające układ sterowania	U_s	V	
Napięcie przemienne	U_s	V AC	380 - 440
Zakres pracy			
Napięcie przemienne		x U_s	0.85 - 1.1
Napięcie stałe		x U_s	0.85 - 1.1
moc namionowa			
Napięcie przemienne			
110 V … 130 V AC	S	VA	650
Minimalny czas trwania komendy			
with switch on		ms	100
with switch off		ms	100
Trwałość, mechaniczna	Cykle łączenia		20000
maksymalna częstotliwość załączania		S/h	
max. częstotliwość załączania		S/h	120
Przekrój doprowadzeń		mm^2	
Drut lub Linka, z tulejką		mm^2	0,75 - 2,5
		AWG	18 … 14

Świadectwo typu zgodnie z IEC/EN 61439

Certyfikat konstrukcji IEC/EN 61439			
10.2 Wytrzymałość materiałów i części			
10.2.2 Odporność na korozję			Wymagania odnośnie normy produktowej zostały spełnione.
10.2.3.1 Wytrzymałość cieplna powłoki			Wymagania odnośnie normy produktowej zostały spełnione.
10.2.3.2 Rezystancja materiału izolacyjnego przy normalnym cieple			Wymagania odnośnie normy produktowej zostały spełnione.
10.2.3.3 Rezystancja materiału izolacyjnego przy nietypowym cieple			Wymagania odnośnie normy produktowej zostały spełnione.
10.2.4 Wytrzymałość na działanie promieniowania UV			Wymagania odnośnie normy produktowej zostały spełnione.
10.2.5 Podnoszenie			Nie dotyczy, ponieważ należy ocenić całą szafę sterowniczą.
10.2.6 Kontrola odporności na uderzenia			Nie dotyczy, ponieważ należy ocenić całą szafę sterowniczą.
10.2.7 Napisy			Wymagania odnośnie normy produktowej zostały spełnione.
10.3 Stopień ochrony powłok			Nie dotyczy, ponieważ należy ocenić całą szafę sterowniczą.
10.4 Odstępy izolacyjne powietrzne i prądów pełzających			Wymagania odnośnie normy produktowej zostały spełnione.
10.5 Ochrona przed porażeniem elektrycznym			Nie dotyczy, ponieważ należy ocenić całą szafę sterowniczą.
10.6 Montaż elementów eksploatacyjnych			Nie dotyczy, ponieważ należy ocenić całą szafę sterowniczą.
10.7 Wewnętrzne obwody prądowe i połączenia			Należy do zakresu odpowiedzialności wykonawcy szafy sterowniczej.
10.8 Przyłącza przewodów wchodzących z zewnątrz			Należy do zakresu odpowiedzialności wykonawcy szafy sterowniczej.
10.9 Właściwości izolacji			
10.9.2 Wytrzymałość elektryczna o częstotliwości roboczej			Należy do zakresu odpowiedzialności wykonawcy szafy sterowniczej.
10.9.3 Odporność na napięcie udarowe			Należy do zakresu odpowiedzialności wykonawcy szafy sterowniczej.
10.9.4 Sprawdzanie powłok z materiału izolacyjnego			Należy do zakresu odpowiedzialności wykonawcy szafy sterowniczej.
10.10 Nagrzanie			Oszacowanie nagrzania należy do zakresu odpowiedzialności wykonawcy szafy sterowniczej. Eator dostarczy danych na temat straty mocy aparatów.
10.11 Odporność na zwarcia			Należy do zakresu odpowiedzialności wykonawcy szafy sterowniczej. Przestrzegać wytycznych odnośnie aparatów łączeniowych.
10.12 Kompatybilność elektromagnetyczna			Należy do zakresu odpowiedzialności wykonawcy szafy sterowniczej. Przestrzegać wytycznych odnośnie aparatów łączeniowych.
10.13 Działanie mechaniczne			Spełnienie wymagań w aparacie jest jednoznaczne z przestrzeganiem instrukcji montażu (IL).

Dane techniczne zgodne z ETIM 7.0

Urządzenia niskonapięciowe (EG000017) / Napęd zdalny do wyłączników (EC001030)

Elektrotechnika, automatyzacja i technologia / Rozdzielnice niskonapięciowe / Wyłącznik mocy, odłącznik mocy (niskie napięcia) / Napęd elektryczny wyłącznika (ecl@ss10.0.1-27-37-04-12 [AKF010013])

Rodzaj napędu			Napęd silnikowy
Znamionowe napięcie sterowania Us dla AC 50 Hz		V	380 - 440
Znamionowe napięcie sterowania Us dla AC 60 Hz		V	380 - 440
Znamionowe napięcie sterowania Us dla DC		V	0 - 0
Rodzaj napięcia sterowania			AC

Wymiary

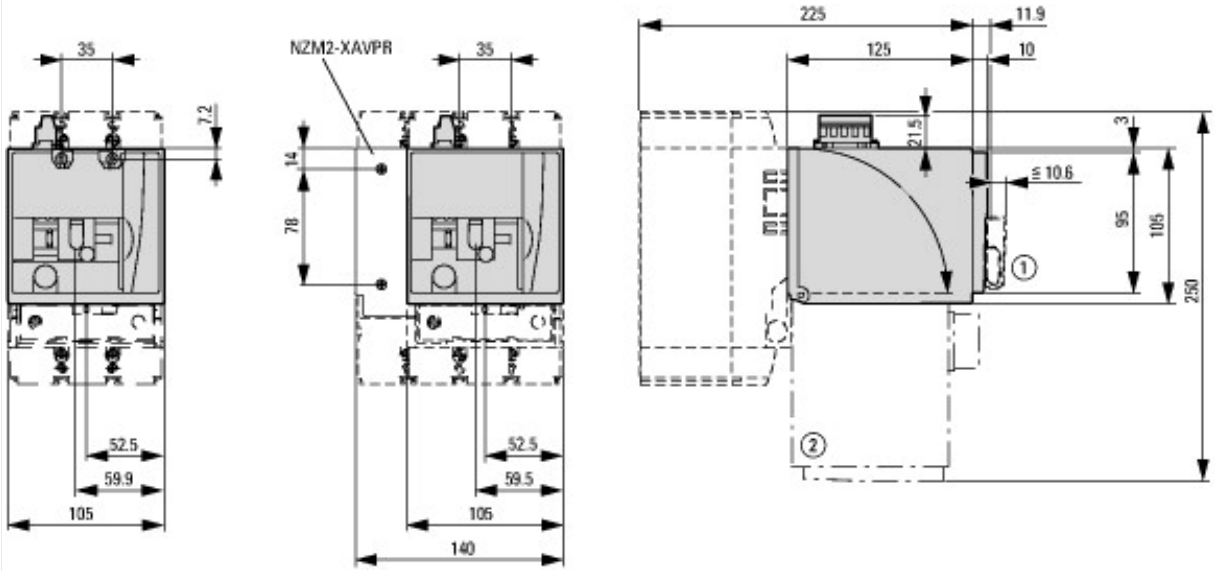

Pozostałe informacje o produkcie (łącza)

IL01219025Z (AWA1230-2405) remote operator direct NZM2	
IL01219025Z (AWA1230-2405) remote operator direct NZM2	ftp://ftp.moeller.net/DOCUMENTATION/AWA_INSTRUCTIONS/IL01219025Z2019_05_.pdf
Kontaktgabe und Schaltbilder	http://de.ecat.moeller.net/flip-cat/?edition=HPLTEv1&startpage=17.151

© 05/2020 by Eaton Industries GmbH