Arkusz danych produktu
Specyfikacja

GS1AM110
Schneider Electric Blok styków pomocniczych TeSys GS 32A 1NO 1NC

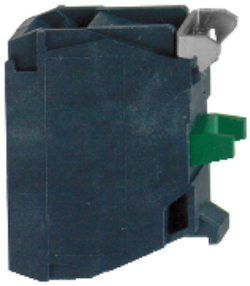

Parametry podstawowe

Gama produktów	TeSys
Skrócona nazwa urządzenia	GS1AM
Typ produktu lub komponentu	Dodatkowy styk
Aplikacja styku	Test sygnalizacji pozycji O i I
Zgodność gamy	TeSys TeSys GS rozłącznik bezpiecznikowy Fupact FuPact GS rozłącznik bezpiecznikowy
Typ i konfiguracja styków	1 NO
Działanie styków	Wczesne wyłączanie
Znamionowy prąd cieplny przy konwekcyjnym chłodzeniu powietrznym [Ith]	10 A w <40 °C
Znamionowy prąd łączeniowy [Ie]	6 A w 120 V AC-15 3 A w 240 V AC-15 1,8 A w 400 V AC-15 1,5 A w 480 V AC-15 2,8 A w 24 V DC-13 1,4 A w 48 V DC-13 0,55 A w 125 V DC-13 0,27 A w 250 V DC-13 0,15 A w 400 V DC-13

Parametry uzupełniające

Trwałość mechaniczna	5 Mcykli
Trwałość elektryczna	1 Mcykli AC-15
Switch rated current	30 A 32 A 50 A 60 A 63 A 100 A 125 A 160 A 200 A 250 A 315 A 400 A 600 A 630 A 800 A

Wyłączenie odpowiedzialności: Niniejsza dokumentacja nie pełni funkcji zastępczej i nie powinna być wykorzystywana do określenia niezawodności lub przydatności opisanych w niej produktów do konkretnych zastosowań użytkownika

	1250 A
Typ bezpiecznika	NFC DIN BS CC J
Rodzaj uchwytu roboczego	Przedni zewnętrzny Prawa strona zewnętrzna Zewnętrzna lewa strona
Miejsce montażu	Panel przedni
Masa produktu	0,015 kg

Oferta zrównoważonego rozwoju

Bez SVHC REACh	Tak
Europejska dyrektywa RoHS	Zgodny Europejska deklaracja RoHS
Bez toksycznych metali ciężkich	Tak
Bez rtęci	Tak
Informacje na temat zwolnienia z RoHS	Tak
Norma RoHS Chiny	Dyrektywa RoHS Chiny

Warunki gwarancji

Gwarancja	18 miesięcy