Puszki instalacyjne
Mounting boxes

Puszki do płyt gipsowych
Standard series to 650°C, for gypsum walls

PP PS

Norma / norm: PN-E-93208:1997

PK60 do płyt gipsowych
PK60 for gypsum walls



A.0046L A.0046LP

Ø	C	D	IP30	#
Ø68mm	46mm	60mm		50

Uwagi / remarks:
Norma/norm: PN-EN 60670-1

Puszka KUP68 do płyt gipsowych
Box KUP68 for gypsum walls

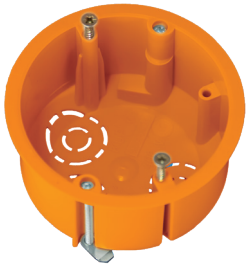

PP

A.1068P

Ø	C	D	IP30	#
Ø72mm	46mm	60mm		50

Uwagi / remarks:
Norma/norm: PN-EN 60670-1

PK60 do płyt gipsowych, głęboka
PK60 for gypsum walls, deep



A.0044L A.0044LP

Ø	C	D	IP30	#
Ø68mm	61mm	60mm		50

Uwagi / remarks:
Norma/norm: PN-EN 60670-1

Puszki do płyt gipsowych
Standard series to 650°C, for gypsum walls

PP PS

PO70 do płyt gipsowych
PO70 for gypsum walls



A.0008 A.0008P

Ø	C	IP30	#
73mm	46mm		70

Uwagi / remarks:
Norma/norm: PN-EN 60670-1

PO80 do płyt gipsowych
PO80 for gypsum walls



A.0009 A.0009P

Ø	C	IP30	#
83mm	49mm		60

Uwagi / remarks:
Norma/norm: PN-EN 60670-1

PK60 do płyt gipsowych, łączeniowa, głęboka
PK60 junction, for gypsum walls, deep, with screws

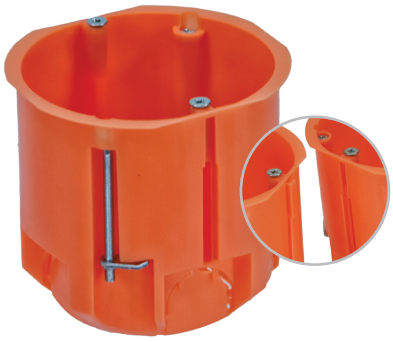

A.0040P/68

Ø	C	D	IP30	#
73mm	73mm	60mm		50

Uwagi / remarks: