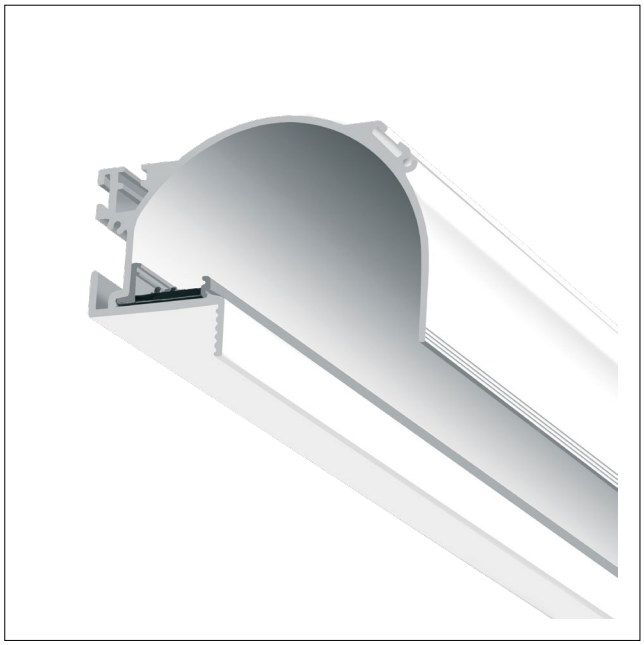

Senza LED

Nowoczesne oświetlenie LED
Podstawą jest profil aluminiowy. Do określonej długości profilu należy dokupić akcesoria w postaci paska LED i elementów łączących oraz końcówek.
Tabela pokazuje moce i strumienie świetlne dla profili aluminiowych o długościach 440, 980, 2000, 3020 mm wyposażonych w pasek LED PX4090836.
Uwaga: dane świetlne dla pozostałych pasków LED mają niższe wartości strumieni świetlnych! Możliwość cięcia pasków co 6 cm.

Wykonanie: profil aluminiowy bezramkowy malowany elektrostatycznie (w standardzie kolor biały)

Montaż: do wpuszczenia w sufit gipsowo-kartonowy G/K lub w ścianę G/K

Akcesoria: paski LED, zewnętrzne i wewnętrzne łączniki kątowe (pionowe i poziome), puszka na zasilacz, komplet łączników, końcówki, zestawy uchwytów montażowych (typu X, Y, Z), zasilacze, sterownik RGB

Zasilanie: 230 V

DANE ELEKTRYCZNE

Źródło światła	LED
Liczba źródeł światła	1
Napięcie znamionowe	220 ... 240 V
SELV	Tak

DANE MECHANICZNE

Rodzaj montażu	Do sufitu G/K
Przystosowane do tworzenia linii świetlnych	Tak

DANE INFORMACYJNE

Kolor	Biały
Zakres temperatur pracy	0 ... 30 °C
Info	Parametry świetlne dla taśmy LED PX4090836

CERTYFIKATY I OZNACZENIA

Stopień ochrony (IP)	IP40
Stopień ochrony od góry (IP)	IP40
Klasa ochronności	I
Ochrona źródła światła	Tak
Klasa energetyczna	A+
CE	Tak
EAC	Tak

DANE ŚWIETLNE

Skuteczność świetlna źródła	120 lm/W
Sprawność oprawy	60 %
Barwa światła	Biała
Wskaźnik oddawania barw	80
Podział światła	Szerokostrumieniowy
Rozsył światła	DI
Klasa oprawy	I
MacAdam	SDCM 4
Temperatura barwowa	4000K

DANE OPTYCZNE

Materiał klosza	Tworzywo sztuczne przezroczyste

www.pxf.pl, plexi@pxf.pl
PXF Lighting, ul. Jutrzenki 73, 02-230 Warszawa, tel. +48 22 33 44 000, fax +48 22 33 44 033

WYKONANIA

Kod	Moc oprawy [W]	Moc źródła światła [W]	Strumień świetlny źródła [lm]	Strumień świetlny oprawy [lm]	Skuteczność świetlna oprawy [lm/W]	Waga [kg]
PX4090801	12,6	1×8,4	1010	600	48	0,80
PX4090808	23,4	1×19,2	2300	1380	59	1,70
PX4090815	43,8	1×39,6	4750	2860	65	3,20
PX4090822	64,2	1×60	7200	4320	67	4,60

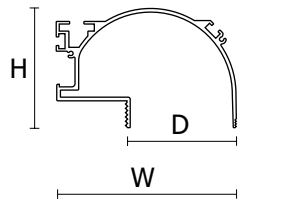

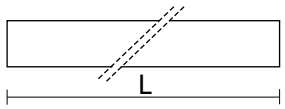

WYMIARY

Kod	L [mm]	W [mm]	H [mm]	C [mm]	D [mm]
PX4090801	440	84	56	440	51
PX4090808	980	84	56	980	51
PX4090815	2000	84	56	2000	51
PX4090822	3020	84	56	3020	51

L = Długość | W = Szerokość | H = Wysokość / głębokość | C = Długość wbudowania | D = Szerokość wbudowania

AKCESORIA

Element elektryczny

	Senza pasek LED	PX4090838	RGB
		PX4090825	1200lm/m 6m 3000K
		PX4090829	1200lm/m 6m 4000K
		PX4090827	2400lm/m 3m 3000K
		PX4090836	2400lm/m 3m 4000K
	Senza zasilacze i sterowniki	PX4090927	120W
		PX4090913	20W
		PX4090934	240W
		PX4090920	75W
		PX4090941	50W RGB
		PX4090948	80W RGB
		PX4090955	BLUETOOTH RGB

Element konstrukcyjny

	Senza LED komplet końcówek	PX4090885	2szt	Biały

www.pxf.pl, plexi@pxf.pl
PXF Lighting, ul. Jutrzenki 73, 02-230 Warszawa, tel. +48 22 33 44 000, fax +48 22 33 44 033

Element konstrukcyjny

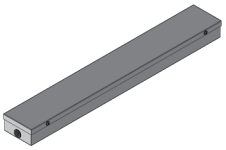	Senza puszka na zasilacz	PX4090871	

Element łączący

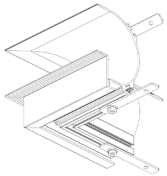	Senza łącznik kątowy	PX4090843	wewnętrzny pionowy	Biały
		PX4090850	wewnętrzny pioziomy	Biały
		PX4090857	zewnętrzny pionowy	Biały
		PX4090864	zewnętrzny poziomy	Biały
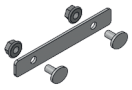	Senza komplet łączników liniowych	PX4090878	1 komplet/ połączenie	

Element montażowy

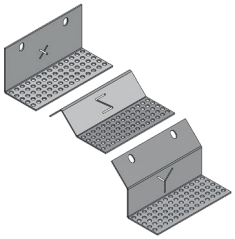	Senza zestaw uchwytów montażowych	PX4090892	typ X
		PX4090899	typ Y
		PX4090906	typ Z

www.pxf.pl, plexi@pxf.pl
PXF Lighting, ul. Jutrzenki 73, 02-230 Warszawa, tel. +48 22 33 44 000, fax +48 22 33 44 033