KCL...H50 Korytko H50

0,7 Grubość blachy: 0,7 mm

Informacje

Zastosowanie
Prowadzenie trasy kablowej

Materiał
S - stal cynkowana met. Sendzimira PN-EN 10346:2015-09
Na zamówienie:
F - stal cynkowana metodą zanurzeniową PN-EN ISO 1461:2011, lub metodą cynku płatkowego tylko dla elementów o max. wymiarze 200 mm
L - lakierowanie w standardowej palecie RAL
E - stal kwasoodporna

Dodatkowe informacje
- zamówienia poniżej 504 m realizowane będą w dłuższym terminie - po uzgodnieniu z działem handlowym - system bezłącznikowy. Łączenie koryt poprzez wsuwanie jednego w drugie i skręcenie śrubami SGKM6x12 lub SGM6x12.
- opcja F dostępna dla koryt KCD...H50 przy zamówieniu powyżej 300 m.
- opcja E dla grubości ≥ 1,2mm: rzadsza perforacja, brak przetłoczenia górnego do zatrzaskiwania pokrywy,
brak wycięć w burtach na końcach koryta - łączenie koryt tylko za pomocą łączników.
- proponowane zamienniki posiadają zbliżone parametry wytrzymałościowe
- zamówienia poniżej 504 m realizowane będą w dłuższym terminie - po uzgodnieniu z działem handlowym



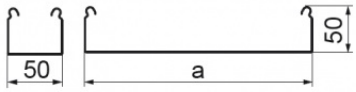

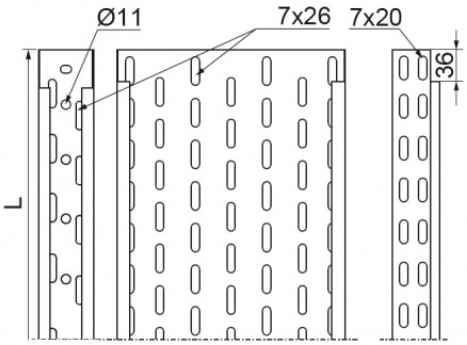



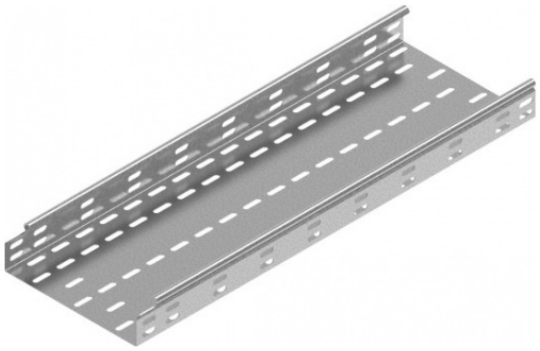

Wersje

Symbol	Numer katalogowy	Długość L (mm)	Szerokość a (mm)	Ilość w opakowaniu (m. b.) (szt. / m. b.)	Ciężar 1mb (kg)	Przekrój użyteczny (mm^2)
KGL/KCL50H50/3	150405	3 000	50	12 / 36	0,87	2 300
KCL100H50/3	150810	3 000	100	12 / 36	1,10	4 800
KCL150H50/3	150815	3 000	150	12 / 36	1,37	7 300
KCL200H50/3	150820	3 000	200	12 / 36	1,54	9 800
KCL300H50/3	150830	3 000	300	6 / 18	1,93	14 800

Obciążenie

